



ที่ อว ๐๒๐๕.๓/ว๒๓๒๓๕

ถึง หน่วยงานในสังกัดและสถาบันอุดมศึกษาในสังกัดกระทรวงการอุดมศึกษา วิทยาศาสตร์ วิจัยและนวัตกรรม

ด้วย กองยุทธศาสตร์และแผนงาน สำนักงานปลัดกระทรวงการอุดมศึกษา วิทยาศาสตร์ วิจัยและนวัตกรรม ได้จัดทำแผนปฏิบัติการกระทรวงการอุดมศึกษา วิทยาศาสตร์ วิจัยและนวัตกรรม ประจำปีงบประมาณ พ.ศ. ๒๕๖๙ เพื่อให้หน่วยงานในสังกัดและผู้ที่เกี่ยวข้องใช้เป็นกรอบในการดำเนินงานและเป็นแนวทางในการติดตามและประเมินผลการดำเนินงานของหน่วยงานให้บรรลุผลสัมฤทธิ์ตามเป้าหมายการให้บริการกระทรวงต่อไป

สำนักงานปลัดกระทรวงการอุดมศึกษา วิทยาศาสตร์ วิจัยและนวัตกรรม จึงขอส่งแผนปฏิบัติการประจำปีงบประมาณ พ.ศ. ๒๕๖๙ ของ กระทรวงการอุดมศึกษา วิทยาศาสตร์ วิจัยและนวัตกรรม ทั้งนี้ สามารถดาวน์โหลดเอกสารได้ที่เว็บไซต์กระทรวงการอุดมศึกษา วิทยาศาสตร์ วิจัยและนวัตกรรม <https://www.mhesi.go.th/> หัวข้อ “คลังข้อมูล” หัวข้อย่อย “เอกสารเผยแพร่กระทรวง” หรือตาม QR Code ท้ายหนังสือฉบับนี้

จึงเรียนมาเพื่อโปรดทราบ

สำนักงานปลัดกระทรวงการอุดมศึกษา
วิทยาศาสตร์ วิจัยและนวัตกรรม
๑๓ พฤศจิกายน ๒๕๖๘



กองยุทธศาสตร์และแผนงาน
โทร ๐๒ ๓๓๓ ๓๗๐๐ ต่อ ๕๐๒๓ (สุพิชญ์ชญา)

แผนปฏิบัติการ
ประจำปีงบประมาณ พ.ศ. ๒๕๖๙ อว.



บันทึกข้อความ

ส่วนราชการ กยผ.สป.อว. โทร. ๐๒-๓๓๓-๓๗๐๐ ต่อ ๕๐๒๓ (สุพิชญ์ษา)

ที่ อว ๐๒๐๕.๓/๑๔๗๖ วันที่ ๒๙ ตุลาคม ๒๕๖๘

เรื่อง ขอความเห็นชอบแผนปฏิบัติการประจำปีงบประมาณ พ.ศ. ๒๕๖๙ ของ อว.

เรียน ปอว.

ตามที่พระราชบัญญัติงบประมาณรายจ่ายประจำปีงบประมาณ พ.ศ. ๒๕๖๙ ได้ประกาศในราชกิจจานุเบกษาและมีผลบังคับใช้แล้ว ประกอบกับพระราชบัญญัติวิธีการงบประมาณ พ.ศ. ๒๕๖๑ มาตรา ๕๐ มุ่งเน้นให้มีการรายงานผลการปฏิบัติงานและผลการใช้จ่ายงบประมาณรายจ่ายประจำปีของหน่วยรับงบประมาณ นั้น

ในการนี้ กยผ. พิจารณาแล้ว เห็นว่า เพื่อให้การปฏิบัติราชการของ อว. เป็นไปตามพระราชบัญญัติวิธีการงบประมาณ พ.ศ. ๒๕๖๑ และการปฏิบัติงานของหน่วยงานในสังกัด อว. เป็นไปในทิศทางเดียวกัน จึงได้รวบรวมข้อมูลด้านงบประมาณที่เกี่ยวข้อง และจัดทำเป็นแผนปฏิบัติการประจำปีงบประมาณ พ.ศ. ๒๕๖๙ ของ อว. เพื่อให้หน่วยงานในสังกัดและผู้ที่เกี่ยวข้องใช้เป็นกรอบในการดำเนินงานและเป็นแนวทางในการติดตามและประเมินผลการดำเนินงานของหน่วยงานให้บรรลุผลสัมฤทธิ์ตามเป้าหมายการให้บริการกระทรวง รวมทั้งสอดคล้องตามแผนยุทธศาสตร์ชาติ (พ.ศ. ๒๕๖๖ - ๒๕๘๐) และเห็นควรเสนอ ปอว. พิจารณาให้ความเห็นชอบ ดังนี้

๑. เห็นชอบแผนปฏิบัติการประจำปีงบประมาณ พ.ศ. ๒๕๖๙ ของ อว. (เอกสารแนบ)
๒. เห็นชอบให้ กยผ. นำแผนปฏิบัติการฯ เผยแพร่ในเว็บไซต์กระทรวง อว. พร้อมทั้งเวียนแจ้งผู้บริหารระดับสูง สป.อว. และหน่วยงานในสังกัด อว. ทราบ

จึงเรียนมาเพื่อโปรดพิจารณาให้ความเห็นชอบตามข้อ ๑ และข้อ ๒ ข้างต้น ทั้งนี้ กยผ. จะดำเนินการในส่วนที่เกี่ยวข้องต่อไป จะขอบคุณยิ่ง

เห็นชอบ ข้อ 1-2

(ศาสตราจารย์สุชัย ปทุมนากุล)
ปอว.

(นายนิคม ปัญญาทวีกิจไพศาล)

ผอ.กยผ.

รจน.ทปช.ด้านยุทธศาสตร์และแผน อววน.



แผนปฏิบัติการ
ประจำปีงบประมาณ พ.ศ. ๒๕๖๙ อว.



แผนปฏิบัติการ

ประจำปีงบประมาณ พ.ศ. 2569

กระทรวงการอุดมศึกษา วิทยาศาสตร์ วิจัยและนวัตกรรม



กองยุทธศาสตร์และแผนงาน

สำนักงานปลัดกระทรวงการอุดมศึกษา วิทยาศาสตร์ วิจัยและนวัตกรรม

พฤษภาคม 2568

แผนปฏิบัติการ ประจำปีงบประมาณ พ.ศ. 2569
กระทรวงการอุดมศึกษา วิทยาศาสตร์ วิจัยและนวัตกรรม



กองยุทธศาสตร์และแผนงาน
สำนักงานปลัดกระทรวงการอุดมศึกษา วิทยาศาสตร์ วิจัยและนวัตกรรม



คำนำ

ตามที่พระราชบัญญัติงบประมาณรายจ่ายประจำปีงบประมาณ พ.ศ. 2569 ได้ประกาศในราชกิจจานุเบกษาและมีผลบังคับใช้ ประกอบกับ พระราชบัญญัติวิธีการงบประมาณ พ.ศ. 2561 มุ่งเน้นให้มีการรายงานผลการปฏิบัติงานและผลการใช้จ่ายงบประมาณรายจ่ายประจำปีของหน่วยรับงบประมาณ ดังนั้น เพื่อให้การปฏิบัติราชการของกระทรวงการอุดมศึกษา วิทยาศาสตร์ วิจัยและนวัตกรรม เป็นไปตามพระราชบัญญัติวิธีการงบประมาณ พ.ศ. 2561 และการปฏิบัติงานของหน่วยงานในสังกัดกระทรวงการอุดมศึกษาฯ เป็นไปในทิศทางเดียวกัน กระทรวงการอุดมศึกษาฯ จึงได้รวบรวมข้อมูลด้านงบประมาณที่เกี่ยวข้อง เพื่อจัดทำเป็นแผนปฏิบัติการประจำปีงบประมาณ พ.ศ. 2569 ของกระทรวงการอุดมศึกษาฯ ขึ้น เพื่อให้หน่วยงานในสังกัดและผู้ที่เกี่ยวข้องใช้เป็นกรอบในการดำเนินงานและเป็นแนวทางในการติดตามและประเมินผลการดำเนินงานของหน่วยงาน ให้บรรลุผลสัมฤทธิ์ตามเป้าหมายการให้บริการกระทรวง โดยในปีงบประมาณ พ.ศ. 2569 กระทรวงการอุดมศึกษาฯ ได้รับจัดสรรงบประมาณ รวมทั้งสิ้น 161,926.9998 ล้านบาท แบ่งเป็น แผนงานบุคลากรภาครัฐ จำนวน 84,759.3599 ล้านบาท แผนงานพื้นฐาน จำนวน 6,030.2376 ล้านบาท แผนงานยุทธศาสตร์ จำนวน 70,306.7320 ล้านบาท และแผนงานบูรณาการ จำนวน 830.6703 ล้านบาท รวมทั้งสิ้น 449 ผลผลิต 349 โครงการ 1 กองทุน ซึ่งดำเนินงานสอดคล้องตามแผนยุทธศาสตร์ กระทรวงการอุดมศึกษาฯ ประจำปีงบประมาณ พ.ศ. 2569 ใน 4 ยุทธศาสตร์ 4 เป้าหมาย การให้บริการกระทรวง

กระทรวงการอุดมศึกษาฯ หวังเป็นอย่างยิ่งว่า แผนปฏิบัติการประจำปีงบประมาณ พ.ศ. 2569 ของกระทรวงการอุดมศึกษาฯ ฉบับนี้ จะเป็นประโยชน์ต่อหน่วยงานในสังกัดและผู้ที่เกี่ยวข้อง รวมทั้งเป็นประโยชน์ต่อผู้ที่สนใจตามสมควร

กองยุทธศาสตร์และแผนงาน
สำนักงานปลัดกระทรวงการอุดมศึกษา
วิทยาศาสตร์ วิจัยและนวัตกรรม
พฤษภาคม 2568



บทสรุปผู้บริหาร

ในปีงบประมาณ พ.ศ. 2569 กระทรวงการอุดมศึกษา วิทยาศาสตร์ วิจัยและนวัตกรรม ได้รับการจัดสรรงบประมาณรายจ่ายตามพระราชบัญญัติงบประมาณรายจ่ายประจำปีงบประมาณ พ.ศ. 2569 **รวมเป็นเงินทั้งสิ้น 161,926.9998 ล้านบาท เพิ่มขึ้นจากปีงบประมาณ พ.ศ. 2568 จำนวน 8,519.1111 ล้านบาท หรือคิดเป็นร้อยละ 5.55** (ปีงบประมาณ พ.ศ. 2568 ได้รับจัดสรรงบประมาณจำนวน 153,407.8887 ล้านบาท) โดยกระทรวงการอุดมศึกษา วิทยาศาสตร์ วิจัยและนวัตกรรม มีการดำเนินงานสอดคล้องกับยุทธศาสตร์การจัดสรรงบประมาณรายจ่ายประจำปีงบประมาณ พ.ศ. 2569 จำนวน 6 ยุทธศาสตร์ และสอดคล้องกับโครงสร้างแผนงานตามยุทธศาสตร์ จำนวน 39 แผนงาน ดังนี้

จำแนกตามยุทธศาสตร์การจัดสรรงบประมาณรายจ่ายประจำปีงบประมาณ พ.ศ. 2569

1. ด้านความมั่นคง	506.6585 ล้านบาท
2. ด้านการสร้างความสามารถในการแข่งขัน	32,983.9431 ล้านบาท
3. ด้านการพัฒนาและเสริมสร้างศักยภาพทรัพยากรมนุษย์	125,723.8215 ล้านบาท
4. ด้านการสร้างโอกาสและความเสมอภาคทางสังคม	1,286.8342 ล้านบาท
5. ด้านการสร้างการเติบโตบนคุณภาพชีวิตที่เป็นมิตรต่อสิ่งแวดล้อม	1,319.4908 ล้านบาท
6. ด้านการปรับสมดุลและพัฒนาระบบการบริหารจัดการภาครัฐ	106.2517 ล้านบาท

จำแนกตามโครงสร้างแผนงานภายใต้ยุทธศาสตร์การจัดสรรงบประมาณรายจ่ายประจำปีงบประมาณ พ.ศ. 2569

1. แผนงานบุคลากรภาครัฐ	84,759.3599 ล้านบาท
1.1 แผนงานบุคลากรภาครัฐด้านความมั่นคง	129.8255 ล้านบาท
1.2 แผนงานบุคลากรภาครัฐด้านการสร้างความสามารถในการแข่งขัน	5,061.0920 ล้านบาท
1.3 แผนงานบุคลากรภาครัฐด้านการพัฒนาและเสริมสร้างศักยภาพทรัพยากรมนุษย์	79,451.6780 ล้านบาท
1.4 แผนงานบุคลากรภาครัฐด้านการสร้างการเติบโตบนคุณภาพชีวิตที่เป็นมิตรต่อสิ่งแวดล้อม	116.7644 ล้านบาท
2. แผนงานพื้นฐาน	6,030.2376 ล้านบาท
2.1 แผนงานพื้นฐานด้านความมั่นคง	36.2732 ล้านบาท
2.2 แผนงานพื้นฐานด้านการสร้างความสามารถในการแข่งขัน	1,597.9885 ล้านบาท
2.3 แผนงานพื้นฐานด้านการพัฒนาและเสริมสร้างศักยภาพทรัพยากรมนุษย์	4,357.3692 ล้านบาท
2.4 แผนงานพื้นฐานด้านการสร้างการเติบโตบนคุณภาพชีวิตที่เป็นมิตรต่อสิ่งแวดล้อม	38.6067 ล้านบาท
3. แผนงานยุทธศาสตร์	70,306.7320 ล้านบาท
3.1 แผนงานยุทธศาสตร์ป้องกันและแก้ไขปัญหาที่มีผลกระทบต่อความมั่นคง	292.1004 ล้านบาท



3.2 แผนงานยุทธศาสตร์เพื่อสนับสนุนด้านความมั่นคง	14.3457 ล้านบาท
3.3 แผนงานยุทธศาสตร์การเกษตรสร้างมูลค่า	765.0767 ล้านบาท
3.4 แผนงานยุทธศาสตร์พัฒนาพื้นที่และเมืองน่าอยู่อัจฉริยะ	108.2233 ล้านบาท
3.5 แผนงานยุทธศาสตร์การพัฒนาด้านคมนาคมและระบบโลจิสติกส์	48.1337 ล้านบาท
3.6 แผนงานยุทธศาสตร์พัฒนาพัฒนาเศรษฐกิจและสังคมดิจิทัล	201.8200 ล้านบาท
3.7 แผนงานยุทธศาสตร์การส่งเสริมวิสาหกิจขนาดกลางและขนาดย่อม ที่เข้มแข็ง แข่งขันได้	633.5049 ล้านบาท
3.8 แผนงานยุทธศาสตร์การขับเคลื่อนนโยบายซอฟต์แวร์	214.3359 ล้านบาท
3.9 แผนงานยุทธศาสตร์พัฒนาพื้นที่เขตเศรษฐกิจพิเศษ	64.1500 ล้านบาท
3.10 แผนงานยุทธศาสตร์การวิจัยและพัฒนานวัตกรรม	19,728.2930 ล้านบาท
3.11 แผนงานยุทธศาสตร์สนับสนุนการสร้างความสามารถด้านการแข่งขัน	4,070.1754 ล้านบาท
3.12 แผนงานยุทธศาสตร์ปรับเปลี่ยนค่านิยมและวัฒนธรรม	2.5000 ล้านบาท
3.13 แผนงานยุทธศาสตร์พัฒนาศักยภาพคนตลอดช่วงชีวิต	29,342.9316 ล้านบาท
3.14 แผนงานยุทธศาสตร์พัฒนาคุณภาพการศึกษาและการเรียนรู้	1,521.7267 ล้านบาท
3.15 แผนงานยุทธศาสตร์รเสริมสร้างให้คนมีสุขภาวะที่ดี	10,623.5480 ล้านบาท
3.16 แผนงานยุทธศาสตร์เพื่อสนับสนุนด้านการพัฒนาและเสริมสร้าง ศักยภาพทรัพยากรมนุษย์	424.0680 ล้านบาท
3.17 แผนงานยุทธศาสตร์พัฒนาและส่งเสริมเศรษฐกิจฐานราก	43.4886 ล้านบาท
3.18 แผนงานยุทธศาสตร์การบริหารจัดการที่ดินและทรัพยากรดิน	133.0000 ล้านบาท
3.19 แผนงานยุทธศาสตร์สร้างความเสมอภาคทางการศึกษา	1,099.3456 ล้านบาท
3.20 แผนงานยุทธศาสตร์สร้างการเติบโตอย่างยั่งยืน อนุรักษ์ พื้นฟู และป้องกันการทำลายทรัพยากรธรรมชาติ	512.9809 ล้านบาท
3.21 แผนงานยุทธศาสตร์สร้างการเติบโตอย่างยั่งยืนบนสังคมเศรษฐกิจ ภาคทะเล	32.0000 ล้านบาท
3.22 แผนงานยุทธศาสตร์จัดการผลกระทบจากการเปลี่ยนแปลงสภาวะ ภูมิอากาศ	114.6062 ล้านบาท
3.23 แผนงานยุทธศาสตร์จัดการมลพิษและสิ่งแวดล้อม	111.8774 ล้านบาท
3.24 แผนงานยุทธศาสตร์เสริมสร้างประสิทธิภาพการบริหารจัดการ ทรัพยากรน้ำ	204.5000 ล้านบาท
4. แผนงานบูรณาการ	830.6703 ล้านบาท
4.1 แผนงานบูรณาการขับเคลื่อนการแก้ไขปัญหาจังหวัดชายแดนภาคใต้	34.1137 ล้านบาท
4.2 แผนงานบูรณาการพัฒนาอุตสาหกรรมและบริการแห่งอนาคต	284.9711 ล้านบาท
4.3 แผนงานบูรณาการเขตพัฒนาพิเศษภาคตะวันออก	206.1786 ล้านบาท
4.4 แผนงานบูรณาการเตรียมความพร้อมเพื่อรองรับสังคมสูงวัย	11.0000 ล้านบาท
4.5 แผนงานบูรณาการบริหารจัดการทรัพยากรน้ำ	188.1552 ล้านบาท
4.6 แผนงานบูรณาการรัฐบาลดิจิทัล	95.9331 ล้านบาท
4.7 แผนงานบูรณาการต่อต้านการทุจริตและประพฤติมิชอบ	10.3186 ล้านบาท



แผนภาพที่ 1 แสดงงบประมาณรายจ่ายประจำปีงบประมาณ พ.ศ. 2569
ของกระทรวงการอุดมศึกษา วิทยาศาสตร์ วิจัยและนวัตกรรม
จำแนกตามยุทธศาสตร์การจัดสรรงบประมาณรายจ่ายประจำปี

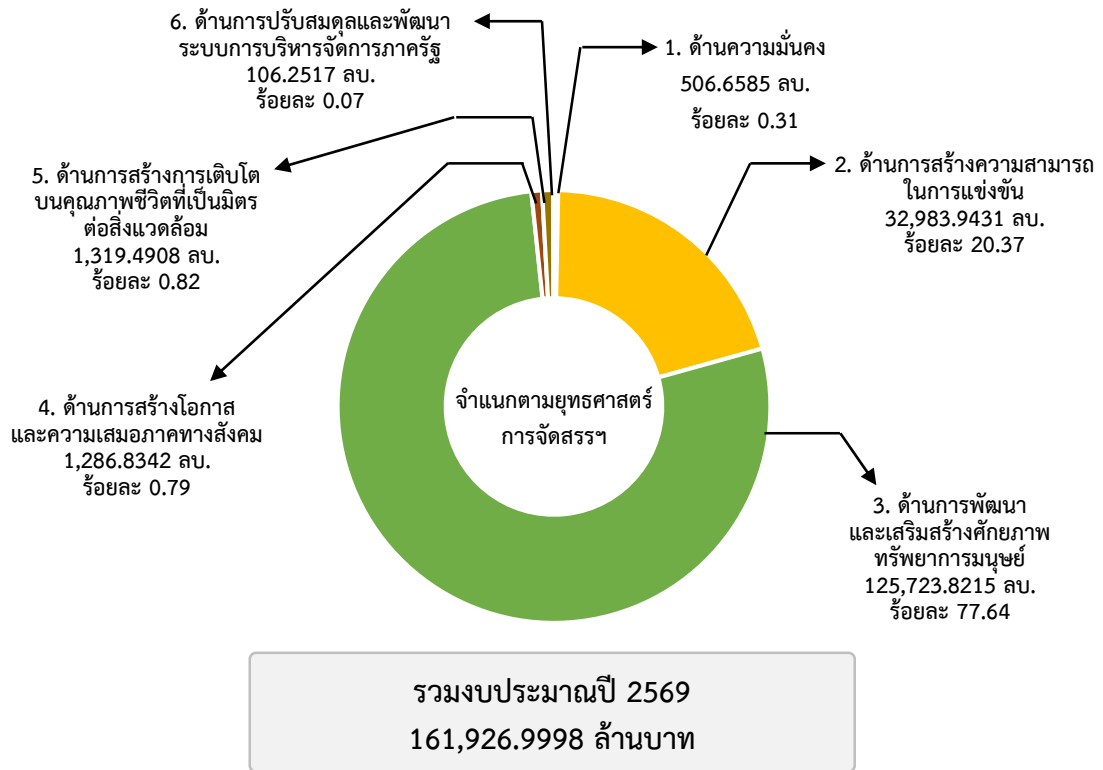

แผนภาพที่ 2 แสดงงบประมาณรายจ่ายประจำปีงบประมาณ พ.ศ. 2569
ของกระทรวงการอุดมศึกษา วิทยาศาสตร์ วิจัยและนวัตกรรม
จำแนกตามแผนงานภายใต้ยุทธศาสตร์การจัดสรรงบประมาณรายจ่ายประจำปี

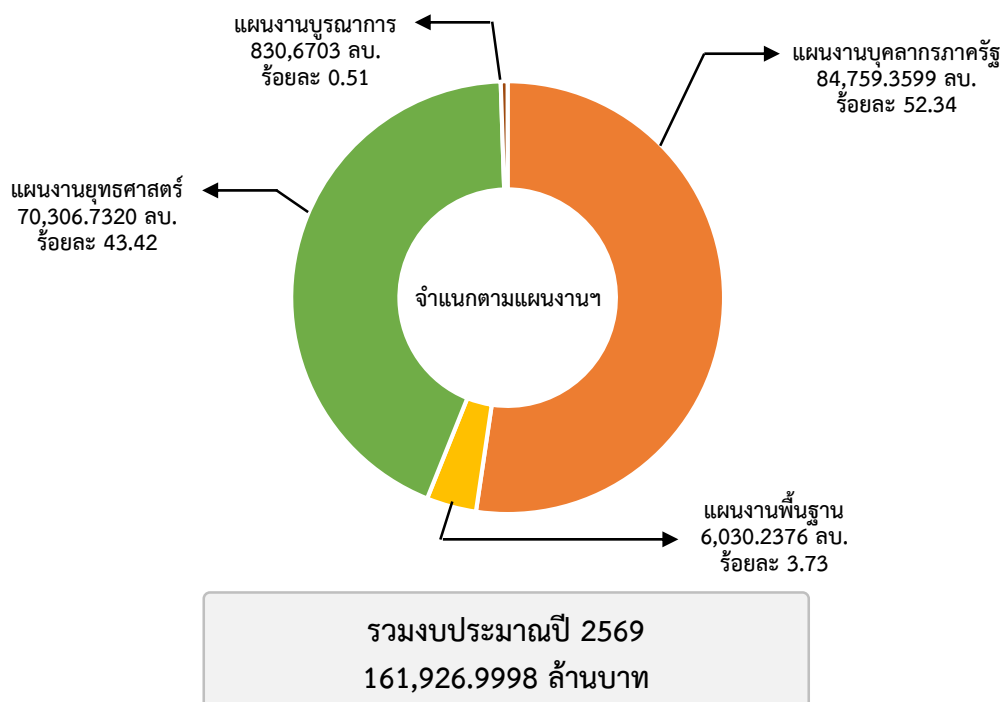



สารบัญ

	หน้า
คำนำ	ก
บทสรุปผู้บริหาร	ข
สารบัญ	ค
1. ภาพรวม กระทรวงการอุดมศึกษา วิทยาศาสตร์ วิจัยและนวัตกรรม	1-1
1.1 วิสัยทัศน์	1-1
1.2 หน้าที่และอำนาจ	1-1
1.3 โครงสร้างกระทรวง	1-2
2. การจัดทำงบประมาณรายจ่ายประจำปีงบประมาณ พ.ศ. 2569 ยุทธศาสตร์และนโยบายที่เกี่ยวข้อง	2-1
2.1 ยุทธศาสตร์การจัดสรรงบประมาณรายจ่ายประจำปีงบประมาณ พ.ศ. 2569	2-2
2.2 ยุทธศาสตร์กระทรวงการอุดมศึกษา วิทยาศาสตร์ วิจัยและนวัตกรรม ประจำปีงบประมาณ พ.ศ. 2569	2-6
2.3 นโยบายกระทรวงการอุดมศึกษา วิทยาศาสตร์ วิจัยและนวัตกรรม ประจำปีงบประมาณ พ.ศ. 2569	2-8
2.4 ความเชื่อมโยงยุทธศาสตร์ชาติ ประเด็นแผนแม่บทภายใต้ยุทธศาสตร์ชาติ ยุทธศาสตร์จัดสรร แผนงานภายใต้ยุทธศาสตร์ กับเป้าหมายการให้บริการ ของ กระทรวงการอุดมศึกษา วิทยาศาสตร์ วิจัยและนวัตกรรม ในปีงบประมาณ พ.ศ. 2569	2-12
2.5 ความเชื่อมโยงแผนพัฒนาเศรษฐกิจและสังคมแห่งชาติ ฉบับที่ 13 กับแผนงาน ภายใต้ยุทธศาสตร์การจัดสรรงบประมาณรายจ่าย ประจำปีงบประมาณ พ.ศ. 2569	2-24
3. แผนปฏิบัติการประจำปีงบประมาณ พ.ศ. 2569	3-1
3.1 งบประมาณดำเนินการ	3-1
3.2 ผลผลิต - โครงการของกระทรวง ปีงบประมาณ พ.ศ. 2569	3-16
3.2.1 จำแนกตามยุทธศาสตร์กระทรวง	3-16
3.2.2 จำแนกตามแผนงาน	3-57



	หน้า
ภาคผนวก	
1 ตัวชี้วัดค่าเป้าหมายการให้บริการของกระทรวงการอุดมศึกษา วิทยาศาสตร์ วิจัยและนวัตกรรม ปีงบประมาณ พ.ศ. 2568 - 2572	ง-1
2 ตัวชี้วัดและค่าเป้าหมายของกระทรวงการอุดมศึกษา วิทยาศาสตร์ วิจัยและนวัตกรรม ปีงบประมาณ พ.ศ. 2569	ง-17
3 บทวิเคราะห์งบประมาณกับความเชื่อมโยงยุทธศาสตร์ต่าง ๆ ที่เกี่ยวข้อง	ง-19
4 รายนามคณะจัดทำเอกสารแผนปฏิบัติการ ประจำปีงบประมาณ พ.ศ. 2569 กระทรวงการอุดมศึกษา วิทยาศาสตร์ วิจัยและนวัตกรรม	ง-23
บรรณานุกรม	จ



1. ภาพรวมกระทรวงการอุดมศึกษา วิทยาศาสตร์ วิจัยและนวัตกรรม

1.1 วิสัยทัศน์

“ สานพลังการอุดมศึกษา วิทยาศาสตร์ วิจัยและนวัตกรรมไทย พลิกโฉมให้ประเทศมีการพัฒนาอย่างรวดเร็วและยั่งยืน ยกระดับความสามารถในการแข่งขันด้วยเศรษฐกิจสร้างคุณค่า และพร้อมก้าวสู่นาคต ”

1.2 พันธกิจ

(1) ส่งเสริม สนับสนุน และกำกับดูแลการอุดมศึกษาให้เท่าทันการเปลี่ยนแปลงของโลก โดยมีความเป็นอิสระทางวิชาการและการบริหารจัดการ ให้มีการพัฒนากำลังคนให้สอดคล้องกับความต้องการของประเทศ และให้ดำเนินการวิจัยและสร้างสรรค์นวัตกรรมเพื่อพัฒนาชุมชน สังคม และประเทศ ทั้งทางด้านวิทยาศาสตร์ เทคโนโลยี สังคมศาสตร์ มนุษยศาสตร์ และสหวิทยาการ

(2) ส่งเสริม สนับสนุน และกำกับดูแลการวิจัยและการสร้างสรรค์นวัตกรรมของสถาบันอุดมศึกษา และหน่วยงานในระบบวิจัยและนวัตกรรมที่อยู่ในสังกัดกระทรวงหรือกำกับดูแลของรัฐมนตรี รวมทั้งประสานงานกับหน่วยงานในระบบวิจัยและนวัตกรรมที่อยู่นอกกระทรวงเพื่อให้เกิดความร่วมมือและดำเนินการไปในทิศทางที่มีความเชื่อมโยง และสอดคล้องกับนโยบาย ยุทธศาสตร์ และแผนด้านวิทยาศาสตร์ วิจัยและนวัตกรรมของประเทศ

(3) จัดให้มีระบบนิเวศและโครงสร้างพื้นฐานที่สำคัญเพื่อพัฒนาการอุดมศึกษา วิทยาศาสตร์ วิจัยและนวัตกรรม รวมทั้งส่งเสริมความร่วมมือเพื่อผลิตกำลังคนระดับสูงเฉพาะทาง และความร่วมมือในด้านการวิจัยและการสร้างสรรค์นวัตกรรมกับหน่วยงานภาครัฐ ภาคเอกชน องค์กรปกครองส่วนท้องถิ่น และบุคคลหรือหน่วยงานในต่างประเทศ

(4) ปฏิบัติการอื่นที่มีกฎหมายกำหนดให้เป็นหน้าที่และอำนาจของกระทรวง

หมายเหตุ ในการดำเนินการตาม (3) กระทรวงอาจมอบหมายให้หน่วยงานในสังกัดหรือในกำกับเป็นผู้ดำเนินการ หรืออาจารย์ร่วมดำเนินการกับองค์กรปกครองส่วนท้องถิ่น หน่วยงานเอกชนหรือต่างประเทศก็ได้



2. การจัดทำงบประมาณรายจ่ายประจำปีงบประมาณ พ.ศ. 2569 ยุทธศาสตร์และนโยบายที่เกี่ยวข้อง

การจัดทำงบประมาณรายจ่ายประจำปีงบประมาณ พ.ศ. 2569 สำนักงบประมาณกำหนดให้หน่วยรับงบประมาณจัดทำคำของบประมาณรายจ่ายประจำปีงบประมาณ พ.ศ. 2569 ให้สอดคล้องกับการดำเนินงานของรัฐบาล ตามนโยบายที่ได้แถลงไว้ต่อรัฐสภาเมื่อวันที่ 12 กันยายน 2567 มุ่งเน้นดำเนินการตามนโยบายสำคัญของรัฐบาล นโยบายเร่งด่วน นโยบายระยะกลางและระยะยาว ดำเนินการให้สอดคล้องกับยุทธศาสตร์ชาติ (พ.ศ. 2561 - 2580) แผนแม่บทภายใต้ยุทธศาสตร์ชาติ (พ.ศ. 2566 - 2580) (ฉบับแก้ไขเพิ่มเติม) แผนพัฒนาเศรษฐกิจและสังคมแห่งชาติ ฉบับที่ 13 (พ.ศ. 2566 - 2570) นโยบายและแผนระดับชาติว่าด้วยความมั่นคงแห่งชาติ (พ.ศ. 2566 - 2570) โดยมีการกำหนดแนวทางที่สำคัญ สรุปดังนี้

ยุทธศาสตร์ชาติ พ.ศ. 2561 – 2580 ประกอบด้วยยุทธศาสตร์ 6 ยุทธศาสตร์ ได้แก่

- 1) ยุทธศาสตร์ที่ 1 ด้านความมั่นคง
- 2) ยุทธศาสตร์ที่ 2 ด้านการสร้างความสามารถในการแข่งขัน
- 3) ยุทธศาสตร์ที่ 3 ด้านการพัฒนาและเสริมสร้างศักยภาพทรัพยากรมนุษย์
- 4) ยุทธศาสตร์ที่ 4 ด้านการสร้างโอกาสความเสมอภาคและเท่าเทียมกันทางสังคม
- 5) ยุทธศาสตร์ที่ 5 ด้านการสร้างการเติบโตบนคุณภาพชีวิตที่เป็นมิตรต่อสิ่งแวดล้อม
- 6) ยุทธศาสตร์ที่ 6 ด้านการปรับสมดุลและพัฒนาระบบการบริหารจัดการภาครัฐ

แผนแม่บทภายใต้ยุทธศาสตร์ชาติ (พ.ศ. 2566 – 2580) (ฉบับแก้ไขเพิ่มเติม)
ประกอบด้วยประเด็นสำคัญ 23 ประเด็น ได้แก่

- 1) ความมั่นคง
- 2) การต่างประเทศ
- 3) การเกษตร
- 4) อุตสาหกรรมและบริการแห่งอนาคต
- 5) การท่องเที่ยว
- 6) พื้นที่และเมืองนำอยู่อัจฉริยะ
- 7) โครงสร้างพื้นฐาน ระบบโลจิสติกส์ และดิจิทัล
- 8) ผู้ประกอบการและวิสาหกิจขนาดกลางและขนาดย่อมยุคใหม่
- 9) เขตเศรษฐกิจพิเศษ
- 10) การปรับเปลี่ยนค่านิยมและวัฒนธรรม
- 11) การพัฒนาศักยภาพคนตลอดช่วงชีวิต
- 12) การพัฒนาการเรียนรู้
- 13) การเสริมสร้างให้คนไทยมีสุขภาวะที่ดี
- 14) ศักยภาพการกีฬา



- 15) พลังทางสังคม
- 16) เศรษฐกิจฐานราก
- 17) ความเสมอภาคและหลักประกันทางสังคม
- 18) การเติบโตอย่างยั่งยืน
- 19) การบริหารจัดการน้ำทั้งระบบ
- 20) การบริการประชาชนและประสิทธิภาพภาครัฐ
- 21) การต่อต้านการทุจริตและประพฤติมิชอบ
- 22) กฎหมายและกระบวนการยุติธรรม
- 23) การวิจัยพัฒนานวัตกรรม

แผนพัฒนาเศรษฐกิจและสังคมแห่งชาติ ฉบับที่ 13 (พ.ศ. 2566 - 2570)

มีการกำหนดประเด็นสำคัญเพื่อขับเคลื่อนการพัฒนา 13 หมุดหมาย ดังนี้

- หมุดหมายที่ 1 ไทยเป็นประเทศชั้นนำด้านสินค้าเกษตร และเกษตรแปรรูปมูลค่าสูง
- หมุดหมายที่ 2 ไทยเป็นจุดหมายของการท่องเที่ยวที่เน้นคุณภาพและความยั่งยืน
- หมุดหมายที่ 3 ไทยเป็นฐานการผลิตยานยนต์ไฟฟ้าที่สำคัญของโลก
- หมุดหมายที่ 4 ไทยเป็นศูนย์กลางทางการแพทย์และสุขภาพมูลค่าสูง
- หมุดหมายที่ 5 ไทยเป็นประตูการค้าการลงทุนและยุทธศาสตร์ทางโลจิสติกส์ที่สำคัญของภูมิภาค
- หมุดหมายที่ 6 ไทยเป็นฐานการผลิตอุปกรณ์อิเล็กทรอนิกส์อัจฉริยะที่สำคัญของโลก
- หมุดหมายที่ 7 ไทยมีวิสาหกิจขนาดกลางและขนาดย่อมที่เข้มแข็ง มีศักยภาพสูง และสามารถ แข่งขันได้
- หมุดหมายที่ 8 ไทยมีพื้นที่และเมืองอัจฉริยะที่น่าอยู่ ปลอดภัย เติบโตได้อย่างยั่งยืน
- หมุดหมายที่ 9 ไทยมีความยากจนข้ามรุ่นลดลง และคนไทยทุกคนมีความคุ้มครองทางสังคม ที่เพียงพอ เหมาะสม
- หมุดหมายที่ 10 ไทยมีเศรษฐกิจหมุนเวียนและสังคมคาร์บอนต่ำ
- หมุดหมายที่ 11 ไทยสามารถลดความเสี่ยงและผลกระทบจากภัยธรรมชาติ และการเปลี่ยนแปลงสภาพภูมิอากาศ
- หมุดหมายที่ 12 ไทยมีกำลังคนสมรรถนะสูง มุ่งเรียนรู้อย่างต่อเนื่อง ตอบโจทย์การพัฒนาแห่งอนาคต
- หมุดหมายที่ 13 ไทยมีภาครัฐที่ทันสมัย มีประสิทธิภาพ และตอบโจทย์ประชาชน

2.1 ยุทธศาสตร์การจัดสรรงบประมาณรายจ่ายประจำปีงบประมาณ พ.ศ. 2569

ยุทธศาสตร์การจัดสรรงบประมาณรายจ่ายประจำปีงบประมาณ พ.ศ. 2569 จัดทำขึ้น โดยให้ความสำคัญเป็นลำดับแรกกับการขับเคลื่อนนโยบายสำคัญของรัฐบาล ตามที่ได้แถลงไว้ต่อรัฐสภาเมื่อวันที่ 12 กันยายน 2567 ทั้งนโยบายเร่งด่วน นโยบายระยะกลางและระยะยาว ในการแก้ไขปัญหาและพัฒนาประเทศที่สอดคล้องกับยุทธศาสตร์ชาติ (พ.ศ. 2561 - 2580) แผนแม่บทภายใต้ยุทธศาสตร์ชาติ (พ.ศ. 2566 - 2580) (ฉบับแก้ไขเพิ่มเติม) แผนพัฒนาเศรษฐกิจ



และสังคมแห่งชาติ ฉบับที่ 13 (พ.ศ. 2566 - 2570) นโยบายและแผนระดับชาติว่าด้วยความมั่นคงแห่งชาติ (พ.ศ. 2566 - 2570) ควบคู่ไปกับประเด็นการพัฒนาที่ต้องเร่งดำเนินการเพื่อให้บรรลุ 13 หมายเหตุการพัฒนา ตามแผนพัฒนาฯ ฉบับที่ 13 และประเด็นสำคัญของ 17 นโยบายและแผนความมั่นคง ตามนโยบายและแผนระดับชาติว่าด้วยความมั่นคงแห่งชาติ ทั้งนี้ เพื่อสนับสนุนโอกาสในการพัฒนาประเทศ โดยมุ่งแก้ไขปัญหาเร่งด่วน เร่งสร้างโอกาสและความเสมอภาคทางเศรษฐกิจและสังคม ต่อยอดการพัฒนาของภาคการผลิตและบริการ เพิ่มความสามารถในการแข่งขันเพื่อวางรากฐานสู่การพัฒนาประเทศในอนาคต พัฒนาและเสริมสร้างศักยภาพทรัพยากรมนุษย์ สร้างความยั่งยืนของทรัพยากรธรรมชาติและสิ่งแวดล้อม รวมทั้งยกระดับคุณภาพและเพิ่มประสิทธิภาพการบริการภาครัฐ เพื่อขับเคลื่อนการพัฒนาประเทศให้เกิดผลอย่างเป็นรูปธรรม โดยมีหลักการสำคัญ ดังนี้

(1) กำหนดโครงสร้างยุทธศาสตร์การจตุรบรรณงบประมาณรายจ่ายประจำปีงบประมาณ พ.ศ. 2569 ตามยุทธศาสตร์ชาติ 6 ด้าน และรายการค่าดำเนินการภาครัฐ

(2) นำเป้าหมาย/ตัวชี้วัดของยุทธศาสตร์ชาติ มากำหนดไว้ภายใต้ยุทธศาสตร์การจตุรบรรณในแต่ละด้าน เพื่อแสดงให้เห็นเป้าหมาย/ตัวชี้วัดของแผนในแต่ละระดับที่สามารถเชื่อมโยงกันได้อย่างเป็นรูปธรรม

(3) นำแผนแม่บทฯ 23 ประเด็น มากำหนดเป็นประเด็นยุทธศาสตร์ภายใต้ยุทธศาสตร์แต่ละด้าน พร้อมทั้งนำเป้าหมายที่ต้องการบรรลุในปีงบประมาณ พ.ศ. 2569 และตัวชี้วัดที่สามารถติดตามผลได้

(4) นำนโยบายสำคัญของรัฐบาล ประเด็นสำคัญของ 13 หมายเหตุ ภายใต้แผนพัฒนาฯ ฉบับที่ 13 และประเด็นสำคัญของ 17 นโยบายและแผนความมั่นคง ตามนโยบายและแผนระดับชาติว่าด้วยความมั่นคงแห่งชาติ ที่ต้องเร่งดำเนินการในปีงบประมาณ พ.ศ. 2569 มากำหนดเป็นจุดเน้นการพัฒนาของนโยบายการจตุรบรรณที่ต้องให้ความสำคัญลำดับสูง เพื่อเป็นกรอบแนวทางให้หน่วยรับงบประมาณจัดทำแผนงาน/โครงการ เสนอขอรับการจตุรบรรณต่อไป

ยุทธศาสตร์การจตุรบรรณงบประมาณรายจ่ายประจำปีงบประมาณ พ.ศ. 2569 ประกอบด้วย 6 ยุทธศาสตร์และรายการค่าดำเนินการภาครัฐ ประกอบด้วยแผนงานรวม 72 แผนงาน ดังนี้

1. ยุทธศาสตร์ด้านความมั่นคง

- 1.1 แผนงานยุทธศาสตร์เสริมสร้างความมั่นคงของสถาบันหลักของชาติ
- 1.2 แผนงานยุทธศาสตร์รักษาความสงบภายในประเทศ
- 1.3 แผนงานยุทธศาสตร์พัฒนาและเสริมสร้างการเมืองในระบอบประชาธิปไตยอันมีพระมหากษัตริย์ทรงเป็นประมุข
- 1.4 แผนงานบูรณาการขับเคลื่อนการแก้ไขปัญหาจังหวัดชายแดนภาคใต้
- 1.5 แผนงานยุทธศาสตร์จัดการปัญหาแรงงานต่างด้าวและการค้ามนุษย์
- 1.6 แผนงานบูรณาการป้องกัน ปราบปราม และบำบัดรักษาผู้ติดยาเสพติด
- 1.7 แผนงานยุทธศาสตร์ป้องกันและแก้ไขปัญหาที่มีผลกระทบต่อความมั่นคง
- 1.8 แผนงานยุทธศาสตร์พัฒนาระบบการเตรียมพร้อมแห่งชาติและระบบบริหารจัดการภัยพิบัติ



- 1.9 แผนงานยุทธศาสตร์พัฒนาศักยภาพการป้องกันประเทศและความพร้อมเผชิญภัยคุกคามทุกมิติ
- 1.10 แผนงานยุทธศาสตร์พัฒนากลไกการบริหารจัดการความมั่นคงแบบองค์รวม
- 1.11 แผนงานยุทธศาสตร์ส่งเสริมความสัมพันธ์ระหว่างประเทศ
- 1.12 แผนงานยุทธศาสตร์เพื่อสนับสนุนด้านความมั่นคง
- 1.13 แผนงานพื้นฐานด้านความมั่นคง
- 1.14 แผนงานบุคลากรภาครัฐ (ด้านความมั่นคง)

2. ยุทธศาสตร์ด้านการสร้างความสามารถในการแข่งขัน

- 2.1 แผนงานยุทธศาสตร์การเกษตรสร้างมูลค่า
- 2.2 แผนงานบูรณาการพัฒนาอุตสาหกรรมและบริการแห่งอนาคต
- 2.3 แผนงานยุทธศาสตร์ส่งเสริมและพัฒนาศักยภาพด้านการท่องเที่ยว
- 2.4 แผนงานบูรณาการสร้างรายได้จากการท่องเที่ยว
- 2.5 แผนงานยุทธศาสตร์พัฒนาพื้นที่และเมืองนำอยู่อัจฉริยะ
- 2.6 แผนงานยุทธศาสตร์พัฒนาด้านคมนาคมและระบบโลจิสติกส์
- 2.7 แผนงานยุทธศาสตร์พัฒนาความมั่นคงทางพลังงาน
- 2.8 แผนงานยุทธศาสตร์พัฒนาเศรษฐกิจและสังคมดิจิทัล
- 2.9 แผนงานยุทธศาสตร์การส่งเสริมวิสาหกิจขนาดกลางและขนาดย่อมที่เข้มแข็ง แข่งขันได้
- 2.10 แผนงานยุทธศาสตร์การขับเคลื่อนนโยบายซอฟต์แวร์
- 2.11 แผนงานยุทธศาสตร์พัฒนาพื้นที่เขตเศรษฐกิจพิเศษ
- 2.12 แผนงานบูรณาการเขตพัฒนาพิเศษภาคตะวันออก
- 2.13 แผนงานยุทธศาสตร์การวิจัยและพัฒนานวัตกรรม
- 2.14 แผนงานยุทธศาสตร์พัฒนาศักยภาพด้านวิทยาศาสตร์ เทคโนโลยี และนวัตกรรม
- 2.15 แผนงานยุทธศาสตร์เพื่อสนับสนุนด้านการสร้างความสามารถในการแข่งขัน
- 2.16 แผนงานพื้นฐานด้านการสร้างความสามารถในการแข่งขัน
- 2.17 แผนงานบุคลากรภาครัฐ (ด้านการสร้างความสามารถในการแข่งขัน)

3. ยุทธศาสตร์ด้านการพัฒนาและเสริมสร้างศักยภาพทรัพยากรมนุษย์

- 3.1 แผนงานยุทธศาสตร์ปรับเปลี่ยนค่านิยมและวัฒนธรรม
- 3.2 แผนงานยุทธศาสตร์พัฒนาศักยภาพคนตลอดช่วงชีวิต
- 3.3 แผนงานยุทธศาสตร์พัฒนาคุณภาพการศึกษาและการเรียนรู้
- 3.4 แผนงานยุทธศาสตร์เสริมสร้างให้คนมีสุขภาวะที่ดี
- 3.5 แผนงานยุทธศาสตร์เสริมสร้างศักยภาพการกีฬา
- 3.6 แผนงานยุทธศาสตร์เพื่อสนับสนุนด้านการพัฒนาและเสริมสร้างศักยภาพทรัพยากรมนุษย์
- 3.7 แผนงานพื้นฐานด้านการพัฒนาและเสริมสร้างศักยภาพทรัพยากรมนุษย์
- 3.8 แผนงานบุคลากรภาครัฐ (ด้านการพัฒนาและเสริมสร้างศักยภาพทรัพยากรมนุษย์)



4. ยุทธศาสตร์ด้านการสร้างโอกาสและความเสมอภาคทางสังคม

- 4.1 แผนงานยุทธศาสตร์เสริมสร้างพลังทางสังคม
- 4.2 แผนงานยุทธศาสตร์ส่งเสริมการกระจายอำนาจให้แก่องค์กรปกครองส่วนท้องถิ่น
- 4.3 แผนงานยุทธศาสตร์ส่งเสริมการพัฒนาจังหวัดและกลุ่มจังหวัดแบบบูรณาการ
- 4.4 แผนงานบูรณาการเตรียมความพร้อมเพื่อรองรับสังคมสูงวัย
- 4.5 แผนงานยุทธศาสตร์พัฒนาและส่งเสริมเศรษฐกิจฐานราก
- 4.6 แผนงานยุทธศาสตร์การบริหารจัดการที่ดินและทรัพยากรดิน
- 4.7 แผนงานยุทธศาสตร์สร้างหลักประกันทางสังคม
- 4.8 แผนงานยุทธศาสตร์สร้างความเสมอภาคทางการศึกษา
- 4.9 แผนงานยุทธศาสตร์มาตรการแบบเจาะจงกลุ่มเป้าหมายเพื่อแก้ปัญหาเฉพาะกลุ่ม
- 4.10 แผนงานยุทธศาสตร์เพื่อสนับสนุนด้านการสร้างโอกาสและความเสมอภาคทางสังคม
- 4.11 แผนงานพื้นฐานด้านการสร้างโอกาสและความเสมอภาคทางสังคม
- 4.12 แผนงานบุคลากรภาครัฐ (ด้านการสร้างโอกาสและความเสมอภาคทางสังคม)

5. ยุทธศาสตร์ด้านการสร้างการเติบโตบนคุณภาพชีวิตที่เป็นมิตรต่อสิ่งแวดล้อม

- 5.1 แผนงานยุทธศาสตร์สร้างการเติบโตอย่างยั่งยืน อนุรักษ์ ฟื้นฟู และป้องกันการทำลายทรัพยากรธรรมชาติ
- 5.2 แผนงานยุทธศาสตร์สร้างการเติบโตอย่างยั่งยืนบนสังคมเศรษฐกิจภาคทะเล
- 5.3 แผนงานยุทธศาสตร์จัดการผลกระทบจากการเปลี่ยนแปลงสภาพภูมิอากาศ
- 5.4 แผนงานยุทธศาสตร์จัดการมลพิษและสิ่งแวดล้อม
- 5.5 แผนงานยุทธศาสตร์ยกระดับกระบวนการทัศน์เพื่อกำหนดอนาคตประเทศด้านทรัพยากรธรรมชาติและสิ่งแวดล้อม
- 5.6 แผนงานยุทธศาสตร์เสริมสร้างประสิทธิภาพการบริหารจัดการทรัพยากรน้ำ
- 5.7 แผนงานบูรณาการบริหารจัดการทรัพยากรน้ำ
- 5.8 แผนงานยุทธศาสตร์เพื่อสนับสนุนด้านการสร้างการเติบโตบนคุณภาพชีวิตที่เป็นมิตรต่อสิ่งแวดล้อม
- 5.9 แผนงานพื้นฐานด้านการสร้างการเติบโตบนคุณภาพชีวิตที่เป็นมิตรต่อสิ่งแวดล้อม
- 5.10 แผนงานบุคลากรภาครัฐ (ด้านการสร้างการเติบโตบนคุณภาพชีวิตที่เป็นมิตรต่อสิ่งแวดล้อม)

6. ยุทธศาสตร์ด้านการปรับสมดุลและพัฒนาระบบการบริหารจัดการภาครัฐ

- 6.1 แผนงานยุทธศาสตร์พัฒนาบริการประชาชนและการพัฒนาประสิทธิภาพภาครัฐ
- 6.2 แผนงานบูรณาการรัฐบาลดิจิทัล
- 6.3 แผนงานบูรณาการต่อต้านการทุจริตและประพฤติมิชอบ
- 6.4 แผนงานยุทธศาสตร์พัฒนากฎหมายและกระบวนการยุติธรรม
- 6.5 แผนงานยุทธศาสตร์เพื่อสนับสนุนด้านการปรับสมดุลและพัฒนาระบบการบริหารจัดการภาครัฐ
- 6.6 แผนงานพื้นฐานด้านการปรับสมดุลและพัฒนาระบบการบริหารจัดการภาครัฐ
- 6.7 แผนงานบุคลากรภาครัฐ (ด้านการปรับสมดุลและพัฒนาระบบการบริหารจัดการภาครัฐ)



7. รายการคำดำเนินการภาครัฐ

- 7.1 แผนงานบริหารเพื่อรองรับกรณีฉุกเฉินหรือจำเป็น
- 7.2 แผนงานบริหารจัดการหนี้ภาครัฐ
- 7.3 แผนงานรายจ่ายเพื่อชดใช้เงินคงคลัง
- 7.4 แผนงานรายจ่ายเพื่อชดใช้เงินทุนสำรองจ่าย

2.2 กรอบประเด็นยุทธศาสตร์กระทรวงการอุดมศึกษา วิทยาศาสตร์ วิจัยและนวัตกรรม ประจำปีงบประมาณ พ.ศ. 2569

กระทรวงการอุดมศึกษา วิทยาศาสตร์ วิจัยและนวัตกรรมได้กำหนดกรอบประเด็นยุทธศาสตร์ และเป้าหมายการให้บริการกระทรวงการอุดมศึกษาฯ โดยสอดคล้องกับยุทธศาสตร์การจัดสรรงบประมาณ ดังนี้

(1) ประเด็นยุทธศาสตร์กระทรวงการอุดมศึกษา วิทยาศาสตร์ วิจัยและนวัตกรรม ประกอบด้วย 4 ประเด็นยุทธศาสตร์ ได้แก่

ยุทธศาสตร์ที่ 1	การพัฒนาเศรษฐกิจให้มีความสามารถในการแข่งขันและพึ่งพาตนเองได้อย่างยั่งยืน ด้วยการอุดมศึกษา วิทยาศาสตร์ วิจัยและนวัตกรรม
ยุทธศาสตร์ที่ 2	การยกระดับสังคมและสิ่งแวดล้อม ด้วยการอุดมศึกษา วิทยาศาสตร์ วิจัยและนวัตกรรม
ยุทธศาสตร์ที่ 3	การพัฒนาวิทยาศาสตร์ เทคโนโลยี การวิจัยและนวัตกรรม ระดับชั้นแนวหน้า
ยุทธศาสตร์ที่ 4	การพัฒนากำลังคน สถาบันอุดมศึกษา และหน่วยงานวิจัย ให้เป็นฐานการขับเคลื่อนการพัฒนาเศรษฐกิจและสังคมของประเทศ

(2) เป้าหมายการให้บริการกระทรวง ประกอบด้วย 4 เป้าหมายการให้บริการ ได้แก่

เป้าหมายที่ 1	ยกระดับการพัฒนาเศรษฐกิจโดยใช้กำลังคนสมรรถนะสูง วิทยาศาสตร์ นวัตกรรมและเทคโนโลยี และพัฒนาผู้ประกอบการฐานนวัตกรรม เพิ่มขีดความสามารถในการแข่งขันระดับสากล
เป้าหมายที่ 2	สังคมไทยมีการพัฒนาอย่างยั่งยืน มีธรรมาภิบาล มีความพร้อมเป็นสังคมสูงวัย และยกระดับการจัดการทรัพยากร
เป้าหมายที่ 3	สร้างองค์ความรู้ นวัตกรรมและเทคโนโลยีระดับชั้นแนวหน้า โดยมีโครงสร้างพื้นฐานด้านวิทยาศาสตร์ วิจัยและนวัตกรรมและโครงสร้างพื้นฐานทางคุณภาพของประเทศที่ทัดเทียมสากล และมีกระบวนทัศน์ใหม่ทางมนุษยศาสตร์ สังคมศาสตร์และศิลปกรรมศาสตร์ที่ถูกนำไปประยุกต์ใช้
เป้าหมายที่ 4	กำลังคน สถาบันอุดมศึกษา และสถาบันวิจัยของประเทศได้รับการพัฒนาให้มีสมรรถนะสูง สามารถเพิ่มขีดความสามารถในการแข่งขันของประเทศ

ดังมีรายละเอียดตามแผนภาพที่ 1

แผนภาพที่ 1 กรอบประเด็นยุทธศาสตร์กระทรวงการอุดมศึกษา วิทยาศาสตร์ วิจัยและนวัตกรรม ประจำปีงบประมาณ พ.ศ. 2569

วิสัยทัศน์ อว.	สถานพลังการอุดมศึกษา วิทยาศาสตร์ วิจัยและนวัตกรรมไทย พลิกโฉมให้ประเทศมีการพัฒนาอย่างรวดเร็วและยั่งยืน ยกระดับความสามารถในการแข่งขันด้วยเศรษฐกิจสร้างคุณค่า และพร้อมก้าวสู่นาคต			
ผลสัมฤทธิ์	1. คนไทยมีสมรรถนะและทักษะสูง เพียงพอในการพลิกโฉมประเทศให้ยกระดับความสามารถในการแข่งขันทางเศรษฐกิจและการพัฒนาสังคมอย่างยั่งยืน (KPI 1) 2. เศรษฐกิจไทยมีความสามารถในการแข่งขันด้วยเศรษฐกิจสร้างคุณค่าและเศรษฐกิจสร้างสรรค์ เพิ่มความมั่นคงของเศรษฐกิจฐานราก และสังคมไทยมีการพัฒนาอย่างยั่งยืนสามารถแก้ปัญหาท้าทายของสังคมและสิ่งแวดล้อม (KPI 2 และ KPI 3)			
ตัวชี้วัดผลสัมฤทธิ์	1. อันดับความสามารถทางการแข่งขันด้าน Education ของประเทศไทยตามการจัดอันดับของ IMD 2. อันดับรวมของความสามารถการแข่งขันด้าน Scientific Infrastructure ของประเทศตามการจัดอันดับของ IMD 3. สัดส่วนมูลค่าการลงทุนวิจัย พัฒนาและนวัตกรรมต่อผลิตภัณฑ์มวลรวมในประเทศ			
ประเด็นยุทธศาสตร์	การพัฒนาเศรษฐกิจให้มีความสามารถในการแข่งขันและพึ่งพาตนเองได้อย่างยั่งยืน ด้วยการอุดมศึกษา วิทยาศาสตร์ วิจัยและนวัตกรรม	การยกระดับสังคมและสิ่งแวดล้อมด้วยการอุดมศึกษา วิทยาศาสตร์ วิจัยและนวัตกรรม	การพัฒนาวิทยาศาสตร์ เทคโนโลยี การวิจัยและนวัตกรรมระดับขั้นแนวหน้า	การพัฒนากำลังคน สถาบันอุดมศึกษา และหน่วยงานวิจัยให้เป็นฐานการขับเคลื่อนการพัฒนาเศรษฐกิจและสังคมของประเทศ
เป้าหมายการให้บริการกระทรวง	ยกระดับการพัฒนาเศรษฐกิจโดยใช้กำลังคนสมรรถนะสูง วิทยาศาสตร์ นวัตกรรมและเทคโนโลยี และพัฒนาผู้ประกอบการฐานนวัตกรรม เพิ่มขีดความสามารถในการแข่งขันระดับสากล	สังคมไทยมีการพัฒนาอย่างยั่งยืน มีธรรมาภิบาล มีความพร้อมเป็นสังคมสูงวัย และยกระดับการจัดการทรัพยากร	สร้างองค์ความรู้ นวัตกรรมและเทคโนโลยีระดับขั้นแนวหน้า โดยมิโครงสร้างพื้นฐานด้านวิทยาศาสตร์ วิจัยและนวัตกรรมและโครงสร้างพื้นฐานทางคุณภาพของประเทศที่ทัดเทียมสากล และมีกระบวนการใหม่ทางมนุษยศาสตร์ สังคมศาสตร์และศิลปกรรมศาสตร์ที่ถูกนำไปประยุกต์ใช้	กำลังคน สถาบันอุดมศึกษา และสถาบันวิจัยของประเทศ ได้รับการพัฒนาให้มีสมรรถนะสูง สามารถเพิ่มขีดความสามารถในการแข่งขันของประเทศ
ตัวชี้วัด	1. จำนวนธุรกิจนวัตกรรมที่กระทรวงการอุดมศึกษา วิทยาศาสตร์ วิจัยและนวัตกรรม ร่วมสนับสนุน ผลักดันยกระดับศักยภาพด้วยงานวิจัยและนวัตกรรม 2. จำนวนธุรกิจขนาดกลางและขนาดย่อม (SME) ที่ได้รับการยกระดับศักยภาพและมีรายได้เพิ่มขึ้น 3. มูลค่าผลกระทบต่อเศรษฐกิจที่เกิดจากกรนำผลงานวิจัย และพัฒนานวัตกรรมไปใช้ประโยชน์ 4. จำนวนสตาร์ทอัพที่กระทรวงการอุดมศึกษา วิทยาศาสตร์ วิจัยและนวัตกรรม ให้การสนับสนุน 5. มูลค่าการลงทุนวิจัยของวิสาหกิจขนาดกลางและขนาดย่อมในเขตนวัตกรรม	6. จำนวนต้นแบบในการประยุกต์ใช้ความรู้ วิทยาศาสตร์ เทคโนโลยีและนวัตกรรมที่แสดงให้เห็นว่าสามารถพัฒนาและเร่งแก้ไขปัญหาระบบเศรษฐกิจและสิ่งแวดล้อมในชุมชน/ท้องถิ่น 7. จำนวนผู้สูงอายุในชนบทและเมืองที่ได้รับการพัฒนาทักษะที่จำเป็นในอนาคตและเพิ่มความสามารถในการพึ่งตนเอง โดยหน่วยงานภาคส่วนต่าง ๆ ด้วยการใช้ผลงานวิจัยองค์ความรู้ เทคโนโลยีและนวัตกรรม 8. มูลค่าผลกระทบต่อสังคมที่เกิดจากการนำผลงานวิจัย และพัฒนานวัตกรรมไปใช้ประโยชน์ 9. ผลคะแนนอิสระระดับคุณธรรมและความโปร่งใส (ITA) ในการดำเนินงานของกระทรวงการอุดมศึกษา วิทยาศาสตร์ วิจัยและนวัตกรรม	10. จำนวนองค์ความรู้ใหม่ หรือเทคโนโลยีขั้นแนวหน้า หรือนวัตกรรมที่เกิดจากงานวิจัยขั้นแนวหน้าด้านวิทยาศาสตร์ สังคมศาสตร์ มนุษยศาสตร์ ศิลปกรรมศาสตร์ และที่ถูกนำไปประยุกต์ใช้ หรือพัฒนาต่อยอด 11. จำนวนโครงสร้างพื้นฐานด้านวิทยาศาสตร์ วิจัยและนวัตกรรมที่สร้างใหม่หรือจัดหาเข้ามาหรือได้รับการพัฒนาระดับขั้นสูง สามารถทัดเทียมสากลและเอื้อต่อกิจกรรมการวิจัยขั้นแนวหน้า รวมถึงการพัฒนาเทคโนโลยีแห่งอนาคต 12. ร้อยละความสำเร็จในการขับเคลื่อนการดำเนินงานภายใต้กรอบความมั่นคงปลอดภัยทางนิวเคลียร์แห่งชาติ	13. บุคลากรด้านวิจัยและพัฒนา แบบทำงานเต็มเวลา (FTE) ต่อประชากร 10,000 คน-ปี 14. สถาบันอุดมศึกษาติด University Ranking by subjects ใน 100 อันดับแรกของโลก 15. การมีงานทำของผู้สำเร็จการศึกษาภายในระยะเวลา 1 ปี หลังจากการจบการศึกษา 16. กำลังคนที่มีทักษะสูงของประเทศไทยอุตสาหกรรมของประเทศ และมีการพัฒนาทักษะแรงงานในอุตสาหกรรมปัจจุบัน เพื่อให้ก้าวทันการเปลี่ยนแปลงของโลก 17. จำนวนผู้เข้ารับการถ่ายทอดความรู้และเรียนรู้ ผ่านการเข้าร่วมกิจกรรม/ฝึกอบรม/แหล่งเรียนรู้ตลอดจนการเข้าถึงสื่อในรูปแบบ Lifelong Learning 18. จำนวนประชาชนในพื้นที่จังหวัดชายแดนภาคใต้ที่ได้รับการพัฒนาทักษะหรือองค์ความรู้ในการประกอบอาชีพ



2.3 นโยบายกระทรวงการอุดมศึกษา วิทยาศาสตร์ วิจัยและนวัตกรรม ประจำปีงบประมาณ พ.ศ. 2569

ในปีงบประมาณ พ.ศ. 2569 กระทรวงการอุดมศึกษา วิทยาศาสตร์ วิจัยและนวัตกรรม จะผลักดันงานด้านการอุดมศึกษา วิทยาศาสตร์ วิจัยและนวัตกรรม ให้เป็นกลไกหลักในการเพิ่มขีดความสามารถในการแข่งขันของประเทศ เพื่อขับเคลื่อนเศรษฐกิจและอุตสาหกรรมใหม่บนฐานองค์ความรู้ เทคโนโลยีและนวัตกรรม นำไปสู่การเปลี่ยนผ่านโครงสร้างสู่อุตสาหกรรมสมัยใหม่มูลค่าสูง โดยอาศัยการพัฒนากำลังคนทักษะสูง การวิจัยที่ล้ำหน้า และการสร้างผู้ประกอบการเทคโนโลยี (Tech Start-up) เพื่อให้ประเทศไทยก้าวพ้นกับดักรายได้ปานกลาง

ดังนั้นเพื่อให้บรรลุวิสัยทัศน์และพันธกิจดังกล่าว กระทรวงการอุดมศึกษา วิทยาศาสตร์ วิจัยและนวัตกรรม ได้กำหนดนโยบายเพื่อเป็นทิศทางการทำงานประจำปีงบประมาณ พ.ศ. 2569 โดยแบ่งเป็น 2 ด้านหลัก ดังนี้

1. การพัฒนากำลังคนสมรรถนะสูงและสร้างสังคมแห่งการเรียนรู้ตลอดชีวิต

กระทรวงการอุดมศึกษา วิทยาศาสตร์ วิจัยและนวัตกรรม มุ่งผลิตและพัฒนากำลังคนให้มีทักษะที่ตอบสนองต่อความต้องการของประเทศในปัจจุบันและอนาคต พร้อมทั้งลดความเหลื่อมล้ำและสร้างโอกาสในการเข้าถึงการศึกษาที่มีคุณภาพอย่างทั่วถึง

1.1 การพัฒนาระบบการศึกษาที่ยืดหยุ่นและไร้รอยต่อ

1) **เร่งรัดการขับเคลื่อน "ธนาคารหน่วยกิตแห่งชาติ" (National Credit Bank)** โดยมุ่งผลักดันให้ระบบธนาคารหน่วยกิตแห่งชาติสามารถดำเนินการได้อย่างเต็มรูปแบบและเป็นที่ยอมรับในวงกว้าง โดยพัฒนาการประเมินและเทียบโอนหน่วยกิตจากการเรียนรู้ในระบบ นอกระบบ และตามอัธยาศัย รวมถึงประสบการณ์จากการทำงาน เพื่อเปิดโอกาสให้ประชาชนทุกช่วงวัยสามารถกลับเข้าสู่ระบบการศึกษา และยกระดับคุณภาพของตนเองได้อย่างต่อเนื่อง สร้างสังคมแห่งการเรียนรู้ตลอดชีวิตที่ตอบสนองต่อโลกแห่งการทำงานที่เปลี่ยนแปลงไป

2) **สนับสนุนการพัฒนา "แฟ้มสะสมทักษะดิจิทัล" (Digital Skill Portfolio)** โดยส่งเสริมการใช้แพลตฟอร์มดิจิทัลเพื่อบันทึกทักษะ ความรู้ และประสบการณ์ของผู้เรียนที่ได้รับการรับรองอย่างเป็นระบบ โดยร่วมมือกับภาคเอกชนและสมาคมวิชาชีพ เพื่อให้แฟ้มสะสมทักษะนี้เป็นที่น่าเชื่อถือและสามารถใช้เป็นหลักฐานอ้างอิงในการสมัครงาน การเลื่อนตำแหน่ง หรือการศึกษาต่อ ช่วยให้กำลังคนของประเทศสามารถแสดงศักยภาพของตนเองได้อย่างเต็มที่ สามารถนำไปใช้ในการยกระดับคุณภาพ การเข้าถึงโอกาสในการศึกษาต่อ และการจ้างงานได้อย่างไร้รอยต่อ และสอดคล้องกับความต้องการของตลาดแรงงานในอนาคต

3) **ส่งเสริมให้สถาบันอุดมศึกษาพัฒนาหลักสูตรที่ทันสมัย ตอบโจทย์อุตสาหกรรมเป้าหมายของประเทศ** โดยผลักดันให้สถาบันอุดมศึกษาร่วมมือกับภาคอุตสาหกรรมในการออกแบบและพัฒนาหลักสูตรที่มุ่งเน้นการสร้างทักษะเฉพาะทางในอุตสาหกรรมเป้าหมาย เช่น การออกแบบและผลิตเซมิคอนดักเตอร์ การพัฒนา AI และ Data Science เทคโนโลยียานยนต์ไฟฟ้า (EV) และการสร้างมูลค่าเพิ่มให้กับเศรษฐกิจสร้างสรรค์ (Soft Power) เพื่อให้บัณฑิตที่สำเร็จการศึกษาสามารถเข้าสู่ตลาดแรงงานได้ทันทีและเป็นกำลังสำคัญในการขับเคลื่อนเศรษฐกิจ สนับสนุนการจัดตั้งศูนย์เชี่ยวชาญปัญญาประดิษฐ์ด้านการศึกษา เพื่อส่งเสริมการพัฒนากำลังคนด้านปัญญาประดิษฐ์ โดยความร่วมมือของภาครัฐ ภาคเอกชน และภาคประชาสังคม



1.2 สร้างโอกาสและลดความเหลื่อมล้ำทางการศึกษา

1) จัดสรรทุนสนับสนุนนักศึกษาและเยาวชน โดยจัดสรรทุนการศึกษาสำหรับผู้เรียนในกลุ่มเปราะบาง กลุ่มผู้พิการ และเยาวชนในพื้นที่ห่างไกล เพื่อสร้างโอกาสในการเข้าถึงการศึกษาระดับอุดมศึกษาอย่างเท่าเทียม ๆ เช่น ทุนคนพิการ ทุนเยาวชนในพื้นที่ห่างไกล ทุนสานฝันการกีฬาสู่ระบบการศึกษาในจังหวัดชายแดนภาคใต้ ทุนสำหรับนักศึกษาเรียนดีแต่ยากจน ทุนการศึกษาต่อปริญญาตรีในประเทศ (จังหวัดชายแดนภาคใต้) และจะเพิ่มจำนวนทุนอย่างต่อเนื่อง

2) จัดสรรทุนเด็กเรียนดีและกำลังคนเฉพาะทาง โดยจัดสรรทุนการศึกษาสำหรับผู้มีความสามารถพิเศษและทุนพัฒนากำลังคนในสาขาที่จำเป็นเร่งด่วนตามความต้องการของประเทศ ทั้งในระดับปริญญาตรี ถึงปริญญาเอก เช่น อุตสาหกรรมเคมีคอนดักเตอร์และอิเล็กทรอนิกส์ขั้นสูง AI EV และ Soft Power ในด้านต่าง ๆ เช่น อาหาร การท่องเที่ยว และกีฬา พร้อมปรับปรุงเงื่อนไขการใช้ทุนให้มีความยืดหยุ่น สามารถสร้างประโยชน์ได้ทั้งในภาครัฐและเอกชน

3) สนับสนุนค่าใช้จ่ายในการสมัครสอบคัดเลือกเข้ามหาวิทยาลัย ดำเนินมาตรการเพื่อลดภาระค่าใช้จ่ายในการสมัครสอบคัดเลือกเข้าศึกษาต่อในระดับอุดมศึกษา โดยการสนับสนุนค่าสมัครสอบ TCAS เพื่อลดภาระค่าใช้จ่ายของผู้เรียนและผู้ปกครอง และสนับสนุนค่าสมัครสอบวัดความถนัดทางวิชาการและวิชาชีพ TPAT1-5 เพื่อให้เยาวชนทุกคนที่มีความตั้งใจและความสามารถมีโอกาสเข้าสู่กระบวนการคัดเลือกอย่างเท่าเทียมกัน โดยไม่ถูกกีดกันด้วยปัจจัยทางเศรษฐกิจของครอบครัว

1.3 การพัฒนาศักยภาพนักวิจัยและเครือข่ายวิชาการ โดยจัดสรรทุนวิจัยอย่างเป็นระบบเพื่อมุ่งเป้าแก่นักวิจัยทุกระดับ สร้างเส้นทางความก้าวหน้าในสายอาชีพนักวิจัยให้ชัดเจน

2. การขับเคลื่อนเศรษฐกิจและสังคมด้วยวิทยาศาสตร์ วิจัยและนวัตกรรม

กระทรวงการอุดมศึกษา วิทยาศาสตร์ วิจัยและนวัตกรรม มุ่งเน้นการวิจัย การพัฒนาเทคโนโลยีและนวัตกรรมที่สร้างผลกระทบจากการวิจัยและนวัตกรรมอย่างเป็นรูปธรรม ทั้งในมิติของการสร้างมูลค่าทางเศรษฐกิจ การยกระดับคุณภาพชีวิต และการแก้ปัญหาสังคมและสิ่งแวดล้อมที่สำคัญของประเทศ

2.1 ส่งเสริมงานวิจัยและนวัตกรรมเพื่อสร้างเศรษฐกิจฐานรากและพัฒนาธุรกิจชุมชน

1) ผลักดันงานวิจัยและนวัตกรรมเพื่อสร้างเศรษฐกิจฐานรากยกระดับรายได้ประชาชนในพื้นที่ โดยการส่งเสริมให้มหาวิทยาลัยและสถาบันวิจัยในพื้นที่ทำงานใกล้ชิดกับชุมชนและผู้ประกอบการท้องถิ่น (SMEs) เพื่อนำเทคโนโลยีที่เหมาะสมไปถ่ายทอดและประยุกต์ใช้ เช่น เทคโนโลยีการแปรรูปผลผลิตการเกษตร การพัฒนาบรรจุภัณฑ์ และการตลาดดิจิทัล เพื่อลดต้นทุนเพิ่มมูลค่า และยกระดับมาตรฐานผลิตภัณฑ์ให้สามารถแข่งขันในตลาดที่กว้างขึ้น

2) พัฒนาทักษะที่จำเป็น (Reskill/Upskill) ในการประกอบอาชีพ และส่งเสริมการใช้องค์ความรู้เพื่อแก้ไขปัญหาในพื้นที่ ทั้งด้านเศรษฐกิจ สังคม และสิ่งแวดล้อม เพื่อสร้างความเข้มแข็งให้เศรษฐกิจฐานราก



2.2 การส่งเสริมการวิจัยเพื่อสร้างอุตสาหกรรมสมัยใหม่ (New S-Curve)

1) ส่งเสริมการวิจัยเพื่อสร้างองค์ความรู้และอุตสาหกรรมสมัยใหม่ (New S-Curve) โดยมุ่งเน้นการลงทุนด้านการวิจัยและพัฒนาที่นำไปสู่การสร้างอุตสาหกรรมอนาคต โดยจัดสรรทรัพยากรและสร้างแรงจูงใจให้เกิดการวิจัยขั้นแนวหน้า (Frontier Research) ในสาขาที่มีศักยภาพสูง เช่น เทคโนโลยีอวกาศและภูมิสารสนเทศ (Space Economy) อาหารแห่งอนาคต การแพทย์แม่นยำ และพลังงานสะอาด เพื่อสร้างองค์ความรู้และเทคโนโลยีที่เป็นของประเทศเอง ซึ่งจะเป็นรากฐานที่สำคัญในการดึงดูดการลงทุนและสร้างรายได้เปรียบในการแข่งขันระดับสากล

2) ส่งเสริมการสร้างระบบนิเวศที่เอื้อต่อการเกิดธุรกิจฐานเทคโนโลยีเชิงลึก (Deep Tech Start-up) โดยการพัฒนากลไกสนับสนุนตั้งแต่การบ่มเพาะงานวิจัยในห้องปฏิบัติการ การให้ทุนสนับสนุนเพื่อสร้างผลิตภัณฑ์ต้นแบบ ไปจนถึงการเชื่อมโยงกับแหล่งทุนร่วมลงทุน (Venture Capital) และภาคอุตสาหกรรม เพื่อผลักดันให้นักวิจัยและนวัตกรรมสามารถจัดตั้งบริษัท เทคโนโลยีที่เติบโตได้อย่างก้าวกระโดด การสร้างระบบนิเวศที่เอื้อต่อการเกิดธุรกิจฐานเทคโนโลยีเชิงลึก (Deep Tech Start-up) และดึงดูดการลงทุนจากต่างประเทศ

3) ส่งเสริมการประยุกต์ใช้วิทยาศาสตร์ วิจัยและนวัตกรรม (ววน.) เพื่อเพิ่มขีดความสามารถภาคการเกษตร ส่งเสริมการถ่ายทอดเทคโนโลยีเพื่อเพิ่มประสิทธิภาพการผลิต ในพืชเศรษฐกิจหลัก ผลักดันการใช้เทคโนโลยีเกษตรอัจฉริยะ (Smart Farming) เช่น ระบบเซ็นเซอร์ และโดรนเพื่อการเกษตร ในกลุ่มเกษตรกรผู้ปลูกพืชเศรษฐกิจหลักของประเทศ เพื่อให้สามารถบริหารจัดการปัจจัยการผลิต (น้ำ ปุ๋ย ยา) ได้อย่างแม่นยำ ลดต้นทุน เพิ่มปริมาณและคุณภาพของผลผลิต และสร้างความเข้มแข็งให้ภาคเกษตรกรรมของไทย และเพิ่มขีดความสามารถในการแข่งขันในตลาดโลก

2.3 การใช้ ววน. เพื่อรับมือกับความท้าทายและสร้างความยั่งยืน

1) นำองค์ความรู้และเทคโนโลยีมาใช้ในการป้องกันและบรรเทาสาธารณภัย โดยสนับสนุนการนำองค์ความรู้ เทคโนโลยี การวิจัยและพัฒนาระบบพยากรณ์และเตือนภัยล่วงหน้าที่มีความแม่นยำสูง มาใช้แก้ไขปัญหาทรัพยากรธรรมชาติ สิ่งแวดล้อม และภัยพิบัติในหลายด้าน เช่น ใช้เทคโนโลยี AI ภาพถ่ายดาวเทียม และ Big Data ในการวิเคราะห์ข้อมูลเพื่อรับมือกับปัญหาฝุ่น PM2.5 ภัยแล้ง และปัญหาอุทกภัย รวมถึงการพัฒนาวัสดุและเทคโนโลยีใหม่ ๆ เพื่อใช้ในการป้องกันและแก้ไขปัญหาดังกล่าวอย่างยั่งยืน สนับสนุนเครือข่ายมหาวิทยาลัยในพื้นที่ เพื่อช่วยแก้ปัญหา น้ำ ตลอดจนบูรณาการการทำงานร่วมกับหน่วยงานต่าง ๆ

2) ขับเคลื่อน "มหาวิทยาลัยสีเขียว" (Green University) โดยมุ่งเน้นการขับเคลื่อน "มหาวิทยาลัยสีเขียว (Green University) สู่เป้าหมายลดการปล่อยก๊าซเรือนกระจกสุทธิเป็นศูนย์ (Net Zero) ภายในปี 2050" ผ่านเครือข่ายความร่วมมือระหว่างมหาวิทยาลัยด้วยความพร้อมทั้งทางด้านองค์ความรู้ ด้านงานวิจัย ด้านเทคโนโลยีและนวัตกรรมที่แต่ละมหาวิทยาลัยมี สู่เป้าหมายความเป็นกลางทางคาร์บอน โดยส่งเสริมให้สถาบันอุดมศึกษาเป็นต้นแบบในการบริหารจัดการที่เป็นมิตรต่อสิ่งแวดล้อม โดยให้ความสำคัญกับการใช้พลังงานสะอาด การจัดการขยะ และการเพิ่มพื้นที่สีเขียว พร้อมทั้งเป็นแหล่งวิจัยและบ่มเพาะนวัตกรรมสีเขียว เพื่อสนับสนุนเป้าหมายความเป็นกลางทางคาร์บอน (Carbon Neutrality) การปล่อยก๊าซเรือนกระจกสุทธิเป็นศูนย์ (Net Zero) ของประเทศ และการเข้าร่วมการจัดอันดับ Impact Ranking ของโลก เพื่อสนับสนุนเป้าหมายการพัฒนาที่ยั่งยืน (SDGs)



2.4 การพัฒนากลไกสนับสนุนระบบนิเวศวิทยาศาสตร์ วิจัยและนวัตกรรม (ววน.)

1) **เพิ่มประสิทธิภาพในการบริหารจัดการกองทุนส่งเสริมวิทยาศาสตร์ วิจัยและนวัตกรรม (กองทุน ววน.)** โดยปรับปรุงกระบวนการจัดสรรงบประมาณจากกองทุน ววน. ให้มีความคล่องตัว โปร่งใส และมุ่งเน้นผลกระทบ (Impact-driven) โดยให้ความสำคัญกับโครงการวิจัยที่ตอบโจทย์ยุทธศาสตร์ชาติและสามารถนำไปใช้ประโยชน์ได้จริง เน้นย้ำถึงประสิทธิภาพในการบริหารกองทุน การจัดสรรทุน และงบประมาณไปยังหน่วยให้ทุน รวมถึงจากหน่วยให้ทุนไปยังมหาวิทยาลัยและนักวิจัย ต้องเป็นไปอย่างมีประสิทธิภาพ ครอบคลุมทุกมิติ ทั้งการพัฒนาเศรษฐกิจและสังคมในพื้นที่ธุรกิจชุมชน SMEsอุตสาหกรรมสมัยใหม่ รวมถึงการวิจัยที่ส่งเสริมการสร้างองค์ความรู้ใหม่และการพัฒนาเทคโนโลยีและนวัตกรรมขั้นสูง

2) **ส่งเสริมการเคลื่อนย้ายบุคลากรวิจัยเพื่อยกระดับการวิจัยและพัฒนาของภาคอุตสาหกรรม** ผ่านกลไก Talent Mobility โดยสนับสนุนให้เกิดการพัฒนาศักยภาพและการเคลื่อนย้ายของบุคลากรในสถาบันอุดมศึกษาและสถาบันวิจัยในสังกัดกระทรวงเข้าไปร่วมปฏิบัติงานในสถานประกอบการภาคอุตสาหกรรม เพื่อช่วยในการถ่ายทอดเทคโนโลยี (Technology Transfer) จัดทำกลยุทธ์และแผนปฏิบัติการด้านการวิจัยและพัฒนา (R&D Strategy and Plan) รวมถึงกระตุ้นกิจกรรมด้านการวิจัยและพัฒนา (Activation Under R&D Road Map) เพื่อยกระดับขีดความสามารถทางการแข่งขันของสถานประกอบการภาคเอกชน



2.4 ความเชื่อมโยงยุทธศาสตร์ชาติ ประเด็นแผนแม่บทภายใต้ยุทธศาสตร์ชาติ ยุทธศาสตร์จัดสรร แผนงานภายใต้ยุทธศาสตร์ กับเป้าหมายการให้บริการ ของกระทรวงการอุดมศึกษา วิทยาศาสตร์ วิจัยและนวัตกรรม ประจำปีงบประมาณ พ.ศ. 2569

กระทรวงการอุดมศึกษา วิทยาศาสตร์ วิจัยและนวัตกรรม ได้วางกรอบและทิศทางการดำเนินงาน ให้เป็นกลไกสำคัญในการขับเคลื่อนประเทศสู่ความมั่งคั่ง มั่นคง และยั่งยืน โดยยึดโยงกับเป้าหมาย ของยุทธศาสตร์ชาติ แผนแม่บทภายใต้ยุทธศาสตร์ชาติ และเชื่อมโยงกับแผนงานภายใต้ยุทธศาสตร์ การจัดสรรงบประมาณรายจ่ายประจำปีงบประมาณ พ.ศ. 2569 จำนวน 39 แผนงาน รายละเอียดดัง แผนภาพที่ 2

แผนภาพที่ 2 ความเชื่อมโยงยุทธศาสตร์ชาติ ประเด็นแผนแม่บทภายใต้ยุทธศาสตร์ชาติ
 ยุทธศาสตร์จัดสรร แผนงานภายใต้ยุทธศาสตร์ กับเป้าหมายการให้บริการของกระทรวง
 การอุดมศึกษา วิทยาศาสตร์ วิจัยและนวัตกรรม ประจำปีงบประมาณ พ.ศ. 2569

ยุทธศาสตร์ชาติ	ยุทธศาสตร์ที่ 1 ยุทธศาสตร์ด้านความมั่นคง (รวมงบประมาณ 506.6585 ล้านบาท)				
ประเด็นแผนแม่บทฯ	1. ความมั่นคง		ค่าใช้จ่ายสนับสนุนแผนแม่บทภายใต้ยุทธศาสตร์ชาติด้านความมั่นคง		
แผนย่อยของแผนแม่บทฯ	1.2 การป้องกันและแก้ไขปัญหาที่มีผลกระทบต่อความมั่นคง		ค่าใช้จ่ายยุทธศาสตร์เพื่อสนับสนุนด้านความมั่นคง	ค่าใช้จ่ายพื้นฐานด้านความมั่นคง	ค่าใช้จ่ายบุคลากรภาครัฐด้านความมั่นคง
ยุทธศาสตร์จัดสรร	1. ด้านความมั่นคง				
แผนงาน	4. แผนงานบูรณาการขับเคลื่อนการแก้ไขปัญหาจังหวัดชายแดนภาคใต้	7. แผนงานยุทธศาสตร์ป้องกันและแก้ไขปัญหาที่มีผลกระทบต่อความมั่นคง	12. แผนงานยุทธศาสตร์เพื่อสนับสนุนด้านความมั่นคง	13. แผนงานพื้นฐานด้านความมั่นคง	14. แผนงานบุคลากรภาครัฐ (ด้านความมั่นคง)
ผลสัมฤทธิ์กระทรวง (หัวข้อตัวชี้วัด)	1. คนไทยมีสมรรถนะและทักษะสูงฯ (1)	2. เศรษฐกิจไทยมีความสามารถในการแข่งขันฯ (2)	2. เศรษฐกิจไทยมีความสามารถในการแข่งขันฯ (2)	2. เศรษฐกิจไทยมีความสามารถในการแข่งขันฯ (2)	2. เศรษฐกิจไทยมีความสามารถในการแข่งขันฯ (2)
เป้าหมายการให้บริการกระทรวง (หัวข้อตัวชี้วัด)	4. กำลังคนสถาบันอุดมศึกษาและสถาบันวิจัยของประเทศได้รับการพัฒนาให้มีสมรรถนะสูงฯ (15)	3. สร้างองค์ความรู้ นวัตกรรมและเทคโนโลยีระดับชั้นแนวหน้าฯ (13)	3. สร้างองค์ความรู้ นวัตกรรมและเทคโนโลยีระดับชั้นแนวหน้าฯ (13)	3. สร้างองค์ความรู้ นวัตกรรมและเทคโนโลยีระดับชั้นแนวหน้าฯ (13)	3. สร้างองค์ความรู้ นวัตกรรมและเทคโนโลยีระดับชั้นแนวหน้าฯ (13)
หน่วยงาน	- ส.วิทยาลัยชุมชน - ม.นราธิวาสราชนครินทร์ - มรภ.ยะลา - มรภ.สงขลา	- ปส.	- สทอภ.	- ปส.	- ปส.
งบประมาณที่ได้รับจัดสรร (ล้านบาท)	34.1137	292.1004	14.3457	36.2732	129.8255



ยุทธศาสตร์ชาติ	ยุทธศาสตร์ที่ 2 ยุทธศาสตร์ด้านการสร้างความสามารถในการแข่งขัน (รวมงบประมาณ 32,983.9431 ล้านบาท)				
ประเด็นแผนแม่บทฯ	3. การเกษตร	4. อุตสาหกรรมและบริการแห่งอนาคต			
แผนย่อยของแผนแม่บทฯ	3.1 เกษตรอัตลักษณ์พื้นถิ่น 3.2 เกษตรปลอดภัย 3.3 เกษตรชีวภาพ 3.4 เกษตรแปรรูป 3.5 เกษตรอัจฉริยะ 3.6 การพัฒนาระบบนิเวศการเกษตร	4.1 อุตสาหกรรมชีวภาพ 4.2 อุตสาหกรรมและบริการการแพทย์ครบวงจร			
ยุทธศาสตร์จัดสรร	2. ด้านการสร้างความสามารถในการแข่งขัน				
แผนงาน	15. แผนงานยุทธศาสตร์การเกษตรสร้างมูลค่า	16. แผนงานบูรณาการพัฒนาอุตสาหกรรมและบริการแห่งอนาคต			
ผลสัมฤทธิ์กระทรวง (หัวข้อตัวชี้วัด)	2. เศรษฐกิจไทยมีความสามารถในการแข่งขันฯ (2,3)	1. คนไทยมีสมรรถนะและทักษะสูงฯ (1)	2. เศรษฐกิจไทยมีความสามารถในการแข่งขันฯ (2,3)		
เป้าหมายการให้บริการกระทรวง (หัวข้อตัวชี้วัด)	1. ยกระดับการพัฒนาเศรษฐกิจโดยใช้กำลังคนสมรรถนะสูงฯ (3)	4. กำลังคนสถาบันอุดมศึกษาและสถาบันวิจัยของประเทศได้รับการพัฒนาให้มีสมรรถนะสูงฯ (15)	1. ยกระดับการพัฒนาเศรษฐกิจโดยใช้กำลังคนสมรรถนะสูงฯ (3,4)	2. สังคมไทยมีการพัฒนาอย่างยั่งยืน (6,8)	3. สร้างองค์ความรู้ นวัตกรรมและเทคโนโลยีระดับชั้นนำ (10,11,12)
หน่วยงาน	- มว. - พว. - สทน. - สนช. - สทอภ. - วว. - ส.วิทยาลัยชุมชน - ม.เกษตรศาสตร์ - ม.สวนดุสิต - มรภ.บุรีรัมย์ - มรภ.อุดรธานี	- จุฬาฯ	- มว. - พว. - จุฬาฯ	- มว.	- มว. - ศลช. - วว.
งบประมาณที่ได้รับจัดสรร (ล้านบาท)	765.0767	15.0000	104.6504	26.4811	138.8396



ยุทธศาสตร์ชาติ	ยุทธศาสตร์ที่ 2 ยุทธศาสตร์ด้านการสร้างความสามารถในการแข่งขัน (รวมงบประมาณ 32,983.9431 ล้านบาท) (ต่อ)				
ประเด็นแผนแม่บทฯ	6. พื้นที่และเมืองนำอยู่อัจฉริยะ	7. โครงสร้างพื้นฐาน ระบบโลจิสติกส์ และดิจิทัล	8. ผู้ประกอบการและวิสาหกิจขนาดกลางและขนาดย่อมยุคใหม่		
แผนย่อยของแผนแม่บทฯ	6.1 การพัฒนาเมืองนำอยู่อัจฉริยะ	7.1 โครงสร้างพื้นฐานด้านคมนาคมและระบบโลจิสติกส์ 7.3 โครงสร้างพื้นฐานด้านดิจิทัล	8.1 การสร้างความเข้มแข็งผู้ประกอบการอัจฉริยะ 8.2 การสร้างโอกาสเข้าถึงบริการทางการเงิน 8.3 การสร้างโอกาสเข้าถึงตลาด 8.4 การสร้างระบบนิเวศที่เอื้อต่อการดำเนินธุรกิจของผู้ประกอบการและวิสาหกิจขนาดกลางและขนาดย่อมยุคใหม่		
ยุทธศาสตร์จัดสรร	2. ด้านการสร้างความสามารถในการแข่งขัน				
แผนงาน	19. แผนงานยุทธศาสตร์พัฒนาพื้นที่และเมืองนำอยู่อัจฉริยะ	20. แผนงานยุทธศาสตร์การพัฒนาด้านคมนาคมและระบบโลจิสติกส์	22. แผนงานยุทธศาสตร์พัฒนาเศรษฐกิจและสังคมดิจิทัล	23. แผนงานยุทธศาสตร์การส่งเสริมวิสาหกิจขนาดกลางและขนาดย่อมที่เข้มแข็ง แข่งขันได้	
ผลสัมฤทธิ์กระทรวง (หัวข้อตัวชี้วัด)	2. เศรษฐกิจไทยมีความสามารถในการแข่งขันฯ (3)	2. เศรษฐกิจไทยมีความสามารถในการแข่งขันฯ (2)	2. เศรษฐกิจไทยมีความสามารถในการแข่งขันฯ (2)	1. คนไทยมีสมรรถนะและทักษะสูงฯ (1)	2. เศรษฐกิจไทยมีความสามารถในการแข่งขันฯ (2)
เป้าหมายการให้บริการกระทรวง (หัวข้อตัวชี้วัด)	2. สังคมไทยมีการพัฒนาอย่างยั่งยืน (6,8)	1. ยกระดับการพัฒนาเศรษฐกิจโดยใช้กำลังคนสมรรถนะสูงฯ (3)	3. สร้างองค์ความรู้ นวัตกรรมและเทคโนโลยีระดับชั้นนำหน้า (10,11,12)	4. กำลังคนสถาบันอุดมศึกษาและสถาบันวิจัยของประเทศได้รับการพัฒนาให้มีสมรรถนะสูงฯ (15)	1. ยกระดับการพัฒนาเศรษฐกิจโดยใช้กำลังคนสมรรถนะสูงฯ (2,4)
หน่วยงาน	- สนช. - สทอภ. - ส.วิทยาลัยชุมชน - ม.อุบลราชธานี - มรภ.บุรีรัมย์	- พว.	- พว.	- มรภ.ยะลา	- สป.อว. - มว. - พว. - สอวช. - ศลช. - สทน. - สนช. - วว.
งบประมาณที่ได้รับจัดสรร (ล้านบาท)	108.2233	48.1337	201.8200	3.6000	629.9049



ยุทธศาสตร์ชาติ	ยุทธศาสตร์ที่ 2 ยุทธศาสตร์ด้านการสร้างความสามารถในการแข่งขัน (รวมงบประมาณ 32,983.9431 ล้านบาท) (ต่อ)				
ประเด็นแผนแม่บทฯ	8. ผู้ประกอบการและวิสาหกิจขนาดกลางและขนาดย่อมยุคใหม่ (ต่อ)		9. เขตเศรษฐกิจพิเศษ		
แผนย่อยของแผนแม่บทฯ	8.1 การสร้างความเข้มแข็งผู้ประกอบการอัจฉริยะ 8.3 การสร้างโอกาสเข้าถึงตลาด 8.4 การสร้างระบบนิเวศที่เอื้อต่อการดำเนินธุรกิจของผู้ประกอบการและวิสาหกิจขนาดกลางและขนาดย่อมยุคใหม่		9.3 การพัฒนาเขตพัฒนาเศรษฐกิจพิเศษชายแดน		9.1 การพัฒนาเขตพัฒนาพิเศษภาคตะวันออก
ยุทธศาสตร์จัดสรร	2. ด้านการสร้างความสามารถในการแข่งขัน (ต่อ)				
แผนงาน	24. แผนงานยุทธศาสตร์การขับเคลื่อนนโยบายซอฟต์แวร์		25. แผนงานยุทธศาสตร์พัฒนาพื้นที่เขตเศรษฐกิจพิเศษ		26. แผนงานบูรณาการเขตพัฒนาพิเศษภาคตะวันออก
ผลสัมฤทธิ์กระทรวง (หัวข้อตัวชี้วัด)	1. คนไทยมีสมรรถนะและทักษะสูงฯ (1)	2. เศรษฐกิจไทยมีความสามารถในการแข่งขันฯ (2)	2. เศรษฐกิจไทยมีความสามารถในการแข่งขันฯ (2)	1. คนไทยมีสมรรถนะและทักษะสูงฯ (1)	2. เศรษฐกิจไทยมีความสามารถในการแข่งขันฯ (2)
เป้าหมายการให้บริการกระทรวง (หัวข้อตัวชี้วัด)	4. กำลังคนสถาบันอุดมศึกษาและสถาบันวิจัยของประเทศได้รับการพัฒนาให้มีสมรรถนะสูงฯ (15)	1. ยกระดับการพัฒนาเศรษฐกิจโดยใช้กำลังคนสมรรถนะสูงฯ (2,4)	1. ยกระดับการพัฒนาเศรษฐกิจโดยใช้กำลังคนสมรรถนะสูงฯ (3,5)	4. กำลังคนสถาบันอุดมศึกษาและสถาบันวิจัยของประเทศได้รับการพัฒนาให้มีสมรรถนะสูงฯ (17)	1. ยกระดับการพัฒนาเศรษฐกิจโดยใช้กำลังคนสมรรถนะสูงฯ (3,5)
หน่วยงาน	- จุฬาฯ - ส.ต.นตรีฯ	- สป.อว. - สนช. - วว.	- ส.ชุมชน - ม.เกษตร	- พว. - มทร.ธัญบุรี - ม.บูรพา	- วศ. - พว.
งบประมาณที่ได้รับจัดสรร (ล้านบาท)	74.0673	140.2686	64.1500	69.9746	136.2040



ยุทธศาสตร์ชาติ	ยุทธศาสตร์ที่ 2 ยุทธศาสตร์ด้านการสร้างความสามารถในการแข่งขัน (รวมงบประมาณ 32,983.9431 ล้านบาท) (ต่อ)				
ประเด็นแผนแม่บทฯ	23. การวิจัยและพัฒนานวัตกรรม	ค่าใช้จ่ายสนับสนุนแผนแม่บทภายใต้ยุทธศาสตร์ชาติด้านการสร้างความสามารถในการแข่งขัน			
แผนย่อยของแผนแม่บทฯ	23.1 การวิจัยและพัฒนานวัตกรรมด้านเศรษฐกิจ	ค่าใช้จ่ายยุทธศาสตร์เพื่อสนับสนุนด้านการสร้างความสามารถในการแข่งขัน			
ยุทธศาสตร์จัดสรร	2. ด้านการสร้างความสามารถในการแข่งขัน (ต่อ)				
แผนงาน	27. แผนงานยุทธศาสตร์การวิจัยและพัฒนา นวัตกรรม	29. แผนงานยุทธศาสตร์เพื่อสนับสนุนด้านการสร้างความสามารถในการแข่งขัน			
ผลสัมฤทธิ์กระทรวง (หัวข้อตัวชี้วัด)	2. เศรษฐกิจไทยมีความสามารถในการแข่งขันฯ (3)	1. คนไทยมีสมรรถนะและทักษะสูงฯ (1)	2. เศรษฐกิจไทยมีความสามารถในการแข่งขันฯ (2)		
เป้าหมายการให้บริการกระทรวง (หัวข้อตัวชี้วัด)	1. ยกระดับการพัฒนาเศรษฐกิจโดยใช้กำลังคนสมรรถนะสูงฯ (1,3)	4. กำลังคนสถาบันอุดมศึกษาและสถาบันวิจัยของประเทศได้รับการพัฒนาให้มีสมรรถนะสูงฯ (16,18)	1. ยกระดับการพัฒนาเศรษฐกิจโดยใช้กำลังคนสมรรถนะสูงฯ (3)	2. สังคมไทยมีการพัฒนาอย่างยั่งยืน (6,8)	3. สร้างองค์ความรู้ นวัตกรรมและเทคโนโลยีระดับขั้นแนวหน้าฯ (10,11,12)
หน่วยงาน	- สกสว.	- สป.อว. - มทร.ธัญบุรี	- สป.อว. - วศ. - พว. - สอวช. - ศลช. - สช. - สทอภ. - วว.	- สป.อว. - สอวช.	- สป.อว. - มว. - สกสว. - สทน. - สดร. - สช. - สทอภ.
งบประมาณที่ได้รับจัดสรร (ล้านบาท)	19,728.2930	502.4441	1,680.3469	6.2105	1,881.1739



ยุทธศาสตร์ชาติ	ยุทธศาสตร์ที่ 2 ยุทธศาสตร์ด้านการสร้างความสามารถในการแข่งขัน (รวมงบประมาณ 32,983.9431 ล้านบาท) (ต่อ)						
ประเด็นแผนแม่บทฯ	ค่าใช้จ่ายสนับสนุนแผนแม่บทภายใต้ยุทธศาสตร์ชาติด้านการสร้างความสามารถในการแข่งขัน (ต่อ)						
แผนย่อยของแผนแม่บทฯ	ค่าใช้จ่ายพื้นฐานด้านการสร้างความสามารถในการแข่งขัน (ต่อ)				ค่าใช้จ่ายบุคลากรภาครัฐด้านการสร้างความสามารถในการแข่งขัน		
ยุทธศาสตร์จัดสรร	2. ด้านการสร้างความสามารถในการแข่งขัน (ต่อ)						
แผนงาน	30. แผนงานพื้นฐานด้านการสร้างความสามารถในการแข่งขัน				31. แผนงานบุคลากรภาครัฐ (ด้านการสร้างความสามารถในการแข่งขัน)		
ผลสัมฤทธิ์กระทรวง (หัวข้อตัวชี้วัด)	1. คนไทยมีสมรรถนะและทักษะสูงฯ (1)	2. เศรษฐกิจไทยมีความสามารถในการแข่งขันฯ (2)			2. เศรษฐกิจไทยมีความสามารถในการแข่งขันฯ (2)		
เป้าหมายการให้บริการกระทรวง (หัวข้อตัวชี้วัด)	4. กำลังคนสถาบันอุดมศึกษา และสถาบันวิจัยของประเทศได้รับการพัฒนาให้มีสมรรถนะสูงฯ (16,18)	1. ยกระดับการพัฒนาเศรษฐกิจโดยใช้กำลังคนสมรรถนะสูงฯ (3)	2. สังคมไทยมีการพัฒนาอย่างยั่งยืน (6,8)	3. สร้างองค์ความรู้ นวัตกรรม และเทคโนโลยีระดับขั้นแนวหน้าฯ (10,11,12)	1. ยกระดับการพัฒนาเศรษฐกิจโดยใช้กำลังคนสมรรถนะสูงฯ (3)	2. สังคมไทยมีการพัฒนาอย่างยั่งยืน (8)	3. สร้างองค์ความรู้ นวัตกรรม และเทคโนโลยีระดับขั้นแนวหน้าฯ (10,11,12)
หน่วยงาน	- วศ.	- สป.อว. - วศ. - วช. - มว. - สอวช. - สช. - สนช.	- สป.อว. - วศ. - สทอภ.	- ศลช. - สทน. - สดร. - วว.	- สป.อว. - วศ. - วช. - พว. - สอวช. - สนช. - สทอภ.	- มว. - วว.	- สกสว. - ศลช. - สทน. - สดร. - สช.
งบประมาณที่ได้รับจัดสรร (ล้านบาท)	5.2294	596.7712	581.6456	414.3423	3,768.1368	617.9997	674.9555



ยุทธศาสตร์ชาติ	ยุทธศาสตร์ที่ 3 ยุทธศาสตร์ด้านการพัฒนาและเสริมสร้างศักยภาพทรัพยากรมนุษย์ (รวมงบประมาณ 125,723.8215 ล้านบาท)		
ประเด็นแผนแม่บทฯ	10. การปรับเปลี่ยนค่านิยมและวัฒนธรรม	11. การพัฒนาศักยภาพคนตลอดช่วงชีวิต	12. การพัฒนาการเรียนรู้
แผนย่อยของแผนแม่บทฯ	10.1 การปลูกฝังคุณธรรม จริยธรรม ค่านิยม และเสริมสร้างจิตสาธารณะและการเป็นพลเมืองที่ดี	11.3 การพัฒนาช่วงวัยเรียนและวัยรุ่น 11.4 การพัฒนาและยกระดับศักยภาพวัยแรงงาน	12.1 การปฏิรูปกระบวนการเรียนรู้ที่ตอบสนองต่อการเปลี่ยนแปลงในศตวรรษที่ 21 12.2 การตระหนักถึงพหุปัญญาของมนุษย์ที่หลากหลาย
ยุทธศาสตร์จัดสรร	3. ด้านการพัฒนาและเสริมสร้างศักยภาพทรัพยากรมนุษย์		
แผนงาน	32. แผนงานยุทธศาสตร์ปรับเปลี่ยนค่านิยมและวัฒนธรรม	33. แผนงานยุทธศาสตร์พัฒนาศักยภาพคนตลอดช่วงชีวิต	34. แผนงานยุทธศาสตร์พัฒนาคุณภาพการศึกษาและการเรียนรู้
ผลสัมฤทธิ์กระทรวง (หัวข้อตัวชี้วัด)	1. ยกระดับการพัฒนาเศรษฐกิจโดยใช้กำลังคนสมรรถนะสูงฯ (1)	1. ยกระดับการพัฒนาเศรษฐกิจโดยใช้กำลังคนสมรรถนะสูงฯ (1)	1. ยกระดับการพัฒนาเศรษฐกิจโดยใช้กำลังคนสมรรถนะสูงฯ (1)
เป้าหมายการให้บริการกระทรวง (หัวข้อตัวชี้วัด)	4. กำลังคน สถาบันอุดมศึกษา และสถาบันวิจัยของประเทศ ได้รับการพัฒนาให้มีสมรรถนะสูงฯ (18)	4. กำลังคน สถาบันอุดมศึกษา และสถาบันวิจัยของประเทศ ได้รับการพัฒนาให้มีสมรรถนะสูงฯ (16,17,18)	4. กำลังคน สถาบันอุดมศึกษา และสถาบันวิจัยของประเทศได้รับการพัฒนาให้มีสมรรถนะสูงฯ (17,18)
หน่วยงาน	- ส.วิทยาลัยชุมชน	- สป.อว. - พว. - สอวช. - สช. - สทอภ. - อพ. - ม./ส. 82 แห่ง	- สป.อว. - สดร. - อพ. - ส.วิทยาลัยชุมชน - มทร.พระนคร
งบประมาณที่ได้รับจัดสรร (ล้านบาท)	2.5000	29,342.9316	1,521.7267



ยุทธศาสตร์ชาติ	ยุทธศาสตร์ที่ 3 ยุทธศาสตร์ด้านการพัฒนาและเสริมสร้างศักยภาพทรัพยากรมนุษย์ (รวมงบประมาณ 125,723.8215 ล้านบาท) (ต่อ)					
ประเด็นแผนแม่บทฯ	13. การเสริมสร้างให้คนไทยมีสุขภาวะที่ดี			ค่าใช้จ่ายสนับสนุนแผนแม่บทภายใต้ยุทธศาสตร์ชาติ ด้านการพัฒนาและเสริมสร้างศักยภาพทรัพยากรมนุษย์		
แผนย่อยของแผนแม่บทฯ	13.1 การสร้างความรอบรู้ด้านสุขภาวะและการป้องกันและควบคุมปัจจัยเสี่ยงที่คุกคามสุขภาวะ 13.3 การพัฒนาระบบบริการสุขภาพที่ทันสมัยสนับสนุนการสร้างสุขภาวะที่ดี			ค่าใช้จ่ายยุทธศาสตร์เพื่อสนับสนุนด้านการพัฒนาและเสริมสร้างศักยภาพทรัพยากรมนุษย์	ค่าใช้จ่ายพื้นฐานด้านการพัฒนาและเสริมสร้างศักยภาพทรัพยากรมนุษย์	ค่าใช้จ่ายบุคลากรภาครัฐด้านการพัฒนาและเสริมสร้างศักยภาพทรัพยากรมนุษย์
ยุทธศาสตร์จัดสรร	3. ด้านการพัฒนาและเสริมสร้างศักยภาพทรัพยากรมนุษย์ (ต่อ)					
แผนงาน	35. แผนงานยุทธศาสตร์การเสริมสร้างให้คนมีสุขภาวะที่ดี		37. แผนงานยุทธศาสตร์เพื่อสนับสนุนด้านการพัฒนาและเสริมสร้างศักยภาพทรัพยากรมนุษย์		38. แผนงานพื้นฐานด้านการพัฒนาและเสริมสร้างศักยภาพทรัพยากรมนุษย์	39. แผนงานบุคลากรภาครัฐ (ด้านการพัฒนาและเสริมสร้างศักยภาพทรัพยากรมนุษย์)
ผลสัมฤทธิ์กระทรวง (หัวข้อตัวชี้วัด)	1. ยกระดับการพัฒนาเศรษฐกิจโดยใช้กำลังคนสมรรถนะสูงฯ (1)	2. เศรษฐกิจไทยมีความสามารถในการแข่งขันฯ (2)	1. ยกระดับการพัฒนาเศรษฐกิจโดยใช้กำลังคนสมรรถนะสูงฯ (1)	1. ยกระดับการพัฒนาเศรษฐกิจโดยใช้กำลังคนสมรรถนะสูงฯ (1)	1. ยกระดับการพัฒนาเศรษฐกิจโดยใช้กำลังคนสมรรถนะสูงฯ (1)	1. ยกระดับการพัฒนาเศรษฐกิจโดยใช้กำลังคนสมรรถนะสูงฯ (1)
เป้าหมายการให้บริการกระทรวง (หัวข้อตัวชี้วัด)	4. กำลังคนสถาบันอุดมศึกษาและสถาบันวิจัยของประเทศได้รับการพัฒนาให้มีสมรรถนะสูงฯ (14,16,17)	1. ยกระดับการพัฒนาเศรษฐกิจโดยใช้กำลังคนสมรรถนะสูงฯ (3)	2. สังคมไทยมีพัฒนาการอย่างยั่งยืน (8)	4. กำลังคนสถาบันอุดมศึกษาและสถาบันวิจัยของประเทศได้รับการพัฒนาให้มีสมรรถนะสูงฯ (16,17,18)	4. กำลังคนสถาบันอุดมศึกษาและสถาบันวิจัยของประเทศได้รับการพัฒนาให้มีสมรรถนะสูงฯ (18)	4. กำลังคนสถาบันอุดมศึกษาและสถาบันวิจัยของประเทศได้รับการพัฒนาให้มีสมรรถนะสูงฯ (18)
หน่วยงาน	- ม./ส. 22 แห่ง	- พว.	- ม./ส. 13 แห่ง	- สป.อว. - ม.ภาพลีนดู - ส.ปทุมวัน - ม.เกษตรศาสตร์ - มจพ.	- สป.อว. - วช. - อพ. - ม./ส. 60 แห่ง	- อพ. - ม./ส. 83 แห่ง
งบประมาณที่ได้รับจัดสรร (ล้านบาท)	7,203.1237	131.9615	3,288.4628	424.0680	4,357.3692	79,451.6780



ยุทธศาสตร์ชาติ	ยุทธศาสตร์ที่ 4 ยุทธศาสตร์ด้านการสร้างโอกาสและความเสมอภาคทางสังคม (รวมงบประมาณ 1,286.8342 ล้านบาท)					
ประเด็นแผนแม่บทฯ	15. พลังทางสังคม	16. เศรษฐกิจฐานราก			17. ความเสมอภาคและหลักประกันทางสังคม	
แผนย่อยของแผนแม่บทฯ	15.2 การรองรับสังคมสูงวัยเชิงรุก	16.1 การยกระดับศักยภาพการเป็นผู้ประกอบการธุรกิจ	16.2 การสร้างสภาพแวดล้อมและกลไกที่ส่งเสริมการพัฒนาเศรษฐกิจฐานราก	16.2 การสร้างสภาพแวดล้อมและกลไกที่ส่งเสริมการพัฒนาเศรษฐกิจฐานราก	17.1 การคุ้มครองทางสังคมขั้นพื้นฐานและหลักประกันทางเศรษฐกิจ สังคม และสุขภาพ	
ยุทธศาสตร์จัดสรร	4. ด้านการสร้างโอกาสและความเสมอภาคทางสังคม					
แผนงาน	43. แผนงานบูรณาการเตรียมความพร้อมเพื่อรองรับสังคมสูงวัย	44. แผนงานยุทธศาสตร์พัฒนาและส่งเสริมเศรษฐกิจฐานราก		45. แผนงานยุทธศาสตร์การบริหารจัดการที่ดินและทรัพยากรดิน	47. แผนงานยุทธศาสตร์สร้างความเสมอภาคทางการศึกษา	
ผลสัมฤทธิ์กระทรวง (หัวข้อตัวชี้วัด)	2. เศรษฐกิจไทยมีความสามารถในการแข่งขันฯ (3)	2. เศรษฐกิจไทยมีความสามารถในการแข่งขันฯ (2)		2. เศรษฐกิจไทยมีความสามารถในการแข่งขันฯ (3)	1. ยกระดับการพัฒนาเศรษฐกิจโดยใช้กำลังคนสมรรถนะสูงฯ (1)	2. เศรษฐกิจไทยมีความสามารถในการแข่งขันฯ (3)
เป้าหมายการให้บริการกระทรวง (หัวข้อตัวชี้วัด)	2. สังคมไทยมีการพัฒนาอย่างยั่งยืน (7)	1. ยกระดับการพัฒนาเศรษฐกิจโดยใช้กำลังคนสมรรถนะสูงฯ (3)	2. สังคมไทยมีการพัฒนาอย่างยั่งยืน (7)	3. สร้างองค์ความรู้ นวัตกรรมและเทคโนโลยีระดับชั้นแนวหน้า (10,11,12)	4. กำลังคนสถาบันอุดมศึกษา และสถาบันวิจัยของประเทศได้รับการพัฒนาให้มีสมรรถนะสูงฯ (17,18)	2. สังคมไทยมีการพัฒนาอย่างยั่งยืน (7)
หน่วยงาน	- ส.วิทยาลัยชุมชน	- มรภ.อุดรธานี	- วศ. - ม.นครพนม	- สทอภ.	- สป.อว. - ม./ส. 58 แห่ง	- สอวช.
งบประมาณที่ได้รับจัดสรร (ล้านบาท)	11.0000	10.8205	32.6681	133.0000	1,097.4834	1.8622



ยุทธศาสตร์ชาติ	ยุทธศาสตร์ที่ 5 ยุทธศาสตร์ด้านการสร้างการเติบโตบนคุณภาพชีวิตที่เป็นมิตรต่อสิ่งแวดล้อม (รวมงบประมาณ 1,319.4908 ล้านบาท)			
ประเด็นแผนแม่บทฯ	18. การเติบโตอย่างยั่งยืน			
แผนย่อยของแผนแม่บทฯ	18.1 การเติบโตอย่างยั่งยืนบนสังคมเศรษฐกิจสีเขียว	18.2 การสร้างการเติบโตอย่างยั่งยืนบนสังคมเศรษฐกิจภาคทะเล	18.3 การเติบโตอย่างยั่งยืนบนสังคมที่เป็นมิตรต่อสภาพภูมิอากาศ	18.4 การจัดการมลพิษที่มีผลกระทบต่อสิ่งแวดล้อมและสารเคมีในภาคเกษตรที่ระบบให้เป็นไปตามมาตรฐานสากล
ยุทธศาสตร์จัดสรร	5. ด้านการสร้างการเติบโตบนคุณภาพชีวิตที่เป็นมิตรต่อสิ่งแวดล้อม			
แผนงาน	52. แผนงานยุทธศาสตร์สร้างการเติบโตอย่างยั่งยืนอนุรักษ์ ฟื้นฟูและป้องกันการทำลายทรัพยากรธรรมชาติ	53. แผนงานยุทธศาสตร์สร้างการเติบโตอย่างยั่งยืนบนสังคมเศรษฐกิจภาคทะเล	54. แผนงานยุทธศาสตร์จัดการผลกระทบจากการเปลี่ยนแปลงสภาวะภูมิอากาศ	55. แผนงานยุทธศาสตร์จัดการมลพิษและสิ่งแวดล้อม
ผลสัมฤทธิ์กระทรวง (หัวข้อตัวชี้วัด)	2. เศรษฐกิจไทยมีความสามารถในการแข่งขันฯ (3)	2. เศรษฐกิจไทยมีความสามารถในการแข่งขันฯ (3)	2. เศรษฐกิจไทยมีความสามารถในการแข่งขันฯ (3)	2. เศรษฐกิจไทยมีความสามารถในการแข่งขันฯ (3)
เป้าหมายการให้บริการกระทรวง (หัวข้อตัวชี้วัด)	2. สังคมไทยมีการพัฒนาอย่างยั่งยืน (6)	2. สังคมไทยมีการพัฒนาอย่างยั่งยืน (6)	2. สังคมไทยมีการพัฒนาอย่างยั่งยืน (6)	2. สังคมไทยมีการพัฒนาอย่างยั่งยืน (6)
หน่วยงาน	- พว. - ม.รามคำแหง - จุฬาฯ - ม.พะเยา - ม.แม่ฟ้าหลวง - มรภ.หมู่บ้านจอมบึง	- สทอภ.	- สอวช. - สทอภ. - ส.บัณฑิตพัฒนบริหารศาสตร์	- พว. - ม.สวนดุสิต
งบประมาณที่ได้รับจัดสรร (ล้านบาท)	512.9809	32.0000	114.6062	111.8774



ยุทธศาสตร์ชาติ	ยุทธศาสตร์ที่ 5 ยุทธศาสตร์ด้านการสร้างการเติบโตบนคุณภาพชีวิตที่เป็นมิตรต่อสิ่งแวดล้อม (รวมงบประมาณ 1,319.4908 ล้านบาท) (ต่อ)			
ประเด็นแผนแม่บทฯ	19. การบริหารจัดการน้ำทั้งระบบ		ค่าใช้จ่ายสนับสนุนแผนแม่บทภายใต้ยุทธศาสตร์ชาติด้านการสร้างการเติบโตบนคุณภาพชีวิตที่เป็นมิตรต่อสิ่งแวดล้อม	
แผนย่อยของแผนแม่บทฯ	19.1 การพัฒนาการจัดการน้ำเชิงลุ่มน้ำทั้งระบบเพื่อเพิ่มความมั่นคงด้านน้ำของประเทศ	ค่าใช้จ่ายพื้นฐานด้านการสร้างการเติบโตบนคุณภาพชีวิตที่เป็นมิตรต่อสิ่งแวดล้อม	ค่าใช้จ่ายบุคลากรภาครัฐ	ด้านการสร้างการเติบโตบนคุณภาพชีวิตที่เป็นมิตรต่อสิ่งแวดล้อม
ยุทธศาสตร์จัดสรร	5. ด้านการสร้างการเติบโตบนคุณภาพชีวิตที่เป็นมิตรต่อสิ่งแวดล้อม (ต่อ)			
แผนงาน	57. แผนงานยุทธศาสตร์เสริมสร้างประสิทธิภาพการบริหารจัดการทรัพยากรน้ำ	58. แผนงานบูรณาการบริหารจัดการทรัพยากรน้ำ	60. แผนงานพื้นฐานด้านการสร้างการเติบโตบนคุณภาพชีวิตที่เป็นมิตรต่อสิ่งแวดล้อม	61. แผนงานบุคลากรภาครัฐ (ด้านการสร้างการเติบโตบนคุณภาพชีวิตที่เป็นมิตรต่อสิ่งแวดล้อม)
ผลสัมฤทธิ์กระทรวง (หัวข้อตัวชี้วัด)	2. เศรษฐกิจไทยมีความสามารถในการแข่งขันฯ (3)	2. เศรษฐกิจไทยมีความสามารถในการแข่งขันฯ (3)	2. เศรษฐกิจไทยมีความสามารถในการแข่งขันฯ (3)	2. เศรษฐกิจไทยมีความสามารถในการแข่งขันฯ (3)
เป้าหมายการให้บริการกระทรวง (หัวข้อตัวชี้วัด)	2. สังคมไทยมีการพัฒนาอย่างยั่งยืน (6)	2. สังคมไทยมีการพัฒนาอย่างยั่งยืน (6)	2. สังคมไทยมีการพัฒนาอย่างยั่งยืน (6)	2. สังคมไทยมีการพัฒนาอย่างยั่งยืน (6)
หน่วยงาน	- สสน.	- พว. - สสน. - สทอภ.	- สสน.	- สสน.
งบประมาณที่ได้รับจัดสรร (ล้านบาท)	204.5000	188.1552	38.6067	116.7644



ยุทธศาสตร์ชาติ	ยุทธศาสตร์ที่ 6 ยุทธศาสตร์ด้านการปรับสมดุลและพัฒนาระบบการบริหารจัดการภาครัฐ (รวมงบประมาณ 106.2517 ล้านบาท)		
ประเด็นแผนแม่บทฯ	20. การบริการประชาชนและประสิทธิภาพภาครัฐ	21. การต่อต้านการทุจริตและประพฤติมิชอบ	
แผนย่อยของแผนแม่บทฯ	20.1 การพัฒนาบริการประชาชน	21.1 การป้องกันการทุจริตและประพฤติมิชอบ	
ยุทธศาสตร์จัดสรร	6. ด้านการปรับสมดุลและพัฒนาระบบการบริหารจัดการภาครัฐ		
แผนงาน	63. แผนงานบูรณาการรัฐบาลดิจิทัล	64. แผนงานบูรณาการต่อต้านการทุจริตและประพฤติมิชอบ	
ผลสัมฤทธิ์กระทรวง (หัวข้อตัวชี้วัด)	1. ยกระดับการพัฒนาเศรษฐกิจโดยใช้กำลังคนสมรรถนะสูงฯ (1)	2. เศรษฐกิจไทยมีความสามารถในการแข่งขันฯ (2)	2. เศรษฐกิจไทยมีความสามารถในการแข่งขันฯ (2)
เป้าหมายการให้บริการกระทรวง (หัวข้อตัวชี้วัด)	4. กำลังคนสถาบันอุดมศึกษา และสถาบันวิจัยของประเทศได้รับการพัฒนาให้มีสมรรถนะสูงฯ (17,18)	3. สร้างองค์ความรู้ นวัตกรรมและเทคโนโลยีระดับชั้นแนวหน้าฯ (10,11,12)	2. สังคมไทยมีการพัฒนาอย่างยั่งยืน (9)
หน่วยงาน	- วศ. - มว.	- ปส. - พว. - สอวช. - สดร. - สนช. - ส.วิทยาลัยชุมชน	- ม.ภาพสินธุ์ - ม.นครพนม - ส.เทคโนโลยีปทุมวัน - ม.ศิลปากร - ม.สวนดุสิต - มรภ.ยะลา
งบประมาณที่ได้รับจัดสรร (ล้านบาท)	5.0478	95.9331	10.3186



2.5 ความเชื่อมโยงแผนพัฒนาเศรษฐกิจและสังคมแห่งชาติ ฉบับที่ 13 กับแผนงานภายใต้ยุทธศาสตร์การจัดสรรงบประมาณรายจ่าย ประจำปีงบประมาณ พ.ศ. 2569

กระทรวงการอุดมศึกษา วิทยาศาสตร์ วิจัยและนวัตกรรม กำหนดกรอบการดำเนินงาน ให้เป็นกลไกหลักในการผลักดันให้ประเทศบรรลุเป้าหมายการพัฒนาภายใต้แผนพัฒนาเศรษฐกิจและสังคมแห่งชาติ ฉบับที่ 13 จำนวน 12 หมายเหตุ ตามแผนงานภายใต้ยุทธศาสตร์การจัดสรรงบประมาณรายจ่ายประจำปีงบประมาณ พ.ศ. 2569 จำนวน 28 แผนงาน รายละเอียดดังแผนภาพที่ 3

แผนภาพที่ 3 ความเชื่อมโยงแผนพัฒนาเศรษฐกิจและสังคมแห่งชาติ ฉบับที่ 13 กับแผนงาน ภายใต้ยุทธศาสตร์การจัดสรรงบประมาณรายจ่ายประจำปีงบประมาณ พ.ศ. 2569

หมายเหตุ - แผนงาน - หน่วยงาน	งบประมาณ (ล้านบาท)
หมายเหตุที่ 1 : ไทยเป็นประเทศชั้นนำด้านสินค้าเกษตร และเกษตรแปรรูปมูลค่าสูง	821.0611
แผนงานยุทธศาสตร์การเกษตรสร้างมูลค่า	736.0970
สถาบันมาตรวิทยาแห่งชาติ	1.5109
สำนักงานพัฒนาวิทยาศาสตร์และเทคโนโลยีแห่งชาติ	536.9450
สถาบันเทคโนโลยีนิวเคลียร์แห่งชาติ (องค์การมหาชน)	2.1391
สำนักงานนวัตกรรมแห่งชาติ (องค์การมหาชน)	3.1600
สำนักงานพัฒนาเทคโนโลยีอวกาศและภูมิสารสนเทศ (องค์การมหาชน)	45.0000
สถาบันวิทยาลัยชุมชน	2.5000
มหาวิทยาลัยเกษตรศาสตร์	136.9131
มหาวิทยาลัยสวนดุสิต	1.2000
มหาวิทยาลัยราชภัฏบุรีรัมย์	2.0218
มหาวิทยาลัยราชภัฏอุดรธานี	4.7071
แผนงานบูรณาการพัฒนาอุตสาหกรรมและบริการแห่งอนาคต	42.8102
สถาบันมาตรวิทยาแห่งชาติ	23.8102
สำนักงานพัฒนาวิทยาศาสตร์และเทคโนโลยีแห่งชาติ	19.0000
แผนงานยุทธศาสตร์เพื่อสนับสนุนด้านการสร้างขีดความสามารถในการแข่งขัน	16.3334
สถาบันวิจัยแสงซินโครตรอน (องค์การมหาชน)	16.3334
แผนงานยุทธศาสตร์พัฒนาและส่งเสริมเศรษฐกิจฐานราก	10.8205
มหาวิทยาลัยราชภัฏอุดรธานี	10.8205
แผนงานยุทธศาสตร์เสริมสร้างประสิทธิภาพการบริหารจัดการทรัพยากรน้ำ	15.0000
สถาบันสารสนเทศทรัพยากรน้ำ (องค์การมหาชน)	15.0000



หมวดหมู่ - แผนงาน - หน่วยงาน	งบประมาณ (ล้านบาท)
หมวดหมู่ที่ 3 : ไทยเป็นฐานการผลิตยานยนต์ไฟฟ้าที่สำคัญของโลก	96.0872
แผนงานบูรณาการพัฒนาอุตสาหกรรมและบริการแห่งอนาคต	32.8396
สถาบันมาตรวิทยาแห่งชาติ	32.8396
แผนงานยุทธศาสตร์พัฒนาด้านคมนาคมและระบบโลจิสติกส์	48.1337
สำนักงานพัฒนาวิทยาศาสตร์และเทคโนโลยีแห่งชาติ	48.1337
แผนงานยุทธศาสตร์เพื่อสนับสนุนด้านการสร้างความสามารถในการแข่งขัน	15.1139
สถาบันมาตรวิทยาแห่งชาติ	6.7084
มหาวิทยาลัยเทคโนโลยีราชมงคลธัญบุรี	8.4055
หมวดหมู่ที่ 4 : ไทยเป็นศูนย์กลางทางการแพทย์และสุขภาพมูลค่าสูง	11,323.6256
แผนงานบูรณาการพัฒนาอุตสาหกรรมและบริการแห่งอนาคต	119.4811
สถาบันมาตรวิทยาแห่งชาติ	26.4811
ศูนย์ความเป็นเลิศด้านชีววิทยาศาสตร์ (องค์การมหาชน)	75.0000
สถาบันวิจัยวิทยาศาสตร์และเทคโนโลยีแห่งประเทศไทย	18.0000
แผนงานยุทธศาสตร์การส่งเสริมวิสาหกิจขนาดกลางและขนาดย่อมที่เข้มแข็งแข่งขันได้	48.8497
ศูนย์ความเป็นเลิศด้านชีววิทยาศาสตร์ (องค์การมหาชน)	48.8497
แผนงานยุทธศาสตร์เพื่อสนับสนุนด้านการสร้างความสามารถในการแข่งขัน	974.0975
สำนักงานปลัดกระทรวงการอุดมศึกษา วิทยาศาสตร์ วิจัย และนวัตกรรม	920.9416
สถาบันมาตรวิทยาแห่งชาติ	10.3159
ศูนย์ความเป็นเลิศด้านชีววิทยาศาสตร์ (องค์การมหาชน)	33.5000
สถาบันวิจัยแสงซินโครตรอน (องค์การมหาชน)	9.3400
แผนงานพื้นฐานด้านการสร้างความสามารถในการแข่งขัน	188.8234
สถาบันเทคโนโลยีนิวเคลียร์แห่งชาติ (องค์การมหาชน)	188.8234
แผนงานยุทธศาสตร์เสริมสร้างให้คนมีสุขภาพที่ดี	9,985.7258
สำนักงานพัฒนาวิทยาศาสตร์และเทคโนโลยีแห่งชาติ	131.9615
มหาวิทยาลัยนครพนม	29.3334
มหาวิทยาลัยนราธิวาสราชนครินทร์	18.3334
มหาวิทยาลัยนเรศวร	168.3840
มหาวิทยาลัยมหาสารคาม	365.5686
มหาวิทยาลัยอุบลราชธานี	109.3190
มหาวิทยาลัยเทคโนโลยีราชมงคลธัญบุรี	17.9600
จุฬาลงกรณ์มหาวิทยาลัย	46.0000
มหาวิทยาลัยเกษตรศาสตร์	414.8846
มหาวิทยาลัยขอนแก่น	1,152.9293



หมวดหมู่ - แผนงาน - หน่วยงาน	งบประมาณ (ล้านบาท)
มหาวิทยาลัยเชียงใหม่	266.1677
มหาวิทยาลัยเทคโนโลยีสุรนารี	351.6962
มหาวิทยาลัยธรรมศาสตร์	1,080.6459
มหาวิทยาลัยพะเยา	295.3846
มหาวิทยาลัยมหิดล	2,686.6852
มหาวิทยาลัยแม่ฟ้าหลวง	330.4685
มหาวิทยาลัยวลัยลักษณ์	258.8472
มหาวิทยาลัยศรีนครินทรวิโรฒ	1,107.4682
มหาวิทยาลัยสงขลานครินทร์	973.9505
มหาวิทยาลัยสวนดุสิต	40.3200
สถาบันการพยาบาลศรีสวรินทิรา สภากาชาดไทย	64.5120
สถาบันเทคโนโลยีพระจอมเกล้าเจ้าคุณทหารลาดกระบัง	12.7300
มหาวิทยาลัยราชภัฏชัยภูมิ	6.6000
มหาวิทยาลัยราชภัฏนครปฐม	4.9480
มหาวิทยาลัยราชภัฏยะลา	3.7000
มหาวิทยาลัยราชภัฏสวนสุนันทา	22.0000
มหาวิทยาลัยราชภัฏสุราษฎร์ธานี	8.8000
มหาวิทยาลัยราชภัฏอุบลราชธานี	16.1280
แผนงานยุทธศาสตร์สร้างความเสมอภาคทางการศึกษา	6.6481
มหาวิทยาลัยธรรมศาสตร์	6.6481
หมวดหมู่ที่ 5 : ไทยเป็นประตูการค้าการลงทุนและยุทธศาสตร์ทางโลจิสติกส์ ที่สำคัญของภูมิภาค	81.0012
แผนงานยุทธศาสตร์พัฒนาพื้นที่เขตเศรษฐกิจพิเศษ	61.3000
มหาวิทยาลัยเกษตรศาสตร์	61.3000
แผนงานบูรณาการเขตพัฒนาพิเศษภาคตะวันออก	7.3540
กรมวิทยาศาสตร์บริการ	7.3540
แผนงานยุทธศาสตร์เพื่อสนับสนุนด้านการสร้างความสามารถในการแข่งขัน	12.3472
สถาบันมาตรวิทยาแห่งชาติ	12.3472
หมวดหมู่ที่ 6 : ไทยเป็นศูนย์กลางอุตสาหกรรมอิเล็กทรอนิกส์อัจฉริยะและ อุตสาหกรรมดิจิทัลของอาเซียน	277.3661
แผนงานบูรณาการพัฒนาอุตสาหกรรมและบริการแห่งอนาคต	41.8402
สำนักงานพัฒนาวิทยาศาสตร์และเทคโนโลยีแห่งชาติ	41.8402
แผนงานยุทธศาสตร์พัฒนาเศรษฐกิจและสังคมดิจิทัล	201.8200
สำนักงานพัฒนาวิทยาศาสตร์และเทคโนโลยีแห่งชาติ	201.8200



หมวดหมาย - แผนงาน - หน่วยงาน	งบประมาณ (ล้านบาท)
แผนงานยุทธศาสตร์การส่งเสริมวิสาหกิจขนาดกลางและขนาดย่อมที่เข้มแข็ง แข่งขันได้	10.9750
สถาบันมาตรวิทยาแห่งชาติ	7.8750
สถาบันวิจัยวิทยาศาสตร์และเทคโนโลยีแห่งประเทศไทย	3.1000
แผนงานยุทธศาสตร์การขับเคลื่อนนโยบายซอฟต์แวร์	15.0000
สถาบันวิจัยวิทยาศาสตร์และเทคโนโลยีแห่งประเทศไทย	15.0000
แผนงานยุทธศาสตร์เพื่อสนับสนุนด้านการสร้างความสามารถในการแข่งขัน	7.7309
สถาบันเทคโนโลยีนิวเคลียร์แห่งชาติ (องค์การมหาชน)	2.7809
สถาบันวิจัยแสงซินโครตรอน (องค์การมหาชน)	4.9500
หมวดหมายที่ 7 : ไทยมีวิสาหกิจขนาดกลางและขนาดย่อมที่เข้มแข็ง มีศักยภาพสูงและสามารถแข่งขันได้	705.9806
แผนงานบูรณาการพัฒนาอุตสาหกรรมและบริการแห่งอนาคต	20.0000
จุฬาลงกรณ์มหาวิทยาลัย	20.0000
แผนงานยุทธศาสตร์การส่งเสริมวิสาหกิจขนาดกลางและขนาดย่อมที่เข้มแข็ง แข่งขันได้	559.6733
สำนักงานปลัดกระทรวงการอุดมศึกษา วิทยาศาสตร์ วิจัย และนวัตกรรม	62.0000
สำนักงานพัฒนาวิทยาศาสตร์และเทคโนโลยีแห่งชาติ	260.3600
สถาบันเทคโนโลยีนิวเคลียร์แห่งชาติ (องค์การมหาชน)	10.9920
สำนักงานนวัตกรรมแห่งชาติ (องค์การมหาชน)	222.7213
มหาวิทยาลัยราชภัฏยะลา	3.6000
แผนงานยุทธศาสตร์การขับเคลื่อนนโยบายซอฟต์แวร์	115.3312
สำนักงานปลัดกระทรวงการอุดมศึกษา วิทยาศาสตร์ วิจัย และนวัตกรรม	107.5000
สำนักงานนวัตกรรมแห่งชาติ (องค์การมหาชน)	7.8312
แผนงานพื้นฐานด้านการสร้างความสามารถในการแข่งขัน	10.9761
สถาบันเทคโนโลยีนิวเคลียร์แห่งชาติ (องค์การมหาชน)	10.9761
หมวดหมายที่ 8 : ไทยมีพื้นที่และเมืองอัจฉริยะที่น่าอยู่ ปลอดภัย เติบโตได้อย่างยั่งยืน	968.9483
แผนงานยุทธศาสตร์พัฒนาพื้นที่และเมืองน่าอยู่อัจฉริยะ	46.8200
สำนักงานนวัตกรรมแห่งชาติ (องค์การมหาชน)	15.0000
สำนักงานพัฒนาเทคโนโลยีอวกาศและภูมิสารสนเทศ (องค์การมหาชน)	21.8200
สถาบันวิทยาลัยชุมชน	10.0000
แผนงานบูรณาการเขตพัฒนาพิเศษภาคตะวันออก	198.8246
สำนักงานพัฒนาวิทยาศาสตร์และเทคโนโลยีแห่งชาติ	138.0000
มหาวิทยาลัยเทคโนโลยีราชมงคลธัญบุรี	44.8350



หมวดหมู่ - แผนงาน - หน่วยงาน	งบประมาณ (ล้านบาท)
มหาวิทยาลัยบูรพา	15.9896
แผนงานยุทธศาสตร์เพื่อสนับสนุนด้านการสร้างความสามารถในการแข่งขัน	642.6906
สำนักงานปลัดกระทรวงการอุดมศึกษา วิทยาศาสตร์ วิจัย และนวัตกรรม	463.0661
สถาบันเทคโนโลยีนิวเคลียร์แห่งชาติ (องค์การมหาชน)	0.9132
สถาบันวิจัยแสงซินโครตรอน (องค์การมหาชน)	169.6113
มหาวิทยาลัยเทคโนโลยีราชมงคลธัญบุรี	9.1000
แผนงานพื้นฐานด้านการสร้างความสามารถในการแข่งขัน	66.2450
สถาบันวิจัยแสงซินโครตรอน (องค์การมหาชน)	66.2450
แผนงานยุทธศาสตร์พัฒนาและส่งเสริมเศรษฐกิจฐานราก	14.3681
กรมวิทยาศาสตร์บริการ	14.3681
หมวดหมู่ที่ 9 : ไทยมีความยากจนข้ามรุ่นลดลง และคนไทยทุกคน มีความคุ้มครองทางสังคมที่เพียงพอเหมาะสม	1,177.3859
แผนงานยุทธศาสตร์เพื่อสนับสนุนด้านการสร้างความสามารถในการแข่งขัน	240.0000
สำนักงานปลัดกระทรวงการอุดมศึกษา วิทยาศาสตร์ วิจัย และนวัตกรรม	240.0000
แผนงานพื้นฐานด้านการสร้างความสามารถในการแข่งขัน	97.2000
สำนักงานปลัดกระทรวงการอุดมศึกษา วิทยาศาสตร์ วิจัย และนวัตกรรม	97.2000
แผนงานยุทธศาสตร์เสริมสร้างให้คนมีสุขภาวะที่ดี	40.3200
มหาวิทยาลัยธรรมศาสตร์	40.3200
แผนงานยุทธศาสตร์สร้างความเสมอภาคทางการศึกษา	799.8659
สำนักงานปลัดกระทรวงการอุดมศึกษา วิทยาศาสตร์ วิจัย และนวัตกรรม	220.6200
สถาบันวิทยาลัยชุมชน	17.2969
มหาวิทยาลัยนเรศวร	15.3748
มหาวิทยาลัยมหาสารคาม	21.8908
มหาวิทยาลัยรามคำแหง	25.1034
มหาวิทยาลัยอุบลราชธานี	0.3407
มหาวิทยาลัยเทคโนโลยีราชมงคลธัญบุรี	5.2472
มหาวิทยาลัยเทคโนโลยีราชมงคลอีสาน	17.3330
จุฬาลงกรณ์มหาวิทยาลัย	17.4671
มหาวิทยาลัยเกษตรศาสตร์	49.2905
มหาวิทยาลัยขอนแก่น	36.8430
มหาวิทยาลัยเชียงใหม่	14.7625
มหาวิทยาลัยทักษิณ	8.1697
มหาวิทยาลัยเทคโนโลยีสุรนารี	6.2590
มหาวิทยาลัยบูรพา	23.4646
มหาวิทยาลัยพะเยา	6.3002



หมวดหมาย - แผนงาน - หน่วยงาน	งบประมาณ (ล้านบาท)
มหาวิทยาลัยมหิดล	2.6340
มหาวิทยาลัยศรีนครินทรวิโรฒ	103.7367
มหาวิทยาลัยศิลปากร	12.2356
มหาวิทยาลัยสงขลานครินทร์	15.5676
มหาวิทยาลัยสวนดุสิต	8.7057
มหาวิทยาลัยราชภัฏกาญจนบุรี	5.0377
มหาวิทยาลัยราชภัฏกำแพงเพชร	0.5140
มหาวิทยาลัยราชภัฏจันทรเกษม	1.1297
มหาวิทยาลัยราชภัฏเชียงใหม่	5.4499
มหาวิทยาลัยราชภัฏเชียงใหม่	4.2076
มหาวิทยาลัยราชภัฏเทพสตรี	10.1648
มหาวิทยาลัยราชภัฏธนบุรี	1.0299
มหาวิทยาลัยราชภัฏนครปฐม	6.0337
มหาวิทยาลัยราชภัฏนครราชสีมา	6.6613
มหาวิทยาลัยราชภัฏนครศรีธรรมราช	4.1978
มหาวิทยาลัยราชภัฏนครสวรรค์	3.1543
มหาวิทยาลัยราชภัฏบ้านสมเด็จเจ้าพระยา	7.7743
มหาวิทยาลัยราชภัฏบุรีรัมย์	2.7810
มหาวิทยาลัยราชภัฏพระนคร	9.8503
มหาวิทยาลัยราชภัฏพระนครศรีอยุธยา	9.0930
มหาวิทยาลัยราชภัฏพิบูลสงคราม	3.6597
มหาวิทยาลัยราชภัฏเพชรบุรี	3.5656
มหาวิทยาลัยราชภัฏภูเก็ต	4.9594
มหาวิทยาลัยราชภัฏมหาสารคาม	6.7747
มหาวิทยาลัยราชภัฏยะลา	2.2317
มหาวิทยาลัยราชภัฏร้อยเอ็ด	1.0563
มหาวิทยาลัยราชภัฏราชชนครินทร์	3.4155
มหาวิทยาลัยราชภัฏรำไพพรรณี	2.8872
มหาวิทยาลัยราชภัฏลำปาง	1.5527
มหาวิทยาลัยราชภัฏเลย	2.8173
มหาวิทยาลัยราชภัฏวไลยอลงกรณ์ ในพระบรมราชูปถัมภ์ จังหวัดปทุมธานี	17.2266
มหาวิทยาลัยราชภัฏศรีสะเกษ	1.6366
มหาวิทยาลัยราชภัฏสกลนคร	2.2391
มหาวิทยาลัยราชภัฏสงขลา	2.7237
มหาวิทยาลัยราชภัฏสวนสุนันทา	10.0355



หมวดหมู่ - แผนงาน - หน่วยงาน	งบประมาณ (ล้านบาท)
มหาวิทยาลัยราชภัฏสุรินทร์	1.4334
มหาวิทยาลัยราชภัฏหมู่บ้านจอมบึง	3.9257
มหาวิทยาลัยราชภัฏอุดรธานี	6.1552
มหาวิทยาลัยราชภัฏอุดรดิตถ์	11.0558
มหาวิทยาลัยราชภัฏอุบลราชธานี	4.7919
หมวดหมู่ที่ 10 : ไทยมีเศรษฐกิจหมุนเวียนและสังคมคาร์บอนต่ำ	484.7113
แผนงานบูรณาการพัฒนาอุตสาหกรรมและบริการแห่งอนาคต	13.0000
สถาบันวิจัยวิทยาศาสตร์และเทคโนโลยีแห่งประเทศไทย	13.0000
แผนงานยุทธศาสตร์พัฒนาพื้นที่และเมืองนำอยู่อัจฉริยะ	7.4782
มหาวิทยาลัยราชภัฏบุรีรัมย์	7.4782
แผนงานยุทธศาสตร์เพื่อสนับสนุนด้านการสร้างความสามารถในการแข่งขัน	14.8043
สถาบันมาตรวิทยาแห่งชาติ	4.4849
สถาบันวิจัยแสงซินโครตรอน (องค์การมหาชน)	10.3194
แผนงานยุทธศาสตร์สร้างการเติบโตอย่างยั่งยืน อนุรักษ์ ฟื้นฟู และป้องกัน	251.1514
การทำลายทรัพยากรธรรมชาติ	
สำนักงานพัฒนาวิทยาศาสตร์และเทคโนโลยีแห่งชาติ	224.6770
มหาวิทยาลัยรามคำแหง	2.0603
มหาวิทยาลัยพะเยา	9.9922
มหาวิทยาลัยแม่ฟ้าหลวง	12.2400
มหาวิทยาลัยราชภัฏหมู่บ้านจอมบึง	2.1819
แผนงานยุทธศาสตร์จัดการผลกระทบจากการเปลี่ยนแปลงสภาพภูมิอากาศ	86.4000
สำนักงานพัฒนาเทคโนโลยีอวกาศและภูมิสารสนเทศ (องค์การมหาชน)	41.6000
สถาบันบัณฑิตพัฒนบริหารศาสตร์	44.8000
แผนงานยุทธศาสตร์จัดการมลพิษและสิ่งแวดล้อม	111.8774
สำนักงานพัฒนาวิทยาศาสตร์และเทคโนโลยีแห่งชาติ	109.9652
มหาวิทยาลัยสวนดุสิต	1.9122
หมวดหมู่ที่ 11 : ไทยสามารถลดความเสี่ยงและผลกระทบจากภัยธรรมชาติ	343.8532
และการเปลี่ยนแปลงสภาพภูมิอากาศ	
แผนงานยุทธศาสตร์สร้างการเติบโตอย่างยั่งยืน อนุรักษ์ ฟื้นฟู และป้องกัน	3.0000
การทำลายทรัพยากรธรรมชาติ	
จุฬาลงกรณ์มหาวิทยาลัย	3.0000
แผนงานยุทธศาสตร์เสริมสร้างประสิทธิภาพการบริหารจัดการทรัพยากรน้ำ	189.5000
สถาบันสารสนเทศทรัพยากรน้ำ (องค์การมหาชน)	189.5000



หมวดหมู่ - แผนงาน - หน่วยงาน	งบประมาณ (ล้านบาท)
แผนงานบูรณาการบริหารจัดการทรัพยากรน้ำ	151.3532
สำนักงานพัฒนาวิทยาศาสตร์และเทคโนโลยีแห่งชาติ	58.7702
สถาบันสารสนเทศทรัพยากรน้ำ (องค์การมหาชน)	92.5830
หมวดหมู่ที่ 12 : ไทยมีกำลังคนสมรรถนะสูง มุ่งเรียนรู้อย่างต่อเนื่อง ตอบโจทย์การพัฒนาแห่งอนาคต	51,541.9323
แผนงานบูรณาการพัฒนาอุตสาหกรรมและบริการแห่งอนาคต	15.0000
จุฬาลงกรณ์มหาวิทยาลัย	15.0000
แผนงานยุทธศาสตร์การขับเคลื่อนนโยบายซอฟต์แวร์	84.0047
สถาบันวิจัยวิทยาศาสตร์และเทคโนโลยีแห่งประเทศไทย	9.9374
จุฬาลงกรณ์มหาวิทยาลัย	25.4565
สถาบันดนตรีกัลยาณีวัฒนา	48.6108
แผนงานยุทธศาสตร์การวิจัยและพัฒนานวัตกรรม	19,728.2930
สำนักงานคณะกรรมการส่งเสริมวิทยาศาสตร์ วิจัยและนวัตกรรม	19,728.2930
แผนงานยุทธศาสตร์เพื่อสนับสนุนด้านการสร้างความสามารถในการแข่งขัน	664.5154
สำนักงานปลัดกระทรวงการอุดมศึกษา วิทยาศาสตร์ วิจัย และนวัตกรรม	484.9386
สถาบันวิจัยดาราศาสตร์แห่งชาติ (องค์การมหาชน)	179.5768
แผนงานพื้นฐานด้านการสร้างความสามารถในการแข่งขัน	88.4081
สถาบันเทคโนโลยีนิวเคลียร์แห่งชาติ (องค์การมหาชน)	4.7670
สถาบันวิจัยดาราศาสตร์แห่งชาติ (องค์การมหาชน)	83.6411
แผนงานยุทธศาสตร์พัฒนาศักยภาพคนตลอดช่วงชีวิต	28,419.8902
สำนักงานปลัดกระทรวงการอุดมศึกษา วิทยาศาสตร์ วิจัย และนวัตกรรม	3,933.7012
สำนักงานพัฒนาวิทยาศาสตร์และเทคโนโลยีแห่งชาติ	184.0447
สถาบันวิจัยแสงซินโครตรอน (องค์การมหาชน)	12.5396
สำนักงานพัฒนาเทคโนโลยีอวกาศและภูมิสารสนเทศ (องค์การมหาชน)	53.9200
องค์การพิพิธภัณฑ์วิทยาศาสตร์แห่งชาติ	336.4531
มหาวิทยาลัยกาฬสินธุ์	118.7112
มหาวิทยาลัยนเรศวร	441.6102
มหาวิทยาลัยมหาสารคาม	164.4874
มหาวิทยาลัยรามคำแหง	119.1239
มหาวิทยาลัยสุโขทัยธรรมมาธิราช	116.1648
มหาวิทยาลัยอุบลราชธานี	126.9535
สถาบันเทคโนโลยีปทุมวัน	217.1821
มหาวิทยาลัยเทคโนโลยีราชมงคลกรุงเทพ	344.0832
มหาวิทยาลัยเทคโนโลยีราชมงคลตะวันออก	328.8673
มหาวิทยาลัยเทคโนโลยีราชมงคลธัญบุรี	502.3831



หมวดหมู่ - แผนงาน - หน่วยงาน	งบประมาณ (ล้านบาท)
มหาวิทยาลัยเทคโนโลยีราชมงคลพระนคร	180.3250
มหาวิทยาลัยเทคโนโลยีราชมงคลรัตนโกสินทร์	350.3580
มหาวิทยาลัยเทคโนโลยีราชมงคลล้านนา	386.3659
มหาวิทยาลัยเทคโนโลยีราชมงคลศรีวิชัย	260.4601
มหาวิทยาลัยเทคโนโลยีราชมงคลสุวรรณภูมิ	307.3607
มหาวิทยาลัยเทคโนโลยีราชมงคลอีสาน	476.0924
จุฬาลงกรณ์มหาวิทยาลัย	1,061.4506
มหาวิทยาลัยเกษตรศาสตร์	1,302.3328
มหาวิทยาลัยขอนแก่น	380.2854
มหาวิทยาลัยเชียงใหม่	1,068.3400
มหาวิทยาลัยทักษิณ	282.3548
มหาวิทยาลัยเทคโนโลยีพระจอมเกล้าธนบุรี	471.2311
มหาวิทยาลัยเทคโนโลยีพระจอมเกล้าพระนครเหนือ	351.4315
มหาวิทยาลัยเทคโนโลยีสุรนารี	551.0610
มหาวิทยาลัยธรรมศาสตร์	552.2930
มหาวิทยาลัยบูรพา	274.8513
มหาวิทยาลัยพะเยา	186.0491
มหาวิทยาลัยมหิดล	1,500.2504
มหาวิทยาลัยแม่โจ้	402.2772
มหาวิทยาลัยแม่ฟ้าหลวง	313.2063
มหาวิทยาลัยวลัยลักษณ์	448.7823
มหาวิทยาลัยศรีนครินทรวิโรฒ	836.7727
มหาวิทยาลัยศิลปากร	367.2678
มหาวิทยาลัยสงขลานครินทร์	334.0489
มหาวิทยาลัยสวนดุสิต	372.7586
สถาบันการพยาบาลศรีสวรินทิรา สภากาชาดไทย	164.0092
สถาบันดนตรีกัลยาณีวัฒนา	100.8421
สถาบันเทคโนโลยีจิตรลดา	147.0678
สถาบันเทคโนโลยีพระจอมเกล้าเจ้าคุณทหารลาดกระบัง	736.8921
สถาบันบัณฑิตพัฒนบริหารศาสตร์	204.0014
มหาวิทยาลัยมหาจุฬาลงกรณราชวิทยาลัย	1,261.1133
มหาวิทยาลัยราชภัฏกาญจนบุรี	168.3354
มหาวิทยาลัยราชภัฏกำแพงเพชร	158.0925
มหาวิทยาลัยราชภัฏจันทรเกษม	218.0972
มหาวิทยาลัยราชภัฏชัยภูมิ	160.3147



หมวดหมู่ - แผนงาน - หน่วยงาน	งบประมาณ (ล้านบาท)
มหาวิทยาลัยราชภัฏเชียงราย	114.9403
มหาวิทยาลัยราชภัฏเชียงใหม่	188.6285
มหาวิทยาลัยราชภัฏเทพสตรี	109.3120
มหาวิทยาลัยราชภัฏธนบุรี	125.6578
มหาวิทยาลัยราชภัฏนครปฐม	159.8647
มหาวิทยาลัยราชภัฏนครราชสีมา	142.5456
มหาวิทยาลัยราชภัฏนครศรีธรรมราช	127.3602
มหาวิทยาลัยราชภัฏนครสวรรค์	219.3951
มหาวิทยาลัยราชภัฏบ้านสมเด็จเจ้าพระยา	122.4961
มหาวิทยาลัยราชภัฏบุรีรัมย์	136.4002
มหาวิทยาลัยราชภัฏพระนคร	124.8107
มหาวิทยาลัยราชภัฏพระนครศรีอยุธยา	99.3362
มหาวิทยาลัยราชภัฏพิบูลสงคราม	143.6122
มหาวิทยาลัยราชภัฏเพชรบุรี	333.6465
มหาวิทยาลัยราชภัฏเพชรบูรณ์	88.0740
มหาวิทยาลัยราชภัฏภูเก็ต	101.6308
มหาวิทยาลัยราชภัฏมหาสารคาม	157.1947
มหาวิทยาลัยราชภัฏยะลา	131.0053
มหาวิทยาลัยราชภัฏร้อยเอ็ด	118.1711
มหาวิทยาลัยราชภัฏราชชนครินทร์	123.7511
มหาวิทยาลัยราชภัฏรำไพพรรณี	170.8970
มหาวิทยาลัยราชภัฏลำปาง	106.8331
มหาวิทยาลัยราชภัฏเลย	102.8476
มหาวิทยาลัยราชภัฏวไลยอลงกรณ์ ในพระบรมราชูปถัมภ์ จังหวัดปทุมธานี	175.4439
มหาวิทยาลัยราชภัฏศรีสะเกษ	198.5359
มหาวิทยาลัยราชภัฏสกลนคร	125.2814
มหาวิทยาลัยราชภัฏสงขลา	144.8677
มหาวิทยาลัยราชภัฏสวนสุนันทา	288.8142
มหาวิทยาลัยราชภัฏสุราษฎร์ธานี	284.0721
มหาวิทยาลัยราชภัฏสุรินทร์	130.0234
มหาวิทยาลัยราชภัฏหมู่บ้านจอมบึง	136.6075
มหาวิทยาลัยราชภัฏอุดรธานี	89.0849
มหาวิทยาลัยราชภัฏอุตรดิตถ์	100.4513
มหาวิทยาลัยราชภัฏอุบลราชธานี	161.2992



หมวดหมาย - แผนงาน - หน่วยงาน	งบประมาณ (ล้านบาท)
แผนงานยุทธศาสตร์พัฒนาคุณภาพการศึกษาและการเรียนรู้	1,408.6907
สำนักงานปลัดกระทรวงการอุดมศึกษา วิทยาศาสตร์ วิจัย และนวัตกรรม	1,014.8267
สถาบันวิจัยดาราศาสตร์แห่งชาติ (องค์การมหาชน)	65.4585
องค์การพิพิธภัณฑ์วิทยาศาสตร์แห่งชาติ	325.3526
มหาวิทยาลัยเทคโนโลยีราชมงคลพระนคร	3.0529
แผนงานยุทธศาสตร์เสริมสร้างให้คนมีสุขภาวะที่ดี	572.2060
จุฬาลงกรณ์มหาวิทยาลัย	381.3500
มหาวิทยาลัยทักษิณ	4.9480
มหาวิทยาลัยบูรพา	176.0120
มหาวิทยาลัยราชภัฏบุรีรัมย์	9.8960
แผนงานยุทธศาสตร์เพื่อสนับสนุนด้านการพัฒนาและเสริมสร้างศักยภาพ ทรัพยากรมนุษย์	6.6870
มหาวิทยาลัยกาฬสินธุ์	6.6870
แผนงานพื้นฐานด้านการพัฒนาและเสริมสร้างศักยภาพทรัพยากรมนุษย์	319.2102
จุฬาลงกรณ์มหาวิทยาลัย	6.9000
มหาวิทยาลัยทักษิณ	1.9540
มหาวิทยาลัยแม่โจ้	61.5154
มหาวิทยาลัยวลัยลักษณ์	16.3696
มหาวิทยาลัยสงขลานครินทร์	4.8000
มหาวิทยาลัยสวนดุสิต	5.3679
สถาบันดนตรีกัลยาณีวัฒนา	29.0000
สถาบันเทคโนโลยีจิตรลดา	2.3255
มหาวิทยาลัยราชภัฏนครศรีธรรมราช	36.6805
มหาวิทยาลัยราชภัฏวไลยอลงกรณ์ ในพระบรมราชูปถัมภ์ จังหวัดปทุมธานี	55.5366
มหาวิทยาลัยราชภัฏศรีสะเกษ	39.3157
มหาวิทยาลัยราชภัฏสวนสุนันทา	59.4450
แผนงานบูรณาการเตรียมความพร้อมเพื่อรองรับสังคมสูงวัย	6.0000
สถาบันวิทยาลัยชุมชน	6.0000
แผนงานยุทธศาสตร์สร้างความเสมอภาคทางการศึกษา	228.9134
สำนักงานปลัดกระทรวงการอุดมศึกษา วิทยาศาสตร์ วิจัย และนวัตกรรม	228.9134
แผนงานบูรณาการต่อต้านการทุจริตและประพฤติมิชอบ	0.1136
มหาวิทยาลัยกาฬสินธุ์	0.1136
หมวดหมายที่ 13 : ไทยมีภาครัฐที่ทันสมัย มีประสิทธิภาพ และตอบโจทย์ประชาชน	2,073.9128
แผนงานยุทธศาสตร์ป้องกันและแก้ไขปัญหาที่มีผลกระทบต่อความมั่นคง	292.1004
สำนักงานปรมาณูเพื่อสันติ	292.1004



หมวดหมาย - แผนงาน - หน่วยงาน	งบประมาณ (ล้านบาท)
แผนงานยุทธศาสตร์เพื่อสนับสนุนด้านการสร้างความสามารถในการแข่งขัน	68.1640
กรมวิทยาศาสตร์บริการ	3.0063
สำนักงานคณะกรรมการส่งเสริมวิทยาศาสตร์ วิจัยและนวัตกรรม	65.1577
แผนงานพื้นฐานด้านการสร้างความสามารถในการแข่งขัน	38.4039
สำนักงานปลัดกระทรวงการอุดมศึกษา วิทยาศาสตร์ วิจัย และนวัตกรรม	38.4039
แผนงานยุทธศาสตร์เพื่อสนับสนุนด้านการพัฒนาและเสริมสร้างศักยภาพทรัพยากรมนุษย์	104.3283
สำนักงานปลัดกระทรวงการอุดมศึกษา วิทยาศาสตร์ วิจัย และนวัตกรรม	104.3283
แผนงานพื้นฐานด้านการพัฒนาและเสริมสร้างศักยภาพทรัพยากรมนุษย์	1,477.0569
สำนักงานปลัดกระทรวงการอุดมศึกษา วิทยาศาสตร์ วิจัย และนวัตกรรม	1,180.5396
องค์การพิพิธภัณฑ์วิทยาศาสตร์แห่งชาติ	296.5173
แผนงานบูรณาการรัฐบาลดิจิทัล	88.5050
กรมวิทยาศาสตร์บริการ	4.2223
สำนักงานปรมาณูเพื่อสันติ	0.3456
สถาบันมาตรวิทยาแห่งชาติ	0.8255
สำนักงานพัฒนาวิทยาศาสตร์และเทคโนโลยีแห่งชาติ	56.5000
สถาบันวิจัยดาราศาสตร์แห่งชาติ (องค์การมหาชน)	18.2116
สำนักงานนวัตกรรมแห่งชาติ (องค์การมหาชน)	8.4000
แผนงานบูรณาการต่อต้านการทุจริตและประพฤติมิชอบ	5.3543
สถาบันเทคโนโลยีปทุมวัน	2.6554
มหาวิทยาลัยศิลปากร	1.7835
มหาวิทยาลัยสวนดุสิต	0.9154



3. แผนปฏิบัติการประจำปีงบประมาณ พ.ศ. 2569

3.1 งบประมาณดำเนินการ

ในปีงบประมาณ พ.ศ. 2569 กระทรวงการอุดมศึกษา วิทยาศาสตร์ วิจัยและนวัตกรรม ได้รับจัดสรรงบประมาณรายจ่ายตามพระราชบัญญัติงบประมาณรายจ่ายประจำปีงบประมาณ พ.ศ. 2569 จำนวน 161,926.9998 ล้านบาท เพิ่มขึ้นจากปี 2568 (153,407.8887 ล้านบาท) จำนวน 8,519.1111 ล้านบาท หรือเพิ่มขึ้นร้อยละ 5.55 โดยงบประมาณดำเนินการ ปีงบประมาณ พ.ศ. 2569 ของกระทรวงการอุดมศึกษาฯ จำแนกได้ ดังนี้

3.1.1 งบประมาณจำแนกตามประเภทหน่วยงาน

1) ส่วนราชการ	จำนวน	51,188.2117	ล้านบาท
2) หน่วยงานในกำกับ	จำนวน	105,162.3810	ล้านบาท
3) องค์การมหาชน	จำนวน	3,578.7427	ล้านบาท
4) รัฐวิสาหกิจ	จำนวน	1,997.6644	ล้านบาท

รายละเอียดตามตารางที่ 1 และแผนภาพที่ 4

3.1.2 งบประมาณจำแนกตามงบรายจ่าย

1) งบบุคลากร	จำนวน	8,796.2473	ล้านบาท
2) งบดำเนินงาน	จำนวน	2,097.9292	ล้านบาท
3) งบลงทุน	จำนวน	10,460.6691	ล้านบาท
4) งบเงินอุดหนุน	จำนวน	139,034.4071	ล้านบาท
5) งบรายจ่ายอื่น	จำนวน	1,537.7471	ล้านบาท

รายละเอียดตามตารางที่ 2 และแผนภาพที่ 5

3.1.3 งบประมาณจำแนกตามหมวดรายจ่าย (แยกงบเงินอุดหนุนตามลักษณะการใช้จ่าย)

1) ค่าใช้จ่ายบุคลากร	จำนวน	82,707.9592	ล้านบาท
2) ค่าใช้จ่ายดำเนินงาน	จำนวน	10,104.6258	ล้านบาท
3) ค่าใช้จ่ายลงทุน	จำนวน	29,265.8680	ล้านบาท
4) ค่าใช้จ่ายอุดหนุน	จำนวน	38,310.7997	ล้านบาท
5) ค่าใช้จ่ายอื่น ๆ	จำนวน	1,537.7471	ล้านบาท

รายละเอียดตามตารางที่ 3 และแผนภาพที่ 6

3.1.4 งบประมาณจำแนกตามแผนงาน

1) แผนงานบุคลากรภาครัฐ	จำนวน	84,759.3599	ล้านบาท
2) แผนงานพื้นฐาน	จำนวน	6,030.2376	ล้านบาท
3) แผนงานยุทธศาสตร์	จำนวน	70,306.7320	ล้านบาท
4) แผนงานบูรณาการ	จำนวน	830.6703	ล้านบาท

รายละเอียดตามตารางที่ 4 และแผนภาพที่ 7



ตารางที่ 1 สรุบบงประมาณรายจ่ายประจำปีของกระทรวงการอุดมศึกษา วิทยาศาสตร์
 วิจัยและนวัตกรรม ประจำปีงบประมาณ พ.ศ. 2569 เปรียบเทียบกับ
 งบประมาณ พ.ศ. 2568 จำแนกตามหน่วยงาน

กระทรวง - หน่วยงาน	งบประมาณ ปี 258 (ล้านบาท)	งบประมาณ ปี 2569 (ล้านบาท)	เพิ่มขึ้น/ลดลง จากปี 2568	
			ล้านบาท	ร้อยละ
รวมกระทรวง	153,407.8887	161,926.9998	8,519.1111	5.55
ส่วนราชการ	48,676.8047	51,188.2117	2,511.4070	5.16
1. สำนักงานปลัดกระทรวงการอุดมศึกษา วิทยาศาสตร์ วิจัย และนวัตกรรม	9,322.5658	10,318.6773	996.1115	10.68
2. กรมวิทยาศาสตร์บริการ	407.1531	408.4738	1.3207	0.32
3. สำนักงานการวิจัยแห่งชาติ	586.0788	583.8104	-2.2684	-0.39
4. สำนักงานปรมาณูเพื่อสันติ	395.1653	458.5447	63.3794	16.04
5. สถาบันวิทยาลัยชุมชน	750.3269	762.7851	12.4582	1.66
6. มหาวิทยาลัยกาฬสินธุ์	425.1916	437.7908	12.5992	2.96
7. มหาวิทยาลัยนครพนม	687.5829	752.3812	64.7983	9.42
8. มหาวิทยาลัยนราธิวาสราชนครินทร์	673.1607	634.3174	-38.8433	-5.77
9. มหาวิทยาลัยเรศวร	2,383.5480	2,584.3437	200.7957	8.42
10. มหาวิทยาลัยมหาสารคาม	1,184.0331	1,528.5858	344.5527	29.10
11. มหาวิทยาลัยรามคำแหง	1,150.2206	1,157.8468	7.6262	0.66
12. มหาวิทยาลัยสุโขทัยธรรมาธิราช	692.1187	703.6669	11.5482	1.67
13. มหาวิทยาลัยอุบลราชธานี	795.6457	866.8460	71.2003	8.95
14. สถาบันเทคโนโลยีปทุมวัน	323.1053	341.6684	18.5631	5.75
15. มหาวิทยาลัยราชภัฏกาญจนบุรี	427.3766	427.6181	0.2415	0.06
16. มหาวิทยาลัยราชภัฏกำแพงเพชร	449.5843	454.4493	4.8650	1.08
17. มหาวิทยาลัยราชภัฏจันทรเกษม	521.0814	568.4703	47.3889	9.09
18. มหาวิทยาลัยราชภัฏชัยภูมิ	317.9735	323.0273	5.0538	1.59
19. มหาวิทยาลัยราชภัฏเชียงราย	622.1005	629.9995	7.8990	1.27
20. มหาวิทยาลัยราชภัฏเชียงใหม่	714.7305	770.5955	55.8650	7.82
21. มหาวิทยาลัยราชภัฏเทพสตรี	432.8352	433.7192	0.8840	0.20
22. มหาวิทยาลัยราชภัฏธนบุรี	416.8561	416.7018	-0.1543	-0.04
23. มหาวิทยาลัยราชภัฏนครปฐม	582.1622	590.4191	8.2569	1.42
24. มหาวิทยาลัยราชภัฏนครราชสีมา	525.7990	573.8020	48.0030	9.13
25. มหาวิทยาลัยราชภัฏนครศรีธรรมราช	502.7606	502.6498	-0.1108	-0.02
26. มหาวิทยาลัยราชภัฏนครสวรรค์	656.8502	657.3637	0.5135	0.08
27. มหาวิทยาลัยราชภัฏบ้านสมเด็จเจ้าพระยา	588.6221	626.7086	38.0865	6.47
28. มหาวิทยาลัยราชภัฏบุรีรัมย์	502.3864	510.3012	7.9148	1.58
29. มหาวิทยาลัยราชภัฏพระนคร	596.5016	597.6057	1.1041	0.19
30. มหาวิทยาลัยราชภัฏพระนครศรีอยุธยา	432.2303	441.6210	9.3907	2.17
31. มหาวิทยาลัยราชภัฏพิบูลสงคราม	597.9778	603.9661	5.9883	1.00
32. มหาวิทยาลัยราชภัฏเพชรบุรี	719.1533	719.9858	0.8325	0.12
33. มหาวิทยาลัยราชภัฏเพชรบูรณ์	424.9708	428.4226	3.4518	0.81
34. มหาวิทยาลัยราชภัฏภูเก็ต	424.6595	427.5819	2.9224	0.69
35. มหาวิทยาลัยราชภัฏมหาสารคาม	486.1524	493.6052	7.4528	1.53
36. มหาวิทยาลัยราชภัฏยะลา	493.7335	505.0472	11.3137	2.29



กระทรวง - หน่วยงาน	งบประมาณ ปี 258 (ล้านบาท)	งบประมาณ ปี 2569 (ล้านบาท)	เพิ่มขึ้น/ลดลง จากปี 2568	
			ล้านบาท	ร้อยละ
37. มหาวิทยาลัยราชภัฏร้อยเอ็ด	298.5139	303.6148	5.1009	1.71
38. มหาวิทยาลัยราชภัฏราชนครินทร์	423.8764	428.9877	5.1113	1.21
39. มหาวิทยาลัยราชภัฏรำไพพรรณี	516.9159	516.4422	-0.4737	-0.09
40. มหาวิทยาลัยราชภัฏลำปาง	481.4824	482.4392	0.9568	0.20
41. มหาวิทยาลัยราชภัฏเลย	428.3405	432.4677	4.1272	0.96
42. มหาวิทยาลัยราชภัฏวไลยอลงกรณ์ ในพระบรมราชูปถัมภ์ จังหวัดปทุมธานี	602.4130	603.0946	0.6816	0.11
43. มหาวิทยาลัยราชภัฏศรีสะเกษ	373.0896	369.5720	-3.5176	-0.94
44. มหาวิทยาลัยราชภัฏสกลนคร	543.6688	550.9575	7.2887	1.34
45. มหาวิทยาลัยราชภัฏสงขลา	569.8435	572.2555	2.4120	0.42
46. มหาวิทยาลัยราชภัฏสวนสุนันทา	843.4920	862.3609	18.8689	2.24
47. มหาวิทยาลัยราชภัฏสุราษฎร์ธานี	735.9102	741.4373	5.5271	0.75
48. มหาวิทยาลัยราชภัฏสุรินทร์	515.8750	516.0378	0.1628	0.03
49. มหาวิทยาลัยราชภัฏหมู่บ้านจอมบึง	414.9046	414.9841	0.0795	0.02
50. มหาวิทยาลัยราชภัฏอุดรธานี	647.6778	662.9357	15.2579	2.36
51. มหาวิทยาลัยราชภัฏอุตรดิตถ์	498.8357	498.9036	0.0679	0.01
52. มหาวิทยาลัยราชภัฏอุบลราชธานี	622.0096	641.9006	19.8910	3.20
53. มหาวิทยาลัยเทคโนโลยีราชมงคลกรุงเทพ	658.6463	766.6385	107.9922	16.40
54. มหาวิทยาลัยเทคโนโลยีราชมงคลตะวันออก	811.6944	818.9878	7.2934	0.90
55. มหาวิทยาลัยเทคโนโลยีราชมงคลธัญบุรี	1,490.1682	1,529.4348	39.2666	2.64
56. มหาวิทยาลัยเทคโนโลยีราชมงคลพระนคร	739.4197	758.1444	18.7247	2.53
57. มหาวิทยาลัยเทคโนโลยีราชมงคลรัตนโกสินทร์	817.3442	831.9299	14.5857	1.78
58. มหาวิทยาลัยเทคโนโลยีราชมงคลล้านนา	1,213.4409	1,291.1167	77.6758	6.40
59. มหาวิทยาลัยเทคโนโลยีราชมงคลศรีวิชัย	911.5256	938.3721	26.8465	2.95
60. มหาวิทยาลัยเทคโนโลยีราชมงคลสุวรรณภูมิ	837.5074	890.9430	53.4356	6.38
61. มหาวิทยาลัยเทคโนโลยีราชมงคลอีสาน	1,467.8148	1,520.8541	53.0393	3.61
หน่วยงานในกำกับ	99,479.6560	105,162.3810	5,682.7250	5.71
62. จุฬาลงกรณ์มหาวิทยาลัย	5,837.4625	6,113.3655	275.9030	4.73
63. มหาวิทยาลัยเกษตรศาสตร์	5,827.0544	5,990.1507	163.0963	2.80
64. มหาวิทยาลัยขอนแก่น	5,265.0704	5,517.3539	252.2835	4.79
65. มหาวิทยาลัยเชียงใหม่	5,942.3370	6,182.6048	240.2678	4.04
66. มหาวิทยาลัยทักษิณ	1,179.3289	1,209.4716	30.1427	2.56
67. มหาวิทยาลัยเทคโนโลยีพระจอมเกล้าธนบุรี	1,528.8359	1,605.5536	76.7177	5.02
68. มหาวิทยาลัยเทคโนโลยีพระจอมเกล้าพระนครเหนือ	2,111.4405	2,116.5521	5.1116	0.24
69. มหาวิทยาลัยเทคโนโลยีสุรนารี	2,010.5947	2,110.4292	99.8345	4.97
70. มหาวิทยาลัยธรรมศาสตร์	4,593.6508	4,837.9165	244.2657	5.32
71. มหาวิทยาลัยบูรพา	1,850.2549	2,040.1833	189.9284	10.26
72. มหาวิทยาลัยพะเยา	1,250.9508	1,396.4226	145.4718	11.63
73. มหาวิทยาลัยมหาจุฬาลงกรณราชวิทยาลัย	1,727.1009	2,012.7899	285.6890	16.54
74. มหาวิทยาลัยมหามกุฏราชวิทยาลัย	758.4301	816.1714	57.7413	7.61
75. มหาวิทยาลัยมหิดล	13,614.7698	15,217.6363	1,602.8665	11.77
76. มหาวิทยาลัยแม่โจ้	1,451.1436	1,455.4087	4.2651	0.29
77. มหาวิทยาลัยแม่ฟ้าหลวง	1,911.6948	2,117.3842	205.6894	10.76
78. มหาวิทยาลัยวลัยลักษณ์	1,777.0007	1,837.5001	60.4994	3.40



กระทรวง - หน่วยงาน	งบประมาณ ปี 258 (ล้านบาท)	งบประมาณ ปี 2569 (ล้านบาท)	เพิ่มขึ้น/ลดลง จากปี 2568	
			ล้านบาท	ร้อยละ
79. มหาวิทยาลัยศรีนครินทรวิโรฒ	4,302.3698	4,782.1405	479.7707	11.15
80. มหาวิทยาลัยศิลปากร	1,592.3071	1,701.0395	108.7324	6.83
81. มหาวิทยาลัยสงขลานครินทร์	5,306.0862	5,518.0448	211.9586	3.99
82. มหาวิทยาลัยสวนดุสิต	1,061.1488	1,129.2787	68.1299	6.42
83. สถาบันการพยาบาลศรีสวรินทิรา สภากาชาดไทย	260.9619	359.1341	98.1722	37.62
84. สถาบันดนตรีกัลยาณีวัฒนา	160.6100	208.3158	47.7058	29.70
85. สถาบันเทคโนโลยีจิตรลดา	251.4842	248.9857	-2.4985	-0.99
86. สถาบันเทคโนโลยีพระจอมเกล้าเจ้าคุณทหารลาดกระบัง	2,208.1271	2,215.0793	6.9522	0.31
87. สถาบันบัณฑิตพัฒนบริหารศาสตร์	602.7722	654.1957	51.4235	8.53
88. สถาบันมาตรวิทยาแห่งชาติ	417.3465	419.6384	2.2919	0.55
89. สำนักงานคณะกรรมการส่งเสริมวิทยาศาสตร์ วิจัย และนวัตกรรม	19,464.7458	19,952.0901	487.3443	2.50
90. สำนักงานพัฒนาวิทยาศาสตร์และเทคโนโลยีแห่งชาติ	5,028.8387	5,191.2381	162.3994	3.23
91. สำนักงานสภานโยบายการอุดมศึกษา วิทยาศาสตร์ วิจัย และนวัตกรรมแห่งชาติ	185.7370	206.3059	20.5689	11.07
องค์กรมหาชน	3,336.0959	3,578.7427	242.6468	7.27
92. ศูนย์ความเป็นเลิศด้านชีววิทยาศาสตร์	192.5777	233.2769	40.6992	21.13
93. สถาบันเทคโนโลยีนิวเคลียร์แห่งชาติ	436.6485	447.1553	10.5068	2.41
94. สถาบันวิจัยดาราศาสตร์แห่งชาติ	417.4581	440.5775	23.1194	5.54
95. สถาบันวิจัยแสงซินโครตรอน	386.8577	433.2791	46.4214	12.00
96. สถาบันสารสนเทศทรัพยากรน้ำ	417.1929	452.4541	35.2612	8.45
97. สำนักงานนวัตกรรมแห่งชาติ	362.2844	394.1367	31.8523	8.79
98. สำนักงานพัฒนาเทคโนโลยีอวกาศและภูมิสารสนเทศ	1,123.0766	1,177.8631	54.7865	4.88
รัฐวิสาหกิจ	1,915.3321	1,997.6644	82.3323	4.30
99. สถาบันวิจัยวิทยาศาสตร์และเทคโนโลยีแห่งประเทศไทย	794.7714	837.7625	42.9911	5.41
100. องค์กรพิพิธภัณฑ์วิทยาศาสตร์แห่งชาติ	1,120.5607	1,159.9019	39.3412	3.51

ที่มา : กองยุทธศาสตร์และแผนงาน สำนักงานปลัดกระทรวงการอุดมศึกษา วิทยาศาสตร์ วิจัยและนวัตกรรม



ตารางที่ 2 สรุบบงบประมาณรายจ่ายประจำปีของกระทรวงการอุดมศึกษา วิทยาศาสตร์
วิจัยและนวัตกรรม ประจำปีงบประมาณ พ.ศ. 2569 จำแนกตามงบรายจ่าย

กระทรวง - หน่วยงาน	งบรายจ่าย					รวม (ล้านบาท)
	งบบุคลากร	งบดำเนินงาน	งบลงทุน	งบเงินอุดหนุน	งบรายจ่ายอื่น	
รวม	8,796.2473	2,097.9292	10,460.6691	139,034.4071	1,537.7471	161,926.9998
ส่วนราชการ	5,958.8349	2,094.9525	9,667.4273	31,929.2499	1,537.7471	51,188.2117
1. สำนักงานปลัดกระทรวง การอุดมศึกษา วิทยาศาสตร์ วิจัย และนวัตกรรม	301.7411	1,219.6167	374.8384	7,071.5556	1,350.9255	10,318.6773
2. กรมวิทยาศาสตร์บริการ	201.8224	115.5788	86.5051	2.6981	1.8694	408.4738
3. สำนักงานการวิจัยแห่งชาติ	111.0086	38.2269	11.4968	325.2609	97.8172	583.8104
4. สำนักงานปรมาณูเพื่อสันติ	127.7492	97.5696	129.6415	97.4245	6.1599	458.5447
5. สถาบันวิจัยสฤงษณ์	267.4792	27.9289	80.6907	386.6863	-	762.7851
6. มหาวิทยาลัยกาฬสินธุ์	42.3384	9.9384	98.1723	277.3417	10.0000	437.7908
7. มหาวิทยาลัยนครพนม	90.9210	10.5176	173.9114	477.0312	-	752.3812
8. มหาวิทยาลัยนราธิวาส ราชนครินทร์	101.5228	42.1595	172.6646	317.9705	-	634.3174
9. มหาวิทยาลัยนครสวรรค์	367.9321	33.9654	289.9891	1,892.4571	-	2,584.3437
10. มหาวิทยาลัยมหาสารคาม	165.9196	8.7106	375.0579	978.8977	-	1,528.5858
11. มหาวิทยาลัยรามคำแหง	116.2777	10.7302	40.2326	990.6063	-	1,157.8468
12. มหาวิทยาลัยสุโขทัยธรรมาธิราช	147.4880	7.0031	80.1508	469.0250	-	703.6669
13. มหาวิทยาลัยอุบลราชธานี	221.4283	11.0982	158.5489	475.7706	-	866.8460
14. สถาบันเทคโนโลยีปทุมวัน	19.1269	4.0272	174.5500	143.9643	-	341.6684
15. มหาวิทยาลัยราชภัฏกาญจนบุรี	43.8643	9.6370	156.4399	217.6769	-	427.6181
16. มหาวิทยาลัยราชภัฏกำแพงเพชร	43.2630	8.6960	140.8286	261.6617	-	454.4493
17. มหาวิทยาลัยราชภัฏจันทรเกษม	36.9653	9.4581	81.1936	369.8782	70.9751	568.4703
18. มหาวิทยาลัยราชภัฏชัยภูมิ	11.3293	5.4530	148.4220	157.8230	-	323.0273
19. มหาวิทยาลัยราชภัฏเชียงใหม่	45.5866	9.7617	87.9861	486.6651	-	629.9995
20. มหาวิทยาลัยราชภัฏเชียงใหม่	70.6829	8.0855	155.1409	536.6862	-	770.5955
21. มหาวิทยาลัยราชภัฏเทพสตรี	48.6916	7.5961	91.4507	285.9808	-	433.7192
22. มหาวิทยาลัยราชภัฏธนบุรี	31.0442	10.3960	105.5708	269.6908	-	416.7018
23. มหาวิทยาลัยราชภัฏนครปฐม	59.1833	8.9383	127.4206	394.8769	-	590.4191
24. มหาวิทยาลัยราชภัฏนครราชสีมา	94.7173	10.9550	109.8441	358.2856	-	573.8020
25. มหาวิทยาลัยราชภัฏ นครศรีธรรมราช	72.3206	8.5559	105.5181	316.2552	-	502.6498
26. มหาวิทยาลัยราชภัฏนครสวรรค์	60.7258	8.9343	194.9387	392.7649	-	657.3637
27. มหาวิทยาลัยราชภัฏ บ้านสมเด็จเจ้าพระยา	62.2274	10.8136	96.3303	457.3373	-	626.7086
28. มหาวิทยาลัยราชภัฏบุรีรัมย์	68.3275	9.9554	109.8490	322.1693	-	510.3012
29. มหาวิทยาลัยราชภัฏพระนคร	53.0629	7.9636	94.5752	442.0040	-	597.6057
30. มหาวิทยาลัยราชภัฏ พระนครศรีอยุธยา	67.5297	10.2093	87.3967	276.4853	-	441.6210
31. มหาวิทยาลัยราชภัฏ พิบูลสงคราม	62.5372	12.5893	108.3590	420.4806	-	603.9661
32. มหาวิทยาลัยราชภัฏเพชรบุรี	58.4474	10.2582	309.9552	341.3250	-	719.9858
33. มหาวิทยาลัยราชภัฏเพชรบูรณ์	45.7101	9.5680	73.7546	299.3899	-	428.4226
34. มหาวิทยาลัยราชภัฏภูเก็ต	55.7731	11.2737	84.2667	276.2684	-	427.5819



กระทรวง - หน่วยงาน	งบรายจ่าย					รวม (ล้านบาท)
	งบบุคลากร	งบดำเนินงาน	งบลงทุน	งบเงินอุดหนุน	งบรายจ่ายอื่น	
35. มหาวิทยาลัยราชภัฏมหาสารคาม	69.5549	10.5472	136.2541	277.2490	-	493.6052
36. มหาวิทยาลัยราชภัฏยะลา	60.5094	10.3182	111.8126	322.4070	-	505.0472
37. มหาวิทยาลัยราชภัฏร้อยเอ็ด	15.4273	6.1997	101.1059	180.8819	-	303.6148
38. มหาวิทยาลัยราชภัฏราชนครินทร์	48.3097	9.4072	104.7915	266.4793	-	428.9877
39. มหาวิทยาลัยราชภัฏรำไพพรรณี	48.3963	10.0235	154.0515	303.9709	-	516.4422
40. มหาวิทยาลัยราชภัฏลำปาง	50.2854	9.9883	82.5699	339.5956	-	482.4392
41. มหาวิทยาลัยราชภัฏเลย	69.5601	9.9464	84.4417	268.5195	-	432.4677
42. มหาวิทยาลัยราชภัฏ วไลยอลงกรณ์ ในพระบรม ราชูปถัมภ์ จังหวัดปทุมธานี	56.0153	11.4072	157.0422	378.6299	-	603.0946
43. มหาวิทยาลัยราชภัฏศรีสะเกษ	10.7841	5.3982	181.9240	171.4657	-	369.5720
44. มหาวิทยาลัยราชภัฏสกลนคร	78.7918	12.9159	106.6870	352.5628	-	550.9575
45. มหาวิทยาลัยราชภัฏสงขลา	70.4963	11.3541	120.6377	369.7674	-	572.2555
46. มหาวิทยาลัยราชภัฏสวนสุนันทา	76.3834	9.3324	231.6605	544.9846	-	862.3609
47. มหาวิทยาลัยราชภัฏสุราษฎร์ธานี	44.5743	8.6472	247.5662	440.6496	-	741.4373
48. มหาวิทยาลัยราชภัฏสุรินทร์	83.2929	8.5094	112.7224	311.5131	-	516.0378
49. มหาวิทยาลัยราชภัฏ หมู่บ้านจอมบึง	48.3956	8.5268	123.4793	234.5824	-	414.9841
50. มหาวิทยาลัยราชภัฏอุตรธานี	67.5876	9.5348	58.7224	527.0909	-	662.9357
51. มหาวิทยาลัยราชภัฏอุตรดิตถ์	42.1813	8.9654	83.1547	364.6022	-	498.9036
52. มหาวิทยาลัยราชภัฏอุบลราชธานี	72.6122	8.5918	113.4315	447.2651	-	641.9006
53. มหาวิทยาลัยเทคโนโลยี ราชมงคลกรุงเทพ	146.8613	10.3452	294.4671	314.9649	-	766.6385
54. มหาวิทยาลัยเทคโนโลยี ราชมงคลตะวันออก	90.9232	11.0521	294.9286	422.0839	-	818.9878
55. มหาวิทยาลัยเทคโนโลยี ราชมงคลธัญบุรี	292.8393	9.2403	472.7399	754.6153	-	1,529.4348
56. มหาวิทยาลัยเทคโนโลยี ราชมงคลพระนคร	153.4006	10.2676	139.6305	454.8457	-	758.1444
57. มหาวิทยาลัยเทคโนโลยี ราชมงคลรัตนโกสินทร์	127.9884	12.5899	296.7793	394.5723	-	831.9299
58. มหาวิทยาลัยเทคโนโลยี ราชมงคลล้านนา	242.1033	11.2395	320.3617	717.4122	-	1,291.1167
59. มหาวิทยาลัยเทคโนโลยี ราชมงคลศรีวิชัย	167.6140	10.4427	189.5907	570.7247	-	938.3721
60. มหาวิทยาลัยเทคโนโลยี ราชมงคลสุวรรณภูมิ	128.6316	9.1828	244.1585	508.9701	-	890.9430
61. มหาวิทยาลัยเทคโนโลยี ราชมงคลอีสาน	220.5705	14.8096	387.0250	898.4490	-	1,520.8541
หน่วยงานในกำกับ	2,837.4124	2.9767	-	102,321.9919	-	105,162.3810
62. จุฬาลงกรณ์มหาวิทยาลัย	518.8862	-	-	5,594.4793	-	6,113.3655
63. มหาวิทยาลัยเกษตรศาสตร์	158.9008	-	-	5,831.2499	-	5,990.1507
64. มหาวิทยาลัยขอนแก่น	225.6286	-	-	5,291.7253	-	5,517.3539
65. มหาวิทยาลัยเชียงใหม่	438.5300	-	-	5,744.0748	-	6,182.6048
66. มหาวิทยาลัยทักษิณ	9.9484	-	-	1,199.5232	-	1,209.4716
67. มหาวิทยาลัยเทคโนโลยี พระจอมเกล้าธนบุรี	-	-	-	1,605.5536	-	1,605.5536
68. มหาวิทยาลัยเทคโนโลยี พระจอมเกล้าพระนครเหนือ	107.6450	-	-	2,008.9071	-	2,116.5521



กระทรวง - หน่วยงาน	งบรายจ่าย					รวม (ล้านบาท)
	งบบุคลากร	งบดำเนินงาน	งบลงทุน	งบเงินอุดหนุน	งบรายจ่ายอื่น	
69. มหาวิทยาลัยเทคโนโลยีสุรนารี	-	-	-	2,110.4292	-	2,110.4292
70. มหาวิทยาลัยธรรมศาสตร์	159.1834	-	-	4,678.7331	-	4,837.9165
71. มหาวิทยาลัยบูรพา	88.0989	-	-	1,952.0844	-	2,040.1833
72. มหาวิทยาลัยพะเยา	-	-	-	1,396.4226	-	1,396.4226
73. มหาวิทยาลัยมหาจุฬาลงกรณ ราชวิทยาลัย	-	-	-	2,012.7899	-	2,012.7899
74. มหาวิทยาลัยมหามกุฏราชวิทยาลัย	-	-	-	816.1714	-	816.1714
75. มหาวิทยาลัยมหิดล	451.1720	-	-	14,766.4643	-	15,217.6363
76. มหาวิทยาลัยแม่โจ้	35.1770	-	-	1,420.2317	-	1,455.4087
77. มหาวิทยาลัยแม่ฟ้าหลวง	-	-	-	2,117.3842	-	2,117.3842
78. มหาวิทยาลัยวลัยลักษณ์	-	-	-	1,837.5001	-	1,837.5001
79. มหาวิทยาลัยศรีนครินทรวิโรฒ	101.8937	-	-	4,680.2468	-	4,782.1405
80. มหาวิทยาลัยศิลปากร	111.8144	2.9767	-	1,586.2484	-	1,701.0395
81. มหาวิทยาลัยสงขลานครินทร์	258.8720	-	-	5,259.1728	-	5,518.0448
82. มหาวิทยาลัยสวนดุสิต	39.9554	-	-	1,089.3233	-	1,129.2787
83. สถาบันการพยาบาล ศรีสวรินทิรา สภากาชาดไทย	-	-	-	359.1341	-	359.1341
84. สถาบันดนตรีกัลยาณีวัฒนา	-	-	-	208.3158	-	208.3158
85. สถาบันเทคโนโลยีจิตรลดา	-	-	-	248.9857	-	248.9857
86. สถาบันเทคโนโลยีพระจอมเกล้า เจ้าคุณทหารลาดกระบัง	102.7129	-	-	2,112.3664	-	2,215.0793
87. สถาบันบัณฑิตพัฒนบริหารศาสตร์	28.9937	-	-	625.2020	-	654.1957
88. สถาบันมาตรวิทยาแห่งชาติ	-	-	-	419.6384	-	419.6384
89. สำนักงานคณะกรรมการ ส่งเสริมวิทยาศาสตร์ วิจัย และนวัตกรรม	-	-	-	19,952.0901	-	19,952.0901
90. สำนักงานพัฒนาวิทยาศาสตร์ และเทคโนโลยีแห่งชาติ	-	-	-	5,191.2381	-	5,191.2381
91. สำนักงานสภานโยบาย การอุดมศึกษา วิทยาศาสตร์ วิจัย และนวัตกรรมแห่งชาติ	-	-	-	206.3059	-	206.3059
องค์กรมหาชน	-	-	-	3,578.7427	-	3,578.7427
92. ศูนย์ความเป็นเลิศ ด้านชีววิทยาศาสตร์	-	-	-	233.2769	-	233.2769
93. สถาบันเทคโนโลยีนิวเคลียร์ แห่งชาติ	-	-	-	447.1553	-	447.1553
94. สถาบันวิจัยดาราศาสตร์แห่งชาติ	-	-	-	440.5775	-	440.5775
95. สถาบันวิจัยแสงซินโครตรอน	-	-	-	433.2791	-	433.2791
96. สถาบันสารสนเทศทรัพยากรน้ำ	-	-	-	452.4541	-	452.4541
97. สำนักงานนวัตกรรมแห่งชาติ	-	-	-	394.1367	-	394.1367
98. สำนักงานพัฒนาเทคโนโลยี อวกาศและภูมิสารสนเทศ	-	-	-	1,177.8631	-	1,177.8631
รัฐวิสาหกิจ	-	-	793.2418	1,204.4226	-	1,997.6644
99. สถาบันวิจัยวิทยาศาสตร์ และเทคโนโลยีแห่งประเทศไทย	-	-	295.1593	542.6032	-	837.7625
100. องค์การพิพิธภัณฑ์ วิทยาศาสตร์แห่งชาติ	-	-	498.0825	661.8194	-	1,159.9019

ที่มา : กองยุทธศาสตร์และแผนงาน สำนักงานปลัดกระทรวงการอุดมศึกษา วิทยาศาสตร์ วิจัยและนวัตกรรม



ตารางที่ 3 สรุบบงบประมาณรายจ่ายประจำปีของกระทรวงการอุดมศึกษา วิทยาศาสตร์
 วิจัยและนวัตกรรม ประจำปีงบประมาณ พ.ศ. 2569 จำแนกตามหมวดรายจ่าย
 (แยกงบเงินอุดหนุนตามลักษณะการใช้จ่าย)

กระทรวง - หน่วยงาน	หมวดรายจ่าย (แยกงบเงินอุดหนุนตามลักษณะการใช้จ่าย)					รวม (ล้านบาท)
	บุคลากร	ดำเนินงาน	ลงทุน	อุดหนุน	อื่น ๆ	
รวม	82,707.9592	10,104.6258	29,265.8680	38,310.7997	1,537.7471	161,926.9998
ส่วนราชการ	25,885.7839	4,359.3249	9,689.0068	9,716.3490	1,537.7471	51,188.2117
1. สำนักงานปลัดกระทรวง การอุดมศึกษา วิทยาศาสตร์ วิจัย และนวัตกรรม	827.2846	1,268.4296	396.4179	6,475.6197	1,350.9255	10,318.6773
2. กรมวิทยาศาสตร์บริการ	201.8224	115.5788	86.5051	2.6981	1.8694	408.4738
3. สำนักงานการวิจัยแห่งชาติ	111.0086	38.2269	11.4968	325.2609	97.8172	583.8104
4. สำนักงานปรมาณูเพื่อสันติ	127.7492	97.5696	129.6415	97.4245	6.1599	458.5447
5. สถาบันวิทยาลัยชุมชน	267.4792	279.7683	80.6907	134.8469	-	762.7851
6. มหาวิทยาลัยกาฬสินธุ์	302.3406	25.6130	98.1723	1.6649	10.0000	437.7908
7. มหาวิทยาลัยนครพนม	433.7357	27.5062	173.9114	117.2279	-	752.3812
8. มหาวิทยาลัยราชภัฏวรา ราชนครินทร์	360.1803	57.8222	172.6646	43.6503	-	634.3174
9. มหาวิทยาลัยนครสวรรค์	1,920.9093	185.3211	289.9891	188.1242	-	2,584.3437
10. มหาวิทยาลัยมหาสารคาม	967.9284	123.1051	375.0579	62.4944	-	1,528.5858
11. มหาวิทยาลัยรามคำแหง	1,000.8290	89.6215	40.2326	27.1637	-	1,157.8468
12. มหาวิทยาลัยสุโขทัยธรรมาราช	580.4990	43.0171	80.1508	-	-	703.6669
13. มหาวิทยาลัยอุบลราชธานี	591.8989	68.4909	158.5489	47.9073	-	866.8460
14. สถาบันเทคโนโลยีปทุมวัน	111.9460	46.6593	174.5500	8.5131	-	341.6684
15. มหาวิทยาลัยราชภัฏกาญจนบุรี	204.7257	21.5325	156.4399	44.9200	-	427.6181
16. มหาวิทยาลัยราชภัฏกำแพงเพชร	249.3471	25.9599	140.8286	38.3137	-	454.4493
17. มหาวิทยาลัยราชภัฏจันทรเกษม	298.7283	75.3866	81.1936	42.1867	70.9751	568.4703
18. มหาวิทยาลัยราชภัฏชัยภูมิ	105.7613	15.8457	148.4220	52.9983	-	323.0273
19. มหาวิทยาลัยราชภัฏเชียงราย	440.1832	36.7159	87.9861	65.1143	-	629.9995
20. มหาวิทยาลัยราชภัฏเชียงใหม่	509.1151	41.5731	155.1409	64.7664	-	770.5955
21. มหาวิทยาลัยราชภัฏเทพสตรี	261.7987	25.4574	91.4507	55.0124	-	433.7192
22. มหาวิทยาลัยราชภัฏธนบุรี	241.7167	30.4830	105.5708	38.9313	-	416.7018
23. มหาวิทยาลัยราชภัฏนครปฐม	365.0353	41.3824	127.4206	56.5808	-	590.4191
24. มหาวิทยาลัยราชภัฏนครราชสีมา	372.7894	43.6565	109.8441	47.5120	-	573.8020
25. มหาวิทยาลัยราชภัฏ นครศรีธรรมราช	325.8554	28.4980	105.5181	42.7783	-	502.6498
26. มหาวิทยาลัยราชภัฏนครสวรรค์	380.1669	31.0711	194.9387	51.1870	-	657.3637
27. มหาวิทยาลัยราชภัฏ บ้านสมเด็จเจ้าพระยา	441.6105	36.4779	96.3303	52.2899	-	626.7086
28. มหาวิทยาลัยราชภัฏบุรีรัมย์	292.6838	36.5066	109.8490	71.2618	-	510.3012
29. มหาวิทยาลัยราชภัฏพระนคร	414.2971	38.1991	94.5752	50.5343	-	597.6057
30. มหาวิทยาลัยราชภัฏ พระนครศรีอยุธยา	278.6776	22.1488	87.3967	53.3979	-	441.6210
31. มหาวิทยาลัยราชภัฏพิบูลสงคราม	393.7366	47.8425	108.3590	54.0280	-	603.9661
32. มหาวิทยาลัยราชภัฏเพชรบุรี	314.6888	33.9495	309.9552	61.3923	-	719.9858
33. มหาวิทยาลัยราชภัฏเพชรบูรณ์	288.1467	23.8874	73.7546	42.6339	-	428.4226
34. มหาวิทยาลัยราชภัฏภูเก็ต	258.4074	28.6378	84.2667	56.2700	-	427.5819



กระทรวง - หน่วยงาน	หมวดรายจ่าย (แยกงบเงินอุดหนุนตามลักษณะการใช้จ่าย)					รวม (ล้านบาท)
	บุคลากร	ดำเนินงาน	ลงทุน	อุดหนุน	อื่น ๆ	
35. มหาวิทยาลัยราชภัฏมหาสารคาม	261.8553	31.4878	136.2541	64.0080	-	493.6052
36. มหาวิทยาลัยราชภัฏยะลา	302.7404	29.5109	111.8126	60.9833	-	505.0472
37. มหาวิทยาลัยราชภัฏร้อยเอ็ด	120.3004	22.6649	101.1059	59.5436	-	303.6148
38. มหาวิทยาลัยราชภัฏราชนครินทร์	247.5808	29.3891	104.7915	47.2263	-	428.9877
39. มหาวิทยาลัยราชภัฏรำไพพรรณี	284.8738	26.8690	154.0515	50.6479	-	516.4422
40. มหาวิทยาลัยราชภัฏลำปาง	317.5586	34.2515	82.5699	48.0592	-	482.4392
41. มหาวิทยาลัยราชภัฏเลย	270.9517	28.3523	84.4417	48.7220	-	432.4677
42. มหาวิทยาลัยราชภัฏ วไลยอลงกรณ์ ในพระบรม ราชูปถัมภ์ จังหวัดปทุมธานี	343.4803	29.8089	157.0422	72.7632	-	603.0946
43. มหาวิทยาลัยราชภัฏศรีสะเกษ	124.6856	22.0101	181.9240	40.9523	-	369.5720
44. มหาวิทยาลัยราชภัฏสกลนคร	366.7719	31.5103	106.6870	45.9883	-	550.9575
45. มหาวิทยาลัยราชภัฏสงขลา	373.0663	35.5841	120.6377	42.9674	-	572.2555
46. มหาวิทยาลัยราชภัฏสวนสุนันทา	472.7338	66.4861	231.6605	91.4805	-	862.3609
47. มหาวิทยาลัยราชภัฏสุราษฎร์ธานี	390.5425	45.1531	247.5662	58.1755	-	741.4373
48. มหาวิทยาลัยราชภัฏสุรินทร์	320.7599	25.8104	112.7224	56.7451	-	516.0378
49. มหาวิทยาลัยราชภัฏ หมู่บ้านจอมบึง	220.9212	21.6550	123.4793	48.9286	-	414.9841
50. มหาวิทยาลัยราชภัฏอุดรธานี	499.1178	39.8973	58.7224	65.1982	-	662.9357
51. มหาวิทยาลัยราชภัฏอุตรดิตถ์	327.2093	26.2620	83.1547	62.2776	-	498.9036
52. มหาวิทยาลัยราชภัฏอุบลราชธานี	404.6292	56.4595	113.4315	67.3804	-	641.9006
53. มหาวิทยาลัยเทคโนโลยี ราชมงคลกรุงเทพ	411.4901	59.9613	294.4671	0.7200	-	766.6385
54. มหาวิทยาลัยเทคโนโลยี ราชมงคลตะวันออก	479.0684	44.5507	294.9286	0.4401	-	818.9878
55. มหาวิทยาลัยเทคโนโลยี ราชมงคลธัญบุรี	932.2637	93.4613	472.7399	30.9699	-	1,529.4348
56. มหาวิทยาลัยเทคโนโลยี ราชมงคลพระนคร	564.3189	48.8922	139.6305	5.3028	-	758.1444
57. มหาวิทยาลัยเทคโนโลยี ราชมงคลรัตนโกสินทร์	468.9820	54.4936	296.7793	11.6750	-	831.9299
58. มหาวิทยาลัยเทคโนโลยี ราชมงคลล้านนา	885.0113	73.2437	320.3617	12.5000	-	1,291.1167
59. มหาวิทยาลัยเทคโนโลยี ราชมงคลศรีวิชัย	667.4693	59.7442	189.5907	21.5679	-	938.3721
60. มหาวิทยาลัยเทคโนโลยี ราชมงคลสุวรรณภูมิ	571.6995	72.3850	244.1585	2.7000	-	890.9430
61. มหาวิทยาลัยเทคโนโลยี ราชมงคลอีสาน	1,012.6191	97.4893	387.0250	23.7207	-	1,520.8541
หน่วยงานในกำกับ	55,420.3252	4,143.1186	18,158.5804	27,440.3568	-	105,162.3810
62. จุฬาลงกรณ์มหาวิทยาลัย	4,410.6931	263.1771	696.0459	743.4494	-	6,113.3655
63. มหาวิทยาลัยเกษตรศาสตร์	3,814.6353	161.9004	1,649.0959	364.5191	-	5,990.1507
64. มหาวิทยาลัยขอนแก่น	3,891.6647	178.1157	994.3325	453.2410	-	5,517.3539
65. มหาวิทยาลัยเชียงใหม่	4,728.3627	197.1477	1,094.6113	162.4831	-	6,182.6048
66. มหาวิทยาลัยทักษิณ	880.8277	42.2102	271.3620	15.0717	-	1,209.4716
67. มหาวิทยาลัยเทคโนโลยี พระจอมเกล้าธนบุรี	1,069.6848	101.0162	413.3026	21.5500	-	1,605.5536
68. มหาวิทยาลัยเทคโนโลยี พระจอมเกล้าพระนครเหนือ	1,563.3998	88.4688	464.6835	-	-	2,116.5521



กระทรวง - หน่วยงาน	หมวดรายจ่าย (แยกงบเงินอุดหนุนตามลักษณะการใช้จ่าย)					รวม (ล้านบาท)
	บุคลากร	ดำเนินงาน	ลงทุน	อุดหนุน	อื่น ๆ	
69. มหาวิทยาลัยเทคโนโลยีสุรนารี	1,161.9165	60.7604	788.3786	99.3737	-	2,110.4292
70. มหาวิทยาลัยธรรมศาสตร์	3,120.0574	133.9714	1,246.5796	337.3081	-	4,837.9165
71. มหาวิทยาลัยบูรพา	1,525.6540	68.8685	246.1842	199.4766	-	2,040.1833
72. มหาวิทยาลัยพะเยา	876.3117	42.5540	390.8805	86.6764	-	1,396.4226
73. มหาวิทยาลัยมหาจุฬาลงกรณ ราชวิทยาลัย	684.7412	95.4006	685.4781	547.1700	-	2,012.7899
74. มหาวิทยาลัยมหามกุฏราชวิทยาลัย	288.5840	52.3500	162.0799	313.1575	-	816.1714
75. มหาวิทยาลัยมหิดล	10,711.7205	201.5285	3,232.9267	1,071.4606	-	15,217.6363
76. มหาวิทยาลัยแม่โจ้	972.2366	43.5746	378.0041	61.5934	-	1,455.4087
77. มหาวิทยาลัยแม่ฟ้าหลวง	1,448.7806	37.2875	415.4329	215.8832	-	2,117.3842
78. มหาวิทยาลัยวลัยลักษณ์	1,074.4338	79.1407	603.0440	80.8816	-	1,837.5001
79. มหาวิทยาลัยศรีนครินทรวิโรฒ	2,655.4511	135.9482	1,329.0229	661.7183	-	4,782.1405
80. มหาวิทยาลัยศิลปากร	1,292.2542	111.4004	280.9996	16.3853	-	1,701.0395
81. มหาวิทยาลัยสงขลานครินทร์	4,092.2564	216.0400	943.3420	266.4064	-	5,518.0448
82. มหาวิทยาลัยสวนดุสิต	680.4421	82.9617	307.4537	58.4212	-	1,129.2787
83. สถาบันการพยาบาล ศรีสวรินทิรา สภากาชาดไทย	121.4671	123.3943	41.3202	72.9525	-	359.1341
84. สถาบันดนตรีกัลยาณีวัฒนา	28.4883	49.9438	34.2729	95.6108	-	208.3158
85. สถาบันเทคโนโลยีจิตรลดา	97.4324	84.3705	12.9009	54.2819	-	248.9857
86. สถาบันเทคโนโลยีพระจอมเกล้า เจ้าคุณทหารลาดกระบัง	1,433.6584	123.1422	645.5487	12.7300	-	2,215.0793
87. สถาบันบัณฑิตพัฒนบริหารศาสตร์	391.4975	54.1772	208.5210	-	-	654.1957
88. สถาบันมาตรวิทยาแห่งชาติ	156.4324	138.2223	124.9837	-	-	419.6384
89. สำนักงานคณะกรรมการ ส่งเสริมวิทยาศาสตร์ วิจัย และนวัตกรรม	145.1690	72.0931	-	19,734.8280	-	19,952.0901
90. สำนักงานพัฒนาวิทยาศาสตร์ และเทคโนโลยีแห่งชาติ	2,007.2890	992.4296	497.7925	1,693.7270	-	5,191.2381
91. สำนักงานสภานโยบาย การอุดมศึกษา วิทยาศาสตร์ วิจัย และนวัตกรรมแห่งชาติ	94.7829	111.5230	-	-	-	206.3059
องค์กรมหาชน	878.4770	921.1328	625.0390	1,154.0939	-	3,578.7427
92. ศูนย์ความเป็นเลิศ ด้านชีววิทยาศาสตร์	52.9226	39.9549	1.9994	138.4000	-	233.2769
93. สถาบันเทคโนโลยีนิวเคลียร์ แห่งชาติ	225.7636	136.2500	85.1417	-	-	447.1553
94. สถาบันวิจัยดาราศาสตร์แห่งชาติ	85.7044	150.0562	159.0600	45.7569	-	440.5775
95. สถาบันวิจัยแสงซินโครตรอน	143.9404	120.4820	99.7299	69.1268	-	433.2791
96. สถาบันสารสนเทศทรัพยากรน้ำ	116.7644	55.4067	-	280.2830	-	452.4541
97. สำนักงานนวัตกรรมแห่งชาติ	42.1545	333.1822	18.8000	-	-	394.1367
98. สำนักงานพัฒนาเทคโนโลยี อวกาศและภูมิสารสนเทศ	211.2271	85.8008	260.3080	620.5272	-	1,177.8631
รัฐวิสาหกิจ	523.3731	681.0495	793.2418	-	-	1,997.6644
99. สถาบันวิจัยวิทยาศาสตร์ และเทคโนโลยีแห่งประเทศไทย	404.2813	138.3219	295.1593	-	-	837.7625
100. องค์กรพิพิธภัณฑ์ วิทยาศาสตร์แห่งชาติ	119.0918	542.7276	498.0825	-	-	1,159.9019

ที่มา : กองยุทธศาสตร์และแผนงาน สำนักงานปลัดกระทรวงการอุดมศึกษา วิทยาศาสตร์ วิจัยและนวัตกรรม



ตารางที่ 4 สรุบบงประมาณรายจ่ายประจำปีของกระทรวงการอุดมศึกษา วิทยาศาสตร์
วิจัยและนวัตกรรม ประจำปีงบประมาณ พ.ศ. 2569 จำแนกตามแผนงาน

กระทรวง - หน่วยงาน	แผนงาน				รวม (ล้านบาท)
	บุคลากร	พื้นฐาน	ยุทธศาสตร์	บูรณาการ	
รวม	84,759.3599	6,030.2376	70,306.7320	830.6703	161,926.9998
ส่วนราชการ	26,571.0713	4,423.2241	20,078.4260	115.4903	51,188.2117
1. สำนักงานปลัดกระทรวงการอุดมศึกษา วิทยาศาสตร์ วิจัย และนวัตกรรม	883.5378	1,620.1768	7,814.9627	-	10,318.6773
2. กรมวิทยาศาสตร์บริการ	203.7649	175.7582	17.3744	11.5763	408.4738
3. สำนักงานการวิจัยแห่งชาติ	112.0635	471.7469	-	-	583.8104
4. สำนักงานปรมาณูเพื่อสันติ	129.8255	36.2732	292.1004	0.3456	458.5447
5. สถาบันวิจัยลุ่มชน	295.4081	344.7301	85.6469	37.0000	762.7851
6. มหาวิทยาลัยกาฬสินธุ์	312.2790	-	125.3982	0.1136	437.7908
7. มหาวิทยาลัยนครพนม	444.2533	-	307.3325	0.7954	752.3812
8. มหาวิทยาลัยราชภัฏวราชนครินทร์	402.3398	-	227.7376	4.2400	634.3174
9. มหาวิทยาลัยนครสวรรค์	1,954.8747	4.1000	625.3690	-	2,584.3437
10. มหาวิทยาลัยมหาสารคาม	976.6390	-	551.9468	-	1,528.5858
11. มหาวิทยาลัยรามคำแหง	1,011.5592	-	146.2876	-	1,157.8468
12. มหาวิทยาลัยสุโขทัยธรรมาธิราช	587.5021	-	116.1648	-	703.6669
13. มหาวิทยาลัยอุบลราชธานี	602.9971	3.3106	260.5383	-	866.8460
14. สถาบันเทคโนโลยีปทุมวัน	115.9732	-	223.0398	2.6554	341.6684
15. มหาวิทยาลัยราชภัฏกาญจนบุรี	214.3627	39.8823	173.3731	-	427.6181
16. มหาวิทยาลัยราชภัฏกำแพงเพชร	258.0431	37.7997	158.6065	-	454.4493
17. มหาวิทยาลัยราชภัฏจันทรเกษม	308.1864	41.0570	219.2269	-	568.4703
18. มหาวิทยาลัยราชภัฏชัยภูมิ	111.2143	44.8983	166.9147	-	323.0273
19. มหาวิทยาลัยราชภัฏเชียงราย	449.9449	59.6644	120.3902	-	629.9995
20. มหาวิทยาลัยราชภัฏเชียงใหม่	517.2006	60.5588	192.8361	-	770.5955
21. มหาวิทยาลัยราชภัฏเทพสตรี	269.3948	44.8476	119.4768	-	433.7192
22. มหาวิทยาลัยราชภัฏธนบุรี	252.1127	37.9014	126.6877	-	416.7018
23. มหาวิทยาลัยราชภัฏนครปฐม	373.9736	45.5991	170.8464	-	590.4191
24. มหาวิทยาลัยราชภัฏนครราชสีมา	383.7444	40.8507	149.2069	-	573.8020
25. มหาวิทยาลัยราชภัฏนครศรีธรรมราช	334.4113	36.6805	131.5580	-	502.6498
26. มหาวิทยาลัยราชภัฏนครสวรรค์	389.1012	45.7131	222.5494	-	657.3637
27. มหาวิทยาลัยราชภัฏบ้านสมเด็จเจ้าพระยา	452.4241	44.0141	130.2704	-	626.7086
28. มหาวิทยาลัยราชภัฏบุรีรัมย์	302.6392	49.0848	158.5772	-	510.3012
29. มหาวิทยาลัยราชภัฏพระนคร	422.2607	40.6840	134.6610	-	597.6057
30. มหาวิทยาลัยราชภัฏพระนครศรีอยุธยา	288.8869	44.3049	108.4292	-	441.6210
31. มหาวิทยาลัยราชภัฏพิบูลสงคราม	406.3259	50.3683	147.2719	-	603.9661
32. มหาวิทยาลัยราชภัฏเพชรบุรี	324.9470	47.9307	347.1081	-	719.9858
33. มหาวิทยาลัยราชภัฏเพชรบูรณ์	297.7147	42.6339	88.0740	-	428.4226
34. มหาวิทยาลัยราชภัฏภูเก็ต	269.6811	51.3106	106.5902	-	427.5819
35. มหาวิทยาลัยราชภัฏมหาสารคาม	272.4025	57.2333	163.9694	-	493.6052
36. มหาวิทยาลัยราชภัฏยะลา	313.0586	38.7726	140.5370	12.6790	505.0472
37. มหาวิทยาลัยราชภัฏร้อยเอ็ด	126.5001	42.4871	134.6276	-	303.6148
38. มหาวิทยาลัยราชภัฏวราชนครินทร์	256.9880	44.8331	127.1666	-	428.9877
39. มหาวิทยาลัยราชภัฏรำไพพรรณี	294.8973	47.7607	173.7842	-	516.4422



กระทรวง - หน่วยงาน	แผนงาน				รวม (ล้านบาท)
	บุคลากร	พื้นฐาน	ยุทธศาสตร์	บูรณาการ	
40. มหาวิทยาลัยราชภัฏลำปาง	327.5469	46.5065	108.3858	-	482.4392
41. มหาวิทยาลัยราชภัฏเลย	280.8981	45.9047	105.6649	-	432.4677
42. มหาวิทยาลัยราชภัฏวไลยอลงกรณ์ ในพระบรมราชูปถัมภ์ จังหวัดปทุมธานี	354.8875	55.5366	192.6705	-	603.0946
43. มหาวิทยาลัยราชภัฏศรีสะเกษ	130.0838	39.3157	200.1725	-	369.5720
44. มหาวิทยาลัยราชภัฏสกลนคร	379.6878	43.7492	127.5205	-	550.9575
45. มหาวิทยาลัยราชภัฏสงขลา	384.4204	38.9937	147.5914	1.2500	572.2555
46. มหาวิทยาลัยราชภัฏสวนสุนันทา	482.0662	59.4450	320.8497	-	862.3609
47. มหาวิทยาลัยราชภัฏสุราษฎร์ธานี	399.1897	49.3755	292.8721	-	741.4373
48. มหาวิทยาลัยราชภัฏสุรินทร์	329.2693	55.3117	131.4568	-	516.0378
49. มหาวิทยาลัยราชภัฏหมู่บ้านจอมบึง	229.4480	42.8210	142.7151	-	414.9841
50. มหาวิทยาลัยราชภัฏอุดรธานี	508.6526	43.5154	110.7677	-	662.9357
51. มหาวิทยาลัยราชภัฏอุตรดิตถ์	336.1747	51.2218	111.5071	-	498.9036
52. มหาวิทยาลัยราชภัฏอุบลราชธานี	413.2210	46.4605	182.2191	-	641.9006
53. มหาวิทยาลัยเทคโนโลยีราชมงคลกรุงเทพ	421.8353	0.7200	344.0832	-	766.6385
54. มหาวิทยาลัยเทคโนโลยีราชมงคลตะวันออก	490.1205	-	328.8673	-	818.9878
55. มหาวิทยาลัยเทคโนโลยีราชมงคลธัญบุรี	941.5040	-	543.0958	44.8350	1,529.4348
56. มหาวิทยาลัยเทคโนโลยีราชมงคลพระนคร	574.5865	0.1800	183.3779	-	758.1444
57. มหาวิทยาลัยเทคโนโลยีราชมงคลรัตนโกสินทร์	481.5719	-	350.3580	-	831.9299
58. มหาวิทยาลัยเทคโนโลยีราชมงคลล้านนา	896.2508	8.5000	386.3659	-	1,291.1167
59. มหาวิทยาลัยเทคโนโลยีราชมงคลศรีวิชัย	677.9120	-	260.4601	-	938.3721
60. มหาวิทยาลัยเทคโนโลยีราชมงคลสุวรรณภูมิ	580.8823	2.7000	307.3607	-	890.9430
61. มหาวิทยาลัยเทคโนโลยีราชมงคลอีสาน	1,027.4287	-	493.4254	-	1,520.8541
หน่วยงานในกำกับ	56,718.8708	614.5621	47,375.7647	453.1834	105,162.3810
62. จุฬาลงกรณ์มหาวิทยาลัย	4,536.7413	6.9000	1,534.7242	35.0000	6,113.3655
63. มหาวิทยาลัยเกษตรศาสตร์	3,858.1737	14.3992	2,117.5778	-	5,990.1507
64. มหาวิทยาลัยขอนแก่น	3,939.2182	8.0780	1,570.0577	-	5,517.3539
65. มหาวิทยาลัยเชียงใหม่	4,814.9210	18.4136	1,349.2702	-	6,182.6048
66. มหาวิทยาลัยทักษิณ	912.0451	1.9540	295.4725	-	1,209.4716
67. มหาวิทยาลัยเทคโนโลยีพระจอมเกล้าธนบุรี	1,112.7725	21.5500	471.2311	-	1,605.5536
68. มหาวิทยาลัยเทคโนโลยีพระจอมเกล้า พระนครเหนือ	1,610.7824	-	505.7697	-	2,116.5521
69. มหาวิทยาลัยเทคโนโลยีสุรนารี	1,186.0617	15.3513	909.0162	-	2,110.4292
70. มหาวิทยาลัยธรรมศาสตร์	3,158.0095	-	1,679.9070	-	4,837.9165
71. มหาวิทยาลัยบูรพา	1,549.8658	-	474.3279	15.9896	2,040.1833
72. มหาวิทยาลัยพะเยา	898.6965	-	497.7261	-	1,396.4226
73. มหาวิทยาลัยมหาจุฬาลงกรณราชวิทยาลัย	751.6766	-	1,261.1133	-	2,012.7899
74. มหาวิทยาลัยมหามกุฏราชวิทยาลัย	304.9940	-	511.1774	-	816.1714
75. มหาวิทยาลัยมหิดล	10,804.8393	223.2274	4,189.5696	-	15,217.6363
76. มหาวิทยาลัยแม่โจ้	991.6161	61.5154	402.2772	-	1,455.4087
77. มหาวิทยาลัยแม่ฟ้าหลวง	1,461.4694	-	655.9148	-	2,117.3842
78. มหาวิทยาลัยวลัยลักษณ์	1,113.5010	16.3696	707.6295	-	1,837.5001
79. มหาวิทยาลัยศรีนครินทรวิโรฒ	2,734.1629	-	2,047.9776	-	4,782.1405
80. มหาวิทยาลัยศิลปากร	1,319.7526	-	379.5034	1.7835	1,701.0395
81. มหาวิทยาลัยสงขลานครินทร์	4,189.6778	4.8000	1,323.5670	-	5,518.0448



กระทรวง - หน่วยงาน	แผนงาน				รวม (ล้านบาท)
	บุคลากร	พื้นฐาน	ยุทธศาสตร์	บูรณาการ	
82. มหาวิทยาลัยสวนดุสิต	698.0989	5.3679	424.8965	0.9154	1,129.2787
83. สถาบันการพยาบาลศรีสวรินทิรา สภากาชาดไทย	129.6724	0.9405	228.5212	-	359.1341
84. สถาบันดนตรีกัลยาณีวัฒนา	29.8629	29.0000	149.4529	-	208.3158
85. สถาบันเทคโนโลยีจิตรลดา	99.5924	2.3255	147.0678	-	248.9857
86. สถาบันเทคโนโลยีพระจอมเกล้า เจ้าคุณทหารลาดกระบัง	1,465.4572	-	749.6221	-	2,215.0793
87. สถาบันบัณฑิตพัฒนบริหารศาสตร์	405.3943	-	248.8014	-	654.1957
88. สถาบันมาตรวิทยาแห่งชาติ	171.7173	120.7224	43.2423	83.9564	419.6384
89. สำนักงานคณะกรรมการส่งเสริมวิทยาศาสตร์ วิจัยและนวัตกรรม	158.6394	-	19,793.4507	-	19,952.0901
90. สำนักงานพัฒนาวิทยาศาสตร์ และเทคโนโลยีแห่งชาติ	2,207.5724	-	2,669.5553	314.1104	5,191.2381
91. สำนักงานสภานโยบายการอุดมศึกษา วิทยาศาสตร์ วิจัยและนวัตกรรมแห่งชาติ	103.8862	63.6473	37.3443	1.4281	206.3059
องค์กรมหาชน	890.3925	592.8040	1,864.5496	230.9966	3,578.7427
92. ศูนย์ความเป็นเลิศด้านชีววิทยาศาสตร์	52.9226	23.0046	82.3497	75.0000	233.2769
93. สถาบันเทคโนโลยีนิวเคลียร์แห่งชาติ	225.7636	204.5665	16.8252	-	447.1553
94. สถาบันวิจัยดาราศาสตร์แห่งชาติ	93.6895	83.6411	245.0353	18.2116	440.5775
95. สถาบันวิจัยแสงซินโครตรอน	143.9404	66.2450	223.0937	-	433.2791
96. สถาบันสารสนเทศทรัพยากรน้ำ	116.7644	38.6067	204.5000	92.5830	452.4541
97. สำนักงานนวัตกรรมแห่งชาติ	46.0849	90.9393	248.7125	8.4000	394.1367
98. สำนักงานพัฒนาเทคโนโลยีอวกาศ และภูมิสารสนเทศ	211.2271	85.8008	844.0332	36.8020	1,177.8631
รัฐวิสาหกิจ	579.0253	399.6474	987.9917	31.0000	1,997.6644
99. สถาบันวิจัยวิทยาศาสตร์และเทคโนโลยี แห่งประเทศไทย	446.2824	103.1301	257.3500	31.0000	837.7625
100. องค์กรพิพิธภัณฑ์วิทยาศาสตร์แห่งชาติ	132.7429	296.5173	730.6417	-	1,159.9019

ที่มา: กองยุทธศาสตร์และแผนงาน สำนักงานปลัดกระทรวงการอุดมศึกษา วิทยาศาสตร์ วิจัยและนวัตกรรม



แผนภาพที่ 4 แสดงงบประมาณรายจ่ายประจำปีของกระทรวงการอุดมศึกษา วิทยาศาสตร์ วิจัยและนวัตกรรม ประจำปีงบประมาณ พ.ศ. 2569 จำแนกตามประเภทหน่วยงาน

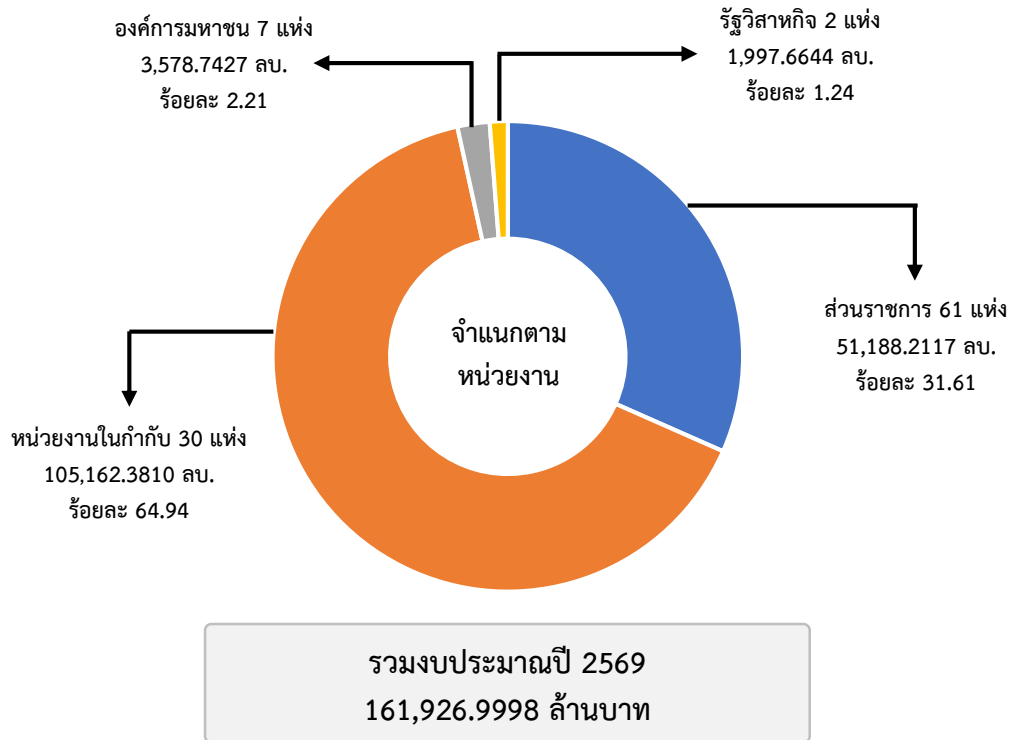

แผนภาพที่ 5 แสดงงบประมาณรายจ่ายประจำปีของกระทรวงการอุดมศึกษา วิทยาศาสตร์ วิจัยและนวัตกรรม ประจำปีงบประมาณ พ.ศ. 2569 จำแนกตามงบรายจ่าย

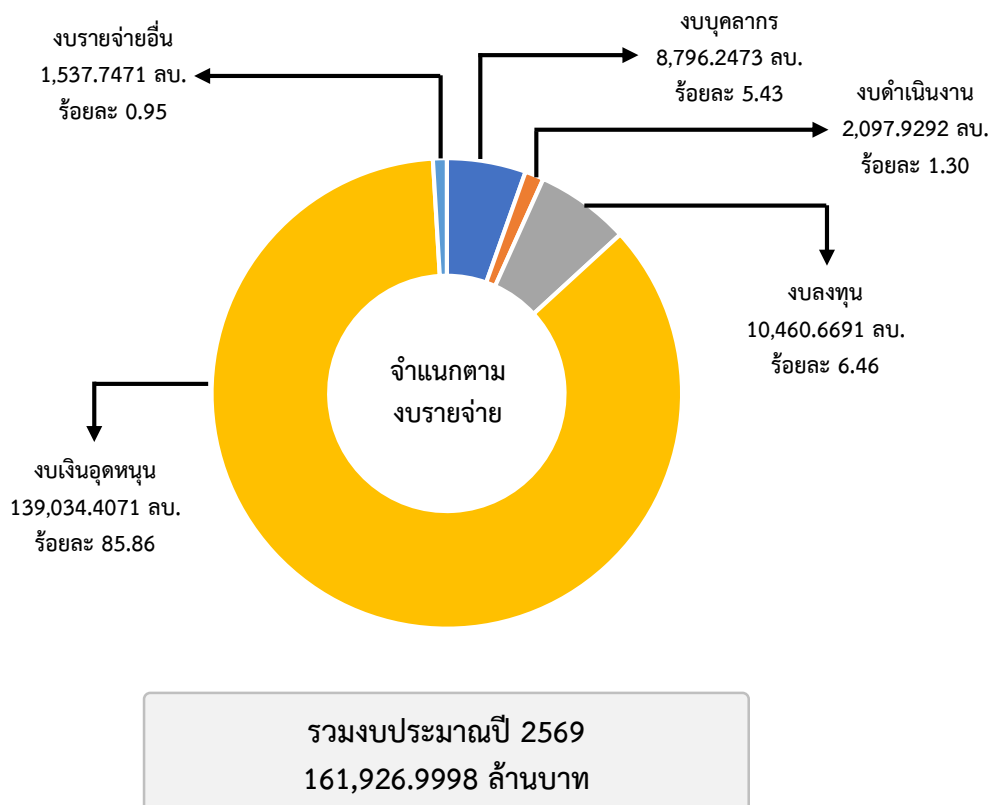



แผนภาพที่ 6 แสดงงบประมาณรายจ่ายประจำปีของกระทรวงการอุดมศึกษา วิทยาศาสตร์ วิจัยและนวัตกรรม ประจำปีงบประมาณ พ.ศ. 2569 จำแนกตามหมวดรายจ่าย (แยกงบเงินอุดหนุนตามลักษณะการใช้จ่าย)

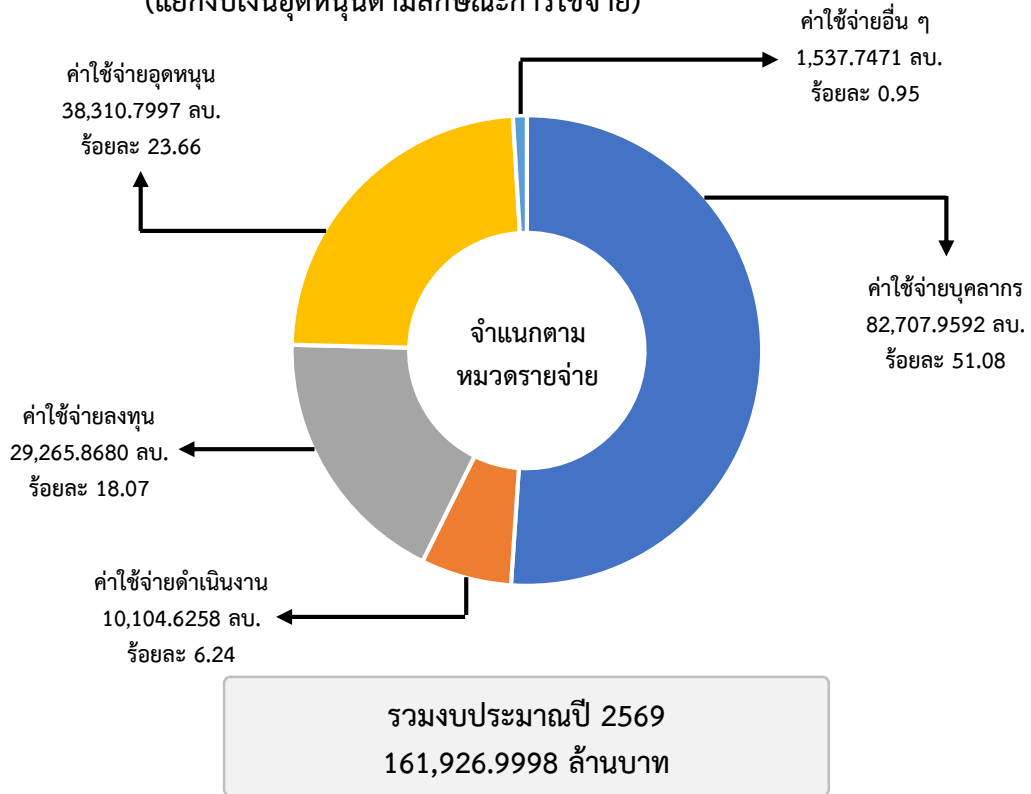

แผนภาพที่ 7 แสดงงบประมาณรายจ่ายประจำปีของกระทรวงการอุดมศึกษา วิทยาศาสตร์ วิจัยและนวัตกรรม ประจำปีงบประมาณ พ.ศ. 2569 จำแนกตามแผนงาน

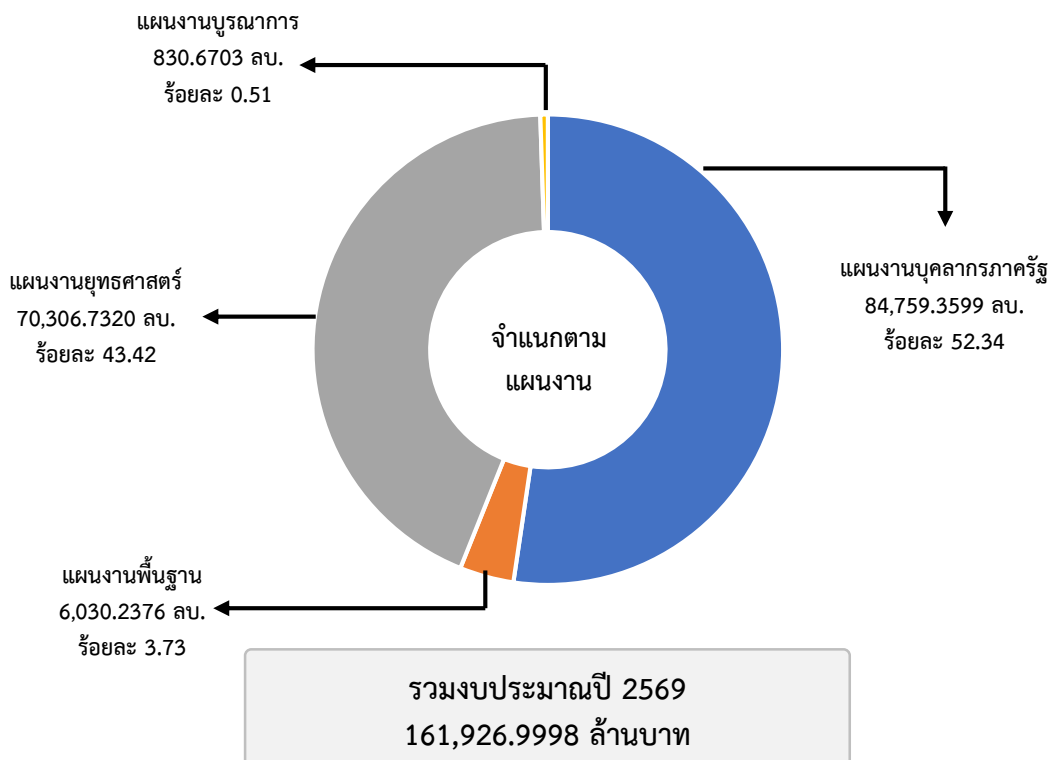



3.2 ผลผลิต - โครงการของกระทรวง ปีงบประมาณ พ.ศ. 2569

3.2.1 ผลผลิต - โครงการของกระทรวง ปีงบประมาณ พ.ศ. 2569 จำแนกตามยุทธศาสตร์ กระทรวง

งบประมาณรายจ่ายประจำปีงบประมาณ พ.ศ. 2569 ของกระทรวงการอุดมศึกษา วิทยาศาสตร์ วิจัยและนวัตกรรม จำนวนรวมทั้งสิ้น 161,926.9998 ล้านบาท จำแนกตามยุทธศาสตร์ กระทรวง รายละเอียดตามตารางที่ 5-6 ดังนี้

ตารางที่ 5 สรุปผลผลิต - โครงการของกระทรวง ปีงบประมาณ พ.ศ. 2569 จำแนกตามยุทธศาสตร์ กระทรวง

ยุทธศาสตร์กระทรวง	จำนวน ผลผลิต - โครงการ	งบประมาณ (ล้านบาท)
ยุทธศาสตร์ที่ 1 การพัฒนาเศรษฐกิจไทยด้วยเศรษฐกิจ สร้างคุณค่าและเศรษฐกิจสร้างสรรค์ ให้มีความสามารถในการแข่งขัน และ พึ่งพาตนเองได้อย่างยั่งยืน พร้อมสู่ อนาคต	19 ผลผลิต 83 โครงการ 1 กองทุน	27,804.7182
ยุทธศาสตร์ที่ 2 การยกระดับสังคมและสิ่งแวดล้อม ให้มีการพัฒนาอย่างยั่งยืน สามารถ แก้ไขปัญหาท้าทายและปรับตัวได้ทัน ต่อพลวัตการเปลี่ยนแปลงของโลก	15 ผลผลิต 66 โครงการ	6,339.1827
ยุทธศาสตร์ที่ 3 การพัฒนาวิทยาศาสตร์ เทคโนโลยี การวิจัยและนวัตกรรมระดับชั้นแนว หน้า เพื่อสร้างโอกาสใหม่และความ พร้อมของประเทศในอนาคต	18 ผลผลิต 38 โครงการ	3,672.7414
ยุทธศาสตร์ที่ 4 การพัฒนากำลังคน สถาบันอุดมศึกษา และหน่วยงานวิจัยให้เป็นฐาน การขับเคลื่อนการพัฒนาเศรษฐกิจ และสังคมของประเทศ แบบก้าว กระโดดและอย่างยั่งยืน	397 ผลผลิต 162 โครงการ	124,110.3575
รวมทั้งสิ้น	449 ผลผลิต 349 โครงการ 1 กองทุน	161,926.9998



ตารางที่ 6 ผลผลิต - โครงการของกระทรวง ปิงงบประมาณ พ.ศ. 2569 จำแนกตามยุทธศาสตร์กระทรวง

ยุทธศาสตร์กระทรวง / เป้าหมายการให้บริการ	ผลผลิต - โครงการ	งบประมาณ ปี 2569
ยุทธศาสตร์ที่ 1 การพัฒนาเศรษฐกิจไทยด้วย เศรษฐกิจสร้างคุณค่าและเศรษฐกิจสร้างสรรค์ ให้มีความสามารถในการแข่งขันและพึ่งพาตนเองได้อย่างยั่งยืน พร้อมสู่นาคต	19 ผลผลิต 83 โครงการ 1 กองทุน	27,804.7182
เป้าหมายการให้บริการ 1 ยกระดับการพัฒนา เศรษฐกิจโดยใช้กำลังคนสมรรถนะสูง วิทยาศาสตร์ นวัตกรรมและเทคโนโลยี และ พัฒนาผู้ประกอบการฐานนวัตกรรม เพิ่มขีด ความสามารถในการแข่งขันระดับสากล	19 ผลผลิต 83 โครงการ 1 กองทุน	27,804.7182
	1 ผลผลิต : รายการค่าใช้จ่ายบุคลากรสำนักงานปลัดกระทรวงการอุดมศึกษา วิทยาศาสตร์ วิจัยและนวัตกรรม (สำนักงานปลัดกระทรวงการอุดมศึกษา วิทยาศาสตร์ วิจัย และนวัตกรรม)	883.5378
	2 โครงการ : โครงการขับเคลื่อนและยกระดับนวัตกรรมอาหารด้วยชุมพลังสหวิทยาการ (หนึ่งหมู่บ้าน หนึ่งเซฟอาหารไทย) (สำนักงานปลัดกระทรวงการอุดมศึกษา วิทยาศาสตร์ วิจัย และนวัตกรรม)	70.0000
	3 โครงการ : โครงการการสร้างผู้ประกอบการร้านอาหารไทยมีอาชีพ (สำนักงานปลัดกระทรวงการอุดมศึกษา วิทยาศาสตร์ วิจัย และนวัตกรรม)	37.5000
	4 โครงการ : โครงการส่งเสริมกิจการอุทยานวิทยาศาสตร์ (นิคมธุรกิจวิทยาศาสตร์ภูมิภาค) (สำนักงานปลัดกระทรวงการอุดมศึกษา วิทยาศาสตร์ วิจัย และนวัตกรรม)	97.5795
	5 โครงการ : โครงการการก่อสร้างอาคารอุทยานวิทยาศาสตร์ภูมิภาค ภาคเหนือ เพื่อเป็นศูนย์กลางขับเคลื่อนธุรกิจนวัตกรรม BCG สำหรับระเบียงเศรษฐกิจพิเศษภาคเหนือ (สำนักงานปลัดกระทรวงการอุดมศึกษา วิทยาศาสตร์ วิจัย และนวัตกรรม)	74.8800
	6 โครงการ : โครงการพัฒนานวัตกรรมเพื่อการพัฒนาภาค (สำนักงานปลัดกระทรวงการอุดมศึกษา วิทยาศาสตร์ วิจัย และนวัตกรรม)	74.1397
	7 โครงการ : โครงการศูนย์พัฒนาผู้ประกอบการนวัตกรรมและถ่ายทอดเทคโนโลยี อุทยานวิทยาศาสตร์มหาวิทยาลัยพะเยา (สำนักงานปลัดกระทรวงการอุดมศึกษา วิทยาศาสตร์ วิจัย และนวัตกรรม)	48.9774
	8 โครงการ : โครงการก่อสร้างอาคารส่งเสริมผู้ประกอบการและนวัตกรรม อุทยานวิทยาศาสตร์และเทคโนโลยีมหาวิทยาลัยวลัยลักษณ์ (สำนักงานปลัดกระทรวงการอุดมศึกษา วิทยาศาสตร์ วิจัย และนวัตกรรม)	83.4895
	9 โครงการ : โครงการส่งเสริมการใช้ประโยชน์ การอุดมศึกษา วิทยาศาสตร์ วิจัยและนวัตกรรม เพื่อการพัฒนาเศรษฐกิจไทย (สำนักงานปลัดกระทรวงการอุดมศึกษา วิทยาศาสตร์ วิจัย และนวัตกรรม)	240.0000

ยุทธศาสตร์กระทรวง / เป้าหมายการให้บริการ	ผลผลิต - โครงการ		งบประมาณ ปี 2569
	10	โครงการ : โครงการยกระดับศักยภาพการแข่งขันทางเทคโนโลยีและนวัตกรรมขั้นแนวหน้า (Frontier technology) ด้วยกลไกอุทยานวิทยาศาสตร์ภูมิภาค (Regional Science Park Consortium) (สำนักงานปลัดกระทรวงการอุดมศึกษา วิทยาศาสตร์ วิจัย และนวัตกรรม)	84.0000
	11	ผลผลิต : ส่งเสริมการนำองค์ความรู้และเทคโนโลยีไปใช้ประโยชน์ (สำนักงานปลัดกระทรวงการอุดมศึกษา วิทยาศาสตร์ วิจัย และนวัตกรรม)	97.2000
	12	โครงการ : โครงการสร้างและส่งเสริมผู้ประกอบการธุรกิจนวัตกรรมในระยะเริ่มต้น (สำนักงานปลัดกระทรวงการอุดมศึกษา วิทยาศาสตร์ วิจัย และนวัตกรรม)	62.0000
	13	ผลผลิต : รายการค่าใช้จ่ายบุคลากรภาครัฐ พัฒนาศักยภาพด้านวิทยาศาสตร์ เทคโนโลยี และนวัตกรรม (กรมวิทยาศาสตร์บริการ)	203.7649
	14	โครงการ : โครงการพัฒนาและเพิ่มประสิทธิภาพกระบวนการผลิตอาหารเพื่อตอบสนองความต้องการผู้บริโภคยุค New Normal (กรมวิทยาศาสตร์บริการ)	1.6387
	15	โครงการ : โครงการส่งเสริมการใช้เทคโนโลยีและนวัตกรรม (กรมวิทยาศาสตร์บริการ)	1.3676
	16	โครงการ : โครงการเสริมศักยภาพสนามทดสอบยานยนต์ขับเคลื่อนอัตโนมัติ (กรมวิทยาศาสตร์บริการ)	7.3540
	17	ผลผลิต : ส่งเสริมการรับรองคุณภาพสินค้าและรับรองห้องปฏิบัติการด้วยวิทยาศาสตร์และเทคโนโลยี (กรมวิทยาศาสตร์บริการ)	17.1212
	18	ผลผลิต : รายการค่าใช้จ่ายบุคลากรภาครัฐ (สำนักงานการวิจัยแห่งชาติ)	112.0635
	19	ผลผลิต : ความร่วมมือของหน่วยงานในระดับวิจัยทั้งในและต่างประเทศ (สำนักงานการวิจัยแห่งชาติ)	128.0083
	20	ผลผลิต : ความร่วมมือทางวิชาการเพื่อเป้าหมาย SDGs (สำนักงานการวิจัยแห่งชาติ)	12.8877
	21	โครงการ : โครงการยกระดับมาตรฐานและการทดสอบคุณภาพเพื่อสนับสนุนอุตสาหกรรมอาหารแห่งอนาคต (สถาบันมาตรวิทยาแห่งชาติ)	14.4652
	22	โครงการ : โครงการพัฒนาศักยภาพอุตสาหกรรมชีวภาพ (สถาบันมาตรวิทยาแห่งชาติ)	9.3450
	23	โครงการ : โครงการยกระดับผู้ประกอบการวิสาหกิจขนาดกลางและขนาดย่อม (SMEs) ด้วยเทคโนโลยีดิจิทัล (สถาบันมาตรวิทยาแห่งชาติ)	7.8750
	24	ผลผลิต : การพัฒนาระบบมาตรวิทยา (สถาบันมาตรวิทยาแห่งชาติ)	120.7224
	25	โครงการ : โครงการพัฒนาระบบการอบแห้งด้วยรังสีอินฟราเรด (สถาบันมาตรวิทยาแห่งชาติ)	0.6695
	26	โครงการ : โครงการส่งเสริมเกษตรอัจฉริยะและพัฒนากระบวนการเพาะปลูกเพื่อเพิ่มคุณภาพผลผลิตทางการเกษตร (สถาบันมาตรวิทยาแห่งชาติ)	0.8414
	27	โครงการ : กองทุนส่งเสริมวิทยาศาสตร์ วิจัยและนวัตกรรม (สำนักงานคณะกรรมการส่งเสริมวิทยาศาสตร์ วิจัยและนวัตกรรม)	19,728.2930
	28	ผลผลิต : รายการค่าใช้จ่ายบุคลากรภาครัฐ ส่งเสริมการวิจัยและพัฒนา (สำนักงานพัฒนาวิทยาศาสตร์และเทคโนโลยีแห่งชาติ)	2,207.5724
	29	โครงการ : โครงการเมืองนวัตกรรมอาหาร (Food Innopolis) และการพัฒนานักอบอุตสาหกรรมอาหารพันธุ์ใหม่ (Food Warrior) (สำนักงานพัฒนาวิทยาศาสตร์และเทคโนโลยีแห่งชาติ)	19.0000
	30	โครงการ : โครงการสนับสนุนการพัฒนาเทคโนโลยีและนวัตกรรม (สำนักงานพัฒนาวิทยาศาสตร์และเทคโนโลยีแห่งชาติ)	192.5600





ยุทธศาสตร์กระทรวง / เป้าหมายการให้บริการ	ผลผลิต - โครงการ		งบประมาณ ปี 2569
	31	โครงการ : โครงการพัฒนารูปร่างในระยะเริ่มต้นให้เริ่มธุรกิจได้อย่างมั่นคง (สำนักงานพัฒนาวิทยาศาสตร์และเทคโนโลยีแห่งชาติ)	20.0000
	32	โครงการ : โครงการยกระดับธุรกิจที่มุ่งเติบโตให้มีศักยภาพในการแข่งขัน (สำนักงานพัฒนาวิทยาศาสตร์และเทคโนโลยีแห่งชาติ)	22.3000
	33	โครงการ : โครงการเพิ่มขีดความสามารถด้านเทคโนโลยีและนวัตกรรมให้ผู้ประกอบการไทยยุคใหม่เพื่อส่งเสริมการค้าระหว่างประเทศ (สำนักงานพัฒนาวิทยาศาสตร์และเทคโนโลยีแห่งชาติ)	25.5000
	34	โครงการ : โครงการพัฒนาเขตนวัตกรรมระเบียงเศรษฐกิจพิเศษภาคตะวันออก (EECI) (สำนักงานพัฒนาวิทยาศาสตร์และเทคโนโลยีแห่งชาติ)	66.7363
	35	โครงการ : โครงการขยายผลการใช้เทคโนโลยีการเกษตร ยกระดับเศรษฐกิจชุมชนในพื้นที่ EEC (สำนักงานพัฒนาวิทยาศาสตร์และเทคโนโลยีแห่งชาติ)	62.1137
	36	ผลผลิต : บริหารอุทยานวิทยาศาสตร์ประเทศไทยและเขตนวัตกรรมระเบียงเศรษฐกิจพิเศษภาคตะวันออก (สำนักงานพัฒนาวิทยาศาสตร์และเทคโนโลยีแห่งชาติ)	712.8187
	37	ผลผลิต : การขับเคลื่อนวิทยาศาสตร์และเทคโนโลยีสู่การใช้ประโยชน์เพื่อพัฒนาประเทศไทยอย่างยั่งยืน ด้านสุขภาพและการแพทย์ (สำนักงานพัฒนาวิทยาศาสตร์และเทคโนโลยีแห่งชาติ)	131.9615
	38	โครงการ : โครงการพัฒนาห่วงโซ่อุตสาหกรรมยานพาหนะไฟฟ้าเพื่อการแข่งขันที่ยั่งยืน (สำนักงานพัฒนาวิทยาศาสตร์และเทคโนโลยีแห่งชาติ)	48.1337
	39	ผลผลิต : การขับเคลื่อนวิทยาศาสตร์และเทคโนโลยีสู่การใช้ประโยชน์เพื่อพัฒนาประเทศไทยอย่างยั่งยืน ด้านการเกษตรและอาหาร (สำนักงานพัฒนาวิทยาศาสตร์และเทคโนโลยีแห่งชาติ)	536.9450
	40	โครงการ : โครงการส่งเสริมการประยุกต์ใช้เทคโนโลยีดิจิทัล ข้อมูล และปัญญาประดิษฐ์ (สำนักงานพัฒนาวิทยาศาสตร์และเทคโนโลยีแห่งชาติ)	41.8402
	41	ผลผลิต : รายการค่าใช้จ่ายบุคลากรภาครัฐ พัฒนาศักยภาพด้านวิทยาศาสตร์ เทคโนโลยี และนวัตกรรม (สำนักงานสภานโยบายการอุดมศึกษา วิทยาศาสตร์ วิจัยและนวัตกรรมแห่งชาติ)	103.8862
	42	โครงการ : โครงการพัฒนานโยบายและข้อมูลงานวิจัยและนวัตกรรมเพื่อยกระดับความสามารถทางเทคโนโลยีและนวัตกรรมของผู้ประกอบการ SME ในอุตสาหกรรมซอฟต์แวร์ (Soft power) ของประเทศไทย (สำนักงานสภานโยบายการอุดมศึกษา วิทยาศาสตร์ วิจัยและนวัตกรรมแห่งชาติ)	2.9833
	43	ผลผลิต : การจัดทำและผลักดันข้อเสนอแนะนโยบาย แผน และมาตรการด้านการอุดมศึกษา วิทยาศาสตร์ วิจัยและนวัตกรรม (สำนักงานสภานโยบายการอุดมศึกษา วิทยาศาสตร์ วิจัยและนวัตกรรมแห่งชาติ)	63.6473
	44	โครงการ : โครงการพัฒนาด้านแบบแพลตฟอร์มข้อมูลตลาดต่างประเทศเพื่อการขยายตลาดสินค้ามูลค่าสูง (สำนักงานสภานโยบายการอุดมศึกษา วิทยาศาสตร์ วิจัยและนวัตกรรมแห่งชาติ)	7.6866
	45	โครงการ : โครงการพัฒนาระบบนิเวศนวัตกรรมเศรษฐกิจดิจิทัล (สำนักงานสภานโยบายการอุดมศึกษา วิทยาศาสตร์ วิจัยและนวัตกรรมแห่งชาติ)	3.8552
	46	โครงการ : โครงการพัฒนามาตรการและกลไกเพื่อยกระดับธุรกิจนวัตกรรมสู่การขยายตลาดและแข่งขันได้ในระดับโลก (High-growth firms) (สำนักงานสภานโยบายการอุดมศึกษา วิทยาศาสตร์ วิจัยและนวัตกรรมแห่งชาติ)	3.9641

ยุทธศาสตร์กระทรวง / เป้าหมายการให้บริการ	ผลผลิต - โครงการ		งบประมาณ ปี 2569
	47	โครงการ : โครงการหน่วยบ่มเพาะธุรกิจชุมชนฐานนวัตกรรม (Local Business Development Service: Local BDS) (สำนักงานสภานโยบายการอุดมศึกษา วิทยาศาสตร์ วิจัยและนวัตกรรมแห่งชาติ)	2.3134
	48	โครงการ : โครงการถ่ายทอดความรู้ เทคโนโลยี และนวัตกรรมด้านการประกอบชิ้นส่วนยานยนต์ไฟฟ้าดัดแปลง (EV Conversion) (สำนักงานสภานโยบายการอุดมศึกษา วิทยาศาสตร์ วิจัยและนวัตกรรมแห่งชาติ)	3.2640
	49	โครงการ : โครงการกลไกนวัตกรรมเชิงระบบเพื่อสร้างโอกาสการเข้าถึงแหล่งเงินทุนและพัฒนาห่วงโซ่อุปทานสีเขียว (สำนักงานสภานโยบายการอุดมศึกษา วิทยาศาสตร์ วิจัยและนวัตกรรมแห่งชาติ)	1.4821
	50	โครงการ : โครงการยกระดับความพร้อมด้านการเข้าสู่ตลาดทุนของธุรกิจชีววิทยาศาสตร์ (ศูนย์ความเป็นเลิศด้านชีววิทยาศาสตร์)	7.9500
	51	โครงการ : โครงการพัฒนารูปร่างและส่งเสริมการตลาดสำหรับอุตสาหกรรมการแพทย์และสุขภาพของไทยเข้าสู่ตลาดสากล (ศูนย์ความเป็นเลิศด้านชีววิทยาศาสตร์)	7.4997
	52	โครงการ : โครงการพัฒนาฐานข้อมูลธุรกิจด้านการแพทย์และสุขภาพเพื่อการตัดสินใจทางธุรกิจ (ศูนย์ความเป็นเลิศด้านชีววิทยาศาสตร์)	6.0000
	53	โครงการ : โครงการยกระดับผู้ประกอบการนวัตกรรมผลิตภัณฑ์เครื่องสำอาง และสารสกัดไทยสู่ตลาดโลก (ศูนย์ความเป็นเลิศด้านชีววิทยาศาสตร์)	3.9000
	54	โครงการ : โครงการส่งเสริมสภาพแวดล้อมที่เอื้อต่อการเติบโตและแข่งขันได้ของ SME ผลิตภัณฑ์สมุนไพร ยา อาหาร เครื่องสำอาง เครื่องมือแพทย์ และผลิตภัณฑ์สุขภาพ (ศูนย์ความเป็นเลิศด้านชีววิทยาศาสตร์)	3.5000
	55	โครงการ : โครงการพัฒนาระบบข้อมูลและสารสนเทศด้านชีววิทยาศาสตร์ของประเทศ และข้อมูลการลงทุนในธุรกิจ อุตสาหกรรม และบริการด้านชีววิทยาศาสตร์อย่างครบวงจร (ศูนย์ความเป็นเลิศด้านชีววิทยาศาสตร์)	8.0000
	56	โครงการ : โครงการสนับสนุนการทดสอบหุ่นยนต์ทางการแพทย์และเครื่องมือแพทย์ (ศูนย์ความเป็นเลิศด้านชีววิทยาศาสตร์)	15.5000
	57	โครงการ : โครงการเร่งรัด พัฒนา ระบบนิเวศ การใช้ประโยชน์ นวัตกรรม และบริการด้านการแพทย์และสุขภาพ (Medical Innovation Platform: MIP) เชิงเศรษฐกิจและสังคมในภูมิภาคต้นแบบรองรับสังคมสูงวัยเพื่อขยายฐานอุตสาหกรรมการแพทย์ไทยสู่สากล (ศูนย์ความเป็นเลิศด้านชีววิทยาศาสตร์)	10.0000
	58	โครงการ : โครงการเชื่อมโยงผู้ประกอบการไทย (SMEs) สู่ตลาดภาครัฐด้านการแพทย์และสุขภาพ “สร้างโอกาส สร้างมาตรฐาน สร้างอนาคต” (ศูนย์ความเป็นเลิศด้านชีววิทยาศาสตร์)	12.0000
	59	โครงการ : โครงการพัฒนาผู้ประกอบการนวัตกรรมผลิตภัณฑ์เครื่องสำอางสมุนไพรเพื่อรองรับตลาดสินค้าที่เป็นมิตรกับสิ่งแวดล้อม และได้รับการยอมรับในตลาดสากล (ศูนย์ความเป็นเลิศด้านชีววิทยาศาสตร์)	8.0000
	60	โครงการ : โครงการส่งเสริมเกษตรปลอดภัย (สถาบันเทคโนโลยีนิวเคลียร์แห่งชาติ)	2.1391
	61	โครงการ : โครงการถ่ายทอดเทคโนโลยีการสร้างมูลค่าให้กับอาหารพื้นถิ่นด้วยการฉายรังสี (สถาบันเทคโนโลยีนิวเคลียร์แห่งชาติ)	4.4600
	62	โครงการ : โครงการบ่มเพาะผู้ประกอบการอาหารฉายรังสีเชิงลึกเพื่อถ่ายทอดเทคโนโลยีอย่างยั่งยืน (สถาบันเทคโนโลยีนิวเคลียร์แห่งชาติ)	3.6000





ยุทธศาสตร์กระทรวง / เป้าหมายการให้บริการ	ผลผลิต - โครงการ	งบประมาณ ปี 2569
	63 โครงการ : โครงการยกระดับมาตรฐานการวิเคราะห์สารกัมมันตภาพรังสีเพื่อเพิ่มศักยภาพการแข่งขันในตลาดต่างประเทศ (สถาบันเทคโนโลยีนิวเคลียร์แห่งชาติ)	2.9320
	64 โครงการ : โครงการส่งเสริมการใช้เทคโนโลยีด้านแสงซินโครตรอนต่อเป้าหมายท้าทายของประเทศ (สถาบันวิจัยแสงซินโครตรอน)	6.1311
	65 โครงการ : โครงการพัฒนาศักยภาพเทคโนโลยีฐานด้านซินโครตรอนต่อโจทย์อุตสาหกรรมเคมีคอนดักเตอร์ (สถาบันวิจัยแสงซินโครตรอน)	4.9500
	66 ผลผลิต : การให้บริการแสงซินโครตรอนและเทคโนโลยีด้านแสงซินโครตรอน (สถาบันวิจัยแสงซินโครตรอน)	66.2450
	67 ผลผลิต : รายการค่าใช้จ่ายบุคลากรภาครัฐ พัฒนาศักยภาพด้านวิทยาศาสตร์ เทคโนโลยี และนวัตกรรม (สำนักงานนวัตกรรมแห่งชาติ)	46.0849
	68 โครงการ : โครงการจัดงาน Startup x Innovation Thailand Expo (SITE) (สำนักงานนวัตกรรมแห่งชาติ)	35.0000
	69 โครงการ : โครงการเพิ่มขีดความสามารถในการแข่งขันของผู้ประกอบการด้วยมาตรฐานการจัดการนวัตกรรม (สำนักงานนวัตกรรมแห่งชาติ)	4.3770
	70 โครงการ : โครงการประยุกต์ใช้เทคโนโลยีและนวัตกรรมจากสตาร์ทอัพด้านเกษตร เพื่อเพิ่มประสิทธิภาพการผลิตในภาคการเกษตร นำไปสู่การสร้างรายได้ให้กับเกษตรกรได้อย่างยั่งยืน (สำนักงานนวัตกรรมแห่งชาติ)	3.1600
	71 โครงการ : โครงการพัฒนาธุรกิจนวัตกรรมในจังหวัดภาคใต้ชายแดน (สำนักงานนวัตกรรมแห่งชาติ)	20.5225
	72 โครงการ : โครงการพัฒนามหาวิทยาลัยแห่งการประกอบการ (Startup Thailand League) (สำนักงานนวัตกรรมแห่งชาติ)	37.0000
	73 โครงการ : โครงการสร้างศักยภาพการเติบโตของวิสาหกิจเริ่มต้นเพื่อสนับสนุนไปสู่เศรษฐกิจสีเขียว (Green Business Transformation) (สำนักงานนวัตกรรมแห่งชาติ)	12.1688
	74 โครงการ : โครงการส่งเสริมความสามารถเชิงธุรกิจของผู้ประกอบการในการดำเนินธุรกิจนวัตกรรม (สำนักงานนวัตกรรมแห่งชาติ)	14.1761
	75 โครงการ : โครงการพัฒนาผู้ประกอบการภายใต้ยุทธศาสตร์ซอฟต์แวร์ของประเทศไทยในอุตสาหกรรมบอร์ดเกม (สำนักงานนวัตกรรมแห่งชาติ)	7.8312
	76 โครงการ : โครงการสร้างความเข้มแข็งผู้ประกอบการรุ่นใหม่ เพื่อพัฒนานวัตกรรมอย่างยั่งยืน (สำนักงานนวัตกรรมแห่งชาติ)	23.3693
	77 โครงการ : โครงการศูนย์กลางวิสาหกิจเริ่มต้นระดับโลก (Global Startup Hub) (สำนักงานนวัตกรรมแห่งชาติ)	25.0000
	78 โครงการ : โครงการสร้างภาพลักษณ์สินค้าและบริการนวัตกรรมไทย เพื่อสร้างความได้เปรียบด้านการค้าระหว่างประเทศ (สำนักงานนวัตกรรมแห่งชาติ)	6.5800
	79 โครงการ : โครงการเร่งสร้างธุรกิจสตาร์ทอัพที่ใช้เทคโนโลยีเชิงลึกสู่การเติบโตในอุตสาหกรรมเป้าหมายของประเทศ (Deep Tech Startup) (สำนักงานนวัตกรรมแห่งชาติ)	14.0000
	80 โครงการ : โครงการสุดยอดธุรกิจนวัตกรรมประเทศไทย (นิคมังกร) (สำนักงานนวัตกรรมแห่งชาติ)	30.5276
	81 ผลผลิต : สร้างความเข้มแข็งด้านนวัตกรรม (สำนักงานนวัตกรรมแห่งชาติ)	90.9393
	82 ผลผลิต : รายการค่าใช้จ่ายบุคลากรภาครัฐ พัฒนาศักยภาพด้านวิทยาศาสตร์ เทคโนโลยี และนวัตกรรม (สำนักงานพัฒนาเทคโนโลยีอวกาศและภูมิสารสนเทศ)	211.2271

ยุทธศาสตร์กระทรวง / เป้าหมายการให้บริการ	ผลผลิต - โครงการ		งบประมาณ ปี 2569
	83	โครงการ : โครงการยกระดับการผลิตสินค้าเกษตรที่ใช้เทคโนโลยีสมัยใหม่/อัจฉริยะ ด้วยนวัตกรรมภูมิสารสนเทศแบบมีส่วนร่วมกับชุมชน (SGI-Farm) (สำนักงานพัฒนาเทคโนโลยีอวกาศและภูมิสารสนเทศ)	6.5000
	84	โครงการ : โครงการดิจิทัลแพลตฟอร์มเกษตรเชิงพื้นที่รายแปลงเพื่อยกระดับเศรษฐกิจฐานราก (สำนักงานพัฒนาเทคโนโลยีอวกาศและภูมิสารสนเทศ)	38.5000
	85	โครงการ : โครงการสำคัญต่อการขับเคลื่อนการพัฒนาเชิงพื้นที่ระดับภาค (สถาบันวิจัยวิทยาศาสตร์และเทคโนโลยีแห่งประเทศไทย)	23.9797
	86	โครงการ : โครงการพัฒนาศักยภาพและการผลิต ผลิตภัณฑ์เครื่องสำอาง BCG ภายใต้มาตรฐานฮาลาล ในระดับอุตสาหกรรมเพื่อเพิ่มศักยภาพด้านการแข่งขันของผู้ประกอบการวิสาหกิจขนาดกลางและขนาดย่อม (สถาบันวิจัยวิทยาศาสตร์และเทคโนโลยีแห่งประเทศไทย)	3.1000
	87	โครงการ : โครงการพัฒนาสมุนไพรคุณภาพสูงเพื่ออุตสาหกรรมอาหารและเครื่องดื่ม Functional food Future Food ไทยสู่สากล (สถาบันวิจัยวิทยาศาสตร์และเทคโนโลยีแห่งประเทศไทย)	9.9374
	88	โครงการ : โครงการพลิกโฉมอาหารหมักของไทยด้วยวิถีเศรษฐกิจสร้างสรรค์และพลังสู่ Soft Power ระดับโลก (สถาบันวิจัยวิทยาศาสตร์และเทคโนโลยีแห่งประเทศไทย)	15.0000
	89	โครงการ : โครงการพัฒนาระดับอุตสาหกรรมการแพทย์ขั้นสูง ด้านเซลล์บำบัดเพื่อรองรับการพัฒนาประเทศไทยให้เป็นศูนย์กลางสุขภาพนานาชาติ (สถาบันวิจัยวิทยาศาสตร์และเทคโนโลยีแห่งประเทศไทย)	103.0800
	90	ผลผลิต : การพัฒนานวัตกรรมชุมชน และวิสาหกิจขนาดกลางและขนาดย่อม (สถาบันวิจัยวิทยาศาสตร์และเทคโนโลยีแห่งประเทศไทย)	102.2529
	91	โครงการ : โครงการส่งเสริมการปลูกพืชสมุนไพรและการสร้างมูลค่าเพิ่มจากผลิตภัณฑ์สมุนไพร (สถาบันวิทยาลัยชุมชน)	2.5000
	92	โครงการ : โครงการส่งเสริมเกษตรปลอดภัย (สถาบันวิทยาลัยชุมชน)	5.0000
	93	โครงการ : โครงการพัฒนาทักษะอาชีพตามความต้องการในเขตเศรษฐกิจพิเศษ (สถาบันวิทยาลัยชุมชน)	2.8500
	94	โครงการ : โครงการพัฒนาคุณภาพและมูลค่าเพิ่มผลิตภัณฑ์อุตสาหกรรมฮาลาล (อาหารและมิโซอาหาร) สู่ระดับฮาลาลเพชร ด้วยวิทยาศาสตร์ฮาลาลครบวงจรเพื่อขยายโอกาสการส่งออกสู่กลุ่มประเทศมุสลิม (จุฬาลงกรณ์มหาวิทยาลัย)	20.0000
	95	โครงการ : โครงการเมืองนวัตกรรมอาหาร (Food Innopolis) (มหาวิทยาลัยเกษตรศาสตร์)	47.8861
	96	โครงการ : โครงการพัฒนาและเสริมสร้างศักยภาพทางการสร้างมูลค่าเกษตร อาหาร และเทคโนโลยี (มหาวิทยาลัยเกษตรศาสตร์)	36.7601
	97	โครงการ : โครงการพัฒนาบุคลากรสู่เศรษฐกิจมูลค่าสูงที่เป็นมิตรต่อสิ่งแวดล้อมในเขตเศรษฐกิจพิเศษภาคตะวันออก (มหาวิทยาลัยเกษตรศาสตร์)	61.3000
	98	โครงการ : โครงการนวัตกรรมผลิตภัณฑ์จากข้าวโภชนาการสูงเพื่อลดอุบัติภัยโรคไม่ติดต่อเรื้อรัง (Non-communicable Diseases) (มหาวิทยาลัยเกษตรศาสตร์)	21.6462
	99	โครงการ : โครงการเสริมสร้างศักยภาพเพื่อการสร้างมูลค่าสมุนไพรและผลิตภัณฑ์พื้นถิ่น (มหาวิทยาลัยเกษตรศาสตร์)	30.6207
	100	โครงการ : โครงการส่งเสริมเกษตรปลอดภัย (มหาวิทยาลัยสวนดุสิต)	1.2000





ยุทธศาสตร์กระทรวง / เป้าหมายการให้บริการ	ผลผลิต - โครงการ		งบประมาณ ปี 2569
	101	โครงการ : โครงการส่งเสริมและพัฒนาสินค้าเกษตรอัตลักษณ์พื้นถิ่นนักเรียนพันธุ์ไทยบุรีรัมย์ (โครงการสำคัญ) (มหาวิทยาลัยราชภัฏบุรีรัมย์)	2.0218
	102	โครงการ : โครงการยกระดับประสิทธิภาพการผลิตและการแปรรูปเพื่อเพิ่มมูลค่าสินค้าสมุนไพรเชิงพาณิชย์ (มหาวิทยาลัยราชภัฏอุดรธานี)	4.7071
	103	โครงการ : โครงการยกระดับศักยภาพกลุ่มเกษตรกรผลิตและแปรรูปผลิตภัณฑ์จากอ้อยแบบครบวงจร ภายใต้การใช้โมเดลเศรษฐกิจ BCG (มหาวิทยาลัยราชภัฏอุดรธานี)	10.8205
ยุทธศาสตร์ที่ 2 การยกระดับสังคมและสิ่งแวดล้อม ให้มีการพัฒนาอย่างยั่งยืน สามารถแก้ไขปัญหาท้าทายและปรับตัวได้ทันต่อพลวัตการเปลี่ยนแปลงของโลก	15 ผลผลิต 66 โครงการ		6,339.1827
เป้าหมายการให้บริการ 2 สังคมไทยมีการพัฒนาอย่างยั่งยืน มีธรรมาภิบาล มีความพร้อมเป็นสังคมสูงวัย และยกระดับการจัดการทรัพยากร	15 ผลผลิต 66 โครงการ		6,339.1827
	1	โครงการ : โครงการขับเคลื่อนด้านสังคมศาสตร์และทุนทางวัฒนธรรม (สำนักงานปลัดกระทรวงการอุดมศึกษา วิทยาศาสตร์ วิจัย และนวัตกรรม)	5.0000
	2	ผลผลิต : นโยบาย แผน กลไกและมาตรฐานเพื่อการพัฒนาด้านการอุดมศึกษา วิทยาศาสตร์ วิจัยและนวัตกรรม (สำนักงานปลัดกระทรวงการอุดมศึกษา วิทยาศาสตร์ วิจัย และนวัตกรรม)	304.0333
	3	ผลผลิต : บริหารจัดการเทคโนโลยีดิจิทัลและบริการเผยแพร่ข้อมูลสารสนเทศ (สำนักงานปลัดกระทรวงการอุดมศึกษา วิทยาศาสตร์ วิจัย และนวัตกรรม)	38.4039
	4	ผลผลิต : การบริหารจัดการองค์กรและการบริการสารสนเทศด้านวิทยาศาสตร์ และเทคโนโลยี ให้มีประสิทธิภาพ (กรมวิทยาศาสตร์บริการ)	153.4076
	5	โครงการ : โครงการศูนย์ศิลปาชีพ และการอนุรักษ์พันธุกรรมพืชอันเนื่องมาจากพระราชดำริ สมเด็จพระนางเจ้าสิริกิติ์ พระบรมราชินีนาถ (กรมวิทยาศาสตร์บริการ)	2.0789
	6	โครงการ : โครงการพัฒนาผลิตภัณฑ์สินค้าชุมชน (กรมวิทยาศาสตร์บริการ)	12.2892
	7	ผลผลิต : รายการค่าใช้จ่ายบุคลากรภาครัฐ พัฒนาศักยภาพด้านวิทยาศาสตร์ เทคโนโลยี และนวัตกรรม (สถาบันมาตรวิทยาแห่งชาติ)	171.7173
	8	โครงการ : โครงการพัฒนาโครงสร้างพื้นฐานด้านคุณภาพและการตรวจสอบทางการแพทย์ (สถาบันมาตรวิทยาแห่งชาติ)	26.4811
	9	ผลผลิต : การขับเคลื่อนวิทยาศาสตร์และเทคโนโลยีสู่การใช้ประโยชน์เพื่อพัฒนาประเทศไทยอย่างยั่งยืน ด้านพลังงาน วัสดุและเคมีชีวภาพ (สำนักงานพัฒนาวิทยาศาสตร์และเทคโนโลยีแห่งชาติ)	117.2618
	10	ผลผลิต : บริหารโครงสร้างพื้นฐานด้านวิทยาศาสตร์ เทคโนโลยีและนวัตกรรม สนับสนุนการพัฒนาเศรษฐกิจชีวภาพ เศรษฐกิจหมุนเวียน และเศรษฐกิจสีเขียว (สำนักงานพัฒนาวิทยาศาสตร์และเทคโนโลยีแห่งชาติ)	258.8295

ยุทธศาสตร์กระทรวง / เป้าหมายการให้บริการ	ผลผลิต - โครงการ		งบประมาณ ปี 2569
	11	ผลผลิต : การขับเคลื่อนวิทยาศาสตร์และเทคโนโลยีสู่การใช้ประโยชน์เพื่อพัฒนาประเทศอย่างยั่งยืน ด้านเศรษฐกิจหมุนเวียน (สำนักงานพัฒนาวิทยาศาสตร์และเทคโนโลยีแห่งชาติ)	107.4152
	12	โครงการ : โครงการเสริมสร้างศักยภาพการบริหารจัดการทรัพยากรน้ำด้วยวิทยาศาสตร์ เทคโนโลยีและนวัตกรรม (สำนักงานพัฒนาวิทยาศาสตร์และเทคโนโลยีแห่งชาติ)	58.7702
	13	ผลผลิต : การขับเคลื่อนวิทยาศาสตร์และเทคโนโลยีสู่การใช้ประโยชน์เพื่อพัฒนาเศรษฐกิจและสังคมดิจิทัล (สำนักงานพัฒนาวิทยาศาสตร์และเทคโนโลยีแห่งชาติ)	201.8200
	14	โครงการ : โครงการสนับสนุนการแก้ไขปัญหาฝุ่น PM2.5 ด้วยวิทยาศาสตร์ เทคโนโลยี และนวัตกรรม (สำนักงานพัฒนาวิทยาศาสตร์และเทคโนโลยีแห่งชาติ)	109.9652
	15	โครงการ : โครงการกลไกและแนวทางการพัฒนานวัตกรรมการบริหารจัดการน้ำ ตามหลักธรรมาภิบาลและสนับสนุนความมั่นคงด้านน้ำของประเทศ (สำนักงานสภานโยบายการอุดมศึกษา วิทยาศาสตร์ วิจัยและนวัตกรรมแห่งชาติ)	1.2105
	16	โครงการ : โครงการพัฒนาการศึกษาที่ครอบคลุม (Inclusive Education) สำหรับเยาวชนที่ขาดโอกาสทางการศึกษา (สำนักงานสภานโยบายการอุดมศึกษา วิทยาศาสตร์ วิจัยและนวัตกรรมแห่งชาติ)	1.8622
	17	โครงการ : โครงการเครือข่ายมหาวิทยาลัยขับเคลื่อนการปล่อยก๊าซเรือนกระจกสุทธิเป็นศูนย์ และทักษะกำลังคนสีเขียว (Net Zero Campus: The Net Zero Emission Drive) (สำนักงานสภานโยบายการอุดมศึกษา วิทยาศาสตร์ วิจัยและนวัตกรรมแห่งชาติ)	3.1000
	18	โครงการ : โครงการพัฒนาระบบนิเวศนวัตกรรมรองรับเทคโนโลยีการเปลี่ยนแปลงสภาพภูมิอากาศสำหรับประเทศไทยจากกลไกระดับนานาชาติ (สำนักงานสภานโยบายการอุดมศึกษา วิทยาศาสตร์ วิจัยและนวัตกรรมแห่งชาติ)	2.1062
	19	ผลผลิต : รายการค่าใช้จ่ายบุคลากรภาครัฐ ส่งเสริมการวิจัยและพัฒนา (สถาบันสารสนเทศทรัพยากรน้ำ)	116.7644
	20	โครงการ : โครงการพัฒนาโครงสร้างพื้นฐาน และเทคโนโลยีด้านการบริหารจัดการทรัพยากรน้ำ (สถาบันสารสนเทศทรัพยากรน้ำ)	10.0000
	21	โครงการ : โครงการพัฒนาระบบวิเคราะห์สมมูลน้ำระดับลุ่มน้ำสนับสนุนการบริหารจัดการเชิงลุ่มน้ำอย่างมีประสิทธิภาพ (สถาบันสารสนเทศทรัพยากรน้ำ)	29.0000
	22	โครงการ : โครงการพัฒนาระบบประเมินและคาดการณ์ผลกระทบจากภัยแล้งต่อพืชเศรษฐกิจของประเทศ (ข้าว อ้อย มันสำปะหลัง และข้าวโพด) ด้วยดัชนีเสี่ยงภัยแล้ง (สถาบันสารสนเทศทรัพยากรน้ำ)	7.0000
	23	โครงการ : โครงการพัฒนาระบบแผนที่บริหารจัดการภัยด้านน้ำระดับลุ่มน้ำ (สถาบันสารสนเทศทรัพยากรน้ำ)	25.0000
	24	โครงการ : โครงการสนับสนุนการดำเนินงานศูนย์ข้อมูลน้ำระดับจังหวัด ภายใต้คณะกรรมการทรัพยากรน้ำจังหวัด (สถาบันสารสนเทศทรัพยากรน้ำ)	21.5830
	25	ผลผลิต : ฐานความรู้และเทคโนโลยี ด้านการจัดการทรัพยากรน้ำ (สถาบันสารสนเทศทรัพยากรน้ำ)	38.6067
	26	โครงการ : โครงการบริหารจัดการเทคโนโลยีสารสนเทศ ในการสร้างศักยภาพและคุณค่าเพิ่ม เพื่อการบริหารและการตัดสินใจ (สถาบันสารสนเทศทรัพยากรน้ำ)	189.5000





ยุทธศาสตร์กระทรวง / เป้าหมายการให้บริการ	ผลผลิต - โครงการ	งบประมาณ ปี 2569
	27 โครงการ : โครงการสร้างความมั่นคงการจัดการน้ำชุมชนเพื่อเศรษฐกิจที่เป็นมิตรต่อสิ่งแวดล้อม (สถาบันสารสนเทศทรัพยากรน้ำ)	15.0000
	28 โครงการ : โครงการสร้างนวัตกรรมภูมิภาคและนักพัฒนาเมืองนวัตกรรม (สำนักงานนวัตกรรมแห่งชาติ)	15.0000
	29 ผลผลิต : การจัดทำและพัฒนาภูมิสารสนเทศ (สำนักงานพัฒนาเทคโนโลยีอวกาศและภูมิสารสนเทศ)	18.9964
	30 ผลผลิต : การบริการข้อมูลดาวเทียมและภูมิสารสนเทศ (สำนักงานพัฒนาเทคโนโลยีอวกาศและภูมิสารสนเทศ)	52.2017
	31 ผลผลิต : การพัฒนากำลังคนด้านเทคโนโลยีอวกาศและภูมิสารสนเทศ (สำนักงานพัฒนาเทคโนโลยีอวกาศและภูมิสารสนเทศ)	12.2027
	32 ผลผลิต : การกำกับและส่งเสริมกิจการอวกาศ (สำนักงานพัฒนาเทคโนโลยีอวกาศและภูมิสารสนเทศ)	2.4000
	33 โครงการ : โครงการประเมินและติดตามความสมบูรณ์ของระบบนิเวศทางทะเลและชายฝั่ง ด้วยเทคโนโลยีอวกาศและภูมิสารสนเทศ (สำนักงานพัฒนาเทคโนโลยีอวกาศและภูมิสารสนเทศ)	32.0000
	34 โครงการ : โครงการระบบติดตามพื้นที่สีเขียวและประเมินการกักเก็บและปลดปล่อยคาร์บอน ด้วยเทคโนโลยีอวกาศและภูมิสารสนเทศ (สำนักงานพัฒนาเทคโนโลยีอวกาศและภูมิสารสนเทศ)	41.6000
	35 โครงการ : โครงการพัฒนาเครื่องมือตรวจสอบและประเมินคุณภาพอากาศ เพื่อเพิ่มประสิทธิภาพการป้องกันและแก้ไขปัญหาหมอกพิษทางอากาศ (สำนักงานพัฒนาเทคโนโลยีอวกาศและภูมิสารสนเทศ)	23.0000
	36 โครงการ : โครงการเพิ่มประสิทธิภาพการใช้น้ำภาคการเกษตรด้วยเทคโนโลยีภูมิสารสนเทศ (สำนักงานพัฒนาเทคโนโลยีอวกาศและภูมิสารสนเทศ)	36.8020
	37 โครงการ : โครงการเพิ่มขีดความสามารถในการพัฒนาเมืองนำอยู่อัจฉริยะเพื่อรองรับสภาพการเปลี่ยนแปลงในอนาคตด้วยข้อมูลสามมิติคู่เสมือน (GeoSpatial Digital Twins for Smart Cities) (สำนักงานพัฒนาเทคโนโลยีอวกาศและภูมิสารสนเทศ)	30.0000
	38 โครงการ : โครงการพัฒนาระบบภูมิสารสนเทศเพื่อการบริหารจัดการการใช้ประโยชน์ที่ดิน (สำนักงานพัฒนาเทคโนโลยีอวกาศและภูมิสารสนเทศ)	133.0000
	39 โครงการ : โครงการจัดทำแผนที่สำหรับผู้พิการและผู้สูงอายุในการเข้าถึงบริการสาธารณะ เพื่อลดความเหลื่อมล้ำในพื้นที่เมืองอัจฉริยะ (สำนักงานพัฒนาเทคโนโลยีอวกาศและภูมิสารสนเทศ)	21.8200
	40 ผลผลิต : รายการค่าใช้จ่ายบุคลากรภาครัฐด้านการสร้างความสามารถในการแข่งขัน (สถาบันวิจัยวิทยาศาสตร์และเทคโนโลยีแห่งประเทศไทย)	446.2824
	41 โครงการ : โครงการแหล่งเรียนรู้และนวัตกรรมเพื่อชุมชน (สถาบันวิทยาลัยชุมชน)	10.0000
	42 โครงการ : โครงการส่งเสริมการมีส่วนร่วมในการเตรียมความพร้อมรองรับสังคมสูงวัย (สถาบันวิทยาลัยชุมชน)	5.0000
	43 โครงการ : โครงการส่งเสริมการมีงานทำและมีรายได้ของผู้สูงอายุ (สถาบันวิทยาลัยชุมชน)	6.0000
	44 โครงการ : โครงการพัฒนาเครือข่ายต่อต้านการทุจริตในระดับชุมชน (มหาวิทยาลัยกาฬสินธุ์)	0.1136
	45 โครงการ : โครงการผลิตพยาบาลเพิ่ม (มหาวิทยาลัยนครพนม)	29.3334
	46 โครงการ : โครงการต่อต้านการทุจริตและประพฤติมิชอบ (มหาวิทยาลัยนครพนม)	0.7954

ยุทธศาสตร์กระทรวง / เป้าหมายการให้บริการ	ผลผลิต - โครงการ		งบประมาณ ปี 2569
	47	โครงการ : โครงการพัฒนาเศรษฐกิจฐานรากและชุมชนเข้มแข็ง (มหาวิทยาลัยนครพนม)	18.3000
	48	โครงการ : โครงการผลิตพยาบาลเพิ่ม (มหาวิทยาลัยนราธิวาสราชนครินทร์)	18.3334
	49	โครงการ : โครงการอนุรักษ์พันธุกรรมพืชอันเนื่องมาจากพระราชดำริ สมเด็จพระเทพรัตนราชสุดาฯ สยามบรมราชกุมารี (มหาวิทยาลัยรามคำแหง)	2.0603
	50	โครงการ : โครงการยกระดับและต่อยอดผลงานวิจัยและนวัตกรรมด้านผลิตภัณฑ์จากสมุนไพรและเวชสำอางสมุนไพรสู่ระดับอุตสาหกรรมเชิงพาณิชย์ที่ได้คุณภาพและมาตรฐานสากล (มหาวิทยาลัยอุบลราชธานี)	23.9251
	51	โครงการ : โครงการผลิตพยาบาลเพิ่ม (มหาวิทยาลัยอุบลราชธานี)	32.2560
	52	โครงการ : โครงการผลิตแพทย์เพิ่ม (มหาวิทยาลัยอุบลราชธานี)	15.2600
	53	โครงการ : โครงการเพิ่มศักยภาพการให้บริการทางด้านสาธารณสุข (มหาวิทยาลัยอุบลราชธานี)	61.8030
	54	โครงการ : โครงการพัฒนาศักยภาพของนักศึกษา และบุคลากรตามหลักคุณธรรม จริยธรรม ระเบียบวินัย และการป้องกันและปราบปรามการทุจริต (สถาบันเทคโนโลยีปทุมวัน)	2.6554
	55	โครงการ : โครงการการฟื้นฟูป่าต้นน้ำน่านเพื่อความยั่งยืนและมั่นคงของสิ่งแวดล้อมและคุณภาพชีวิต (จุฬาลงกรณ์มหาวิทยาลัย)	3.0000
	56	โครงการ : โครงการผลิตพยาบาลเพิ่ม (มหาวิทยาลัยขอนแก่น)	40.3200
	57	โครงการ : โครงการผลิตพยาบาลเพิ่ม (มหาวิทยาลัยธรรมศาสตร์)	40.3200
	58	โครงการ : โครงการพัฒนาศักยภาพการให้บริการด้านสาธารณสุข (มหาวิทยาลัยพะเยา)	191.5250
	59	โครงการ : โครงการผลิตแพทย์เพิ่ม (มหาวิทยาลัยพะเยา)	55.4756
	60	โครงการ : โครงการผลิตพยาบาลเพิ่ม (มหาวิทยาลัยพะเยา)	48.3840
	61	โครงการ : โครงการอนุรักษ์พันธุกรรมพืชอันเนื่องมาจากพระราชดำริ สมเด็จพระเทพรัตนราชสุดาฯ สยามบรมราชกุมารี (มหาวิทยาลัยพะเยา)	9.9922
	62	โครงการ : โครงการศูนย์แปลผลข้อมูลพันธุกรรมสำหรับการแพทย์แม่นยำโรคมะเร็ง (มหาวิทยาลัยมหิดล)	79.9482
	63	โครงการ : โครงการเพิ่มศักยภาพการให้บริการทางด้านสาธารณสุข (มหาวิทยาลัยมหิดล)	1,629.0730
	64	โครงการ : โครงการผลิตพยาบาลเพิ่ม (มหาวิทยาลัยมหิดล)	209.6640
	65	โครงการ : โครงการผลิตแพทย์เพิ่ม (มหาวิทยาลัยมหิดล)	768.0000
	66	โครงการ : โครงการชุมชนปลอด NCDs (มหาวิทยาลัยแม่ฟ้าหลวง)	4.3992
	67	โครงการ : โครงการการผลิตและสร้างมูลค่าเพิ่มให้กับสับปะรดในจังหวัดเชียงรายด้วยเทคโนโลยีสีเขียวเพื่อลดผลกระทบต่อสิ่งแวดล้อมและสร้างความยั่งยืนให้ชุมชน (มหาวิทยาลัยแม่ฟ้าหลวง)	3.2400





ยุทธศาสตร์กระทรวง / เป้าหมายการให้บริการ	ผลผลิต - โครงการ		งบประมาณ ปี 2569
	68	โครงการ : โครงการอนุรักษ์พันธุกรรมพืชอันเนื่องมาจากพระราชดำริ สมเด็จพระเทพรัตนราชสุดาฯ สยามบรมราชกุมารี (มหาวิทยาลัยแม่ฟ้าหลวง)	9.0000
	69	โครงการ : โครงการเครือข่ายอุดมศึกษานครปฐมรวมพลังเยาวชนรุ่นใหม่ "โตไปไม่โกง" (มหาวิทยาลัยศิลปากร)	1.1230
	70	โครงการ : โครงการโปร่งใสทุกมิติ จิตสำนึกศิลปากร (มหาวิทยาลัยศิลปากร)	0.6605
	71	โครงการ : โครงการต่อต้านการทุจริตและประพฤติมิชอบ (มหาวิทยาลัยสวนดุสิต)	0.9154
	72	โครงการ : โครงการพัฒนาระบบอาหารปลอดภัย (food safety system) เพื่อความยั่งยืน (มหาวิทยาลัยสวนดุสิต)	1.9122
	73	โครงการ : โครงการผลิตพยาบาลเพิ่ม (มหาวิทยาลัยสวนดุสิต)	40.3200
	74	โครงการ : โครงการจัดการผลกระทบจากการเปลี่ยนแปลงสภาพอากาศ (สถาบันบัณฑิตพัฒนบริหารศาสตร์)	44.8000
	75	โครงการ : โครงการผลิตพยาบาลเพิ่ม (มหาวิทยาลัยราชภัฏชัยภูมิ)	6.6000
	76	โครงการ : โครงการผลิตพยาบาลเพิ่ม (มหาวิทยาลัยราชภัฏนครปฐม)	4.9480
	77	โครงการ : โครงการหนึ่งตำบล หนึ่งพลังงานทดแทนต้นแบบ เปลี่ยนขยะเป็นน้ำมันลดภาวะโลกร้อน (โครงการสำคัญฯ) (มหาวิทยาลัยราชภัฏบุรีรัมย์)	7.4782
	78	โครงการ : โครงการปลูกฝังวิถีคิด ปลูกจิตสำนึก ให้มีวัฒนธรรมและพฤติกรรมเชื้อสัจสุจริต (มหาวิทยาลัยราชภัฏยะลา)	4.0553
	79	โครงการ : โครงการพัฒนาชุมชนสู่การจัดการสุขภาวะที่ดีผ่านความร่วมมือภาคีเครือข่ายชายแดนใต้ (มหาวิทยาลัยราชภัฏยะลา)	3.7000
	80	โครงการ : โครงการผลิตพยาบาลเพิ่ม (มหาวิทยาลัยราชภัฏสุราษฎร์ธานี)	8.8000
	81	โครงการ : โครงการอนุรักษ์พันธุกรรมพืช (มหาวิทยาลัยราชภัฏหมู่บ้านจอมบึง)	2.1819



ยุทธศาสตร์กระทรวง / เป้าหมายการให้บริการ	ผลผลิต - โครงการ		งบประมาณ ปี 2569
ยุทธศาสตร์ที่ 3 การพัฒนาวิทยาศาสตร์ เทคโนโลยี การวิจัยและนวัตกรรมระดับขั้น แนวนวหน้า เพื่อสร้างโอกาสใหม่และความพร้อม ของประเทศในอนาคต	18 ผลผลิต 38 โครงการ		3,672.7414
เป้าหมายการให้บริการ 3 สร้างองค์ความรู้ นวัตกรรมและเทคโนโลยีระดับขั้นแนวหน้า โดยมีโครงสร้างพื้นฐานด้านวิทยาศาสตร์ วิจัย และนวัตกรรมและโครงสร้างพื้นฐานทาง คุณภาพของประเทศที่ทัดเทียมสากล และมี กระบวนการใหม่ทางมนุษยศาสตร์ สังคมศาสตร์และศิลปกรรมศาสตร์ที่ผูกนำไป ประยุกต์ใช้	18 ผลผลิต 38 โครงการ		3,672.7414
	1	โครงการ : โครงการพัฒนาและผลิตยา เพื่อสนับสนุนและเสริมสร้างความมั่นคงทางยาของประเทศ (สำนักงานปลัดกระทรวงการอุดมศึกษา วิทยาศาสตร์ วิจัย และนวัตกรรม)	920.9416
	2	โครงการ : โครงการส่งเสริมและขับเคลื่อนการดำเนินงานความร่วมมือระหว่างประเทศด้านการอุดมศึกษา วิทยาศาสตร์ วิจัยและนวัตกรรม (สำนักงานปลัดกระทรวงการอุดมศึกษา วิทยาศาสตร์ วิจัย และนวัตกรรม)	29.1268
	3	โครงการ : โครงการพัฒนาศักยภาพในการรับมือภัยคุกคามทางนิวเคลียร์และเหตุฉุกเฉินทางนิวเคลียร์และรังสี (สำนักงานปรมาณูเพื่อสันติ)	10.0982
	4	โครงการ : โครงการยกระดับโครงสร้างพื้นฐานด้านวิทยาศาสตร์ วิจัยและนวัตกรรมเพื่อการกำกับดูแลทางนิวเคลียร์และรังสี (สำนักงานปรมาณูเพื่อสันติ)	113.5500
	5	ผลผลิต : การสร้างมาตรการความปลอดภัยในการกำกับดูแลความปลอดภัยทางนิวเคลียร์และรังสี (สำนักงานปรมาณูเพื่อสันติ)	168.4522
	6	ผลผลิต : การเพิ่มประสิทธิภาพการบริหารจัดการด้านนิวเคลียร์และรังสี (สำนักงานปรมาณูเพื่อสันติ)	36.2732
	7	โครงการ : โครงการยกระดับการเปลี่ยนผ่านดิจิทัลภาครัฐด้านนิวเคลียร์และรังสี (สำนักงานปรมาณูเพื่อสันติ)	0.3456
	8	ผลผลิต : รายการค่าใช้จ่ายบุคลากรภาครัฐ (ด้านความมั่นคง) (สำนักงานปรมาณูเพื่อสันติ)	129.8255
	9	โครงการ : โครงการพัฒนาโครงสร้างพื้นฐานเพื่อรองรับอุตสาหกรรมยานยนต์สมัยใหม่ (สถาบันมาตรฐานแห่งชาติ)	30.0000
	10	โครงการ : โครงการพัฒนาศักยภาพอุตสาหกรรมยานยนต์สมัยใหม่ (สถาบันมาตรฐานแห่งชาติ)	2.8396
	11	โครงการ : โครงการพัฒนามาตรฐานการวัด Standard indenter เพื่อสนับสนุนการวัดความแข็งในอุตสาหกรรมยานยนต์ และอุตสาหกรรมอากาศยาน (สถาบันมาตรฐานแห่งชาติ)	6.7084



ยุทธศาสตร์กระทรวง / เป้าหมายการให้บริการ	ผลผลิต - โครงการ	งบประมาณ ปี 2569
	12 โครงการ : โครงการยกระดับโครงสร้างพื้นฐานด้านมาตรฐานวิทยารังสีอาทิตย์ เพื่อสนับสนุนการใช้ไฟฟ้าพลังงานแสงอาทิตย์ (สถาบันมาตรวิทยาแห่งชาติ)	4.4849
	13 โครงการ : โครงการพัฒนามาตรฐานการวัดมวลต่อน้ำหนักมาตรฐานไมโครกรัม เพื่อสนับสนุนการวิจัยและนวัตกรรมในอุตสาหกรรมยา (สถาบันมาตรวิทยาแห่งชาติ)	10.3159
	14 โครงการ : โครงการพัฒนาระบบสอบเทียบเครื่องวัดอัตราการไหลแบบ Ultrasonic Flowmeter พร้อมการตรวจสอบความสมบูรณ์และข้อบกพร่องของท่อแบบไม่ทำลายเพื่อสนับสนุนอุตสาหกรรมความมั่นคงและปลอดภัยในชีวิตและทรัพย์สินของประชาชน (สถาบันมาตรวิทยาแห่งชาติ)	12.3472
	15 ผลผลิต : รายการค่าใช้จ่ายบุคลากรภาครัฐ พัฒนาศักยภาพด้านวิทยาศาสตร์ วิจัยและนวัตกรรม (สำนักงานคณะกรรมการส่งเสริมวิทยาศาสตร์ วิจัยและนวัตกรรม)	158.6394
	16 ผลผลิต : การจัดทำแผนยุทธศาสตร์ด้านวิทยาศาสตร์ วิจัยและนวัตกรรม การบริหารระบบงบประมาณและกองทุนส่งเสริมวิทยาศาสตร์ วิจัยและนวัตกรรมให้มีประสิทธิภาพ รวมทั้งการพัฒนาระบบวิทยาศาสตร์ วิจัยและนวัตกรรมของประเทศ (สำนักงานคณะกรรมการส่งเสริมวิทยาศาสตร์ วิจัยและนวัตกรรม)	65.1577
	17 โครงการ : โครงการบริการและจัดหาระบบคลาวด์ (สำนักงานพัฒนาวิทยาศาสตร์และเทคโนโลยีแห่งชาติ)	56.5000
	18 โครงการ : โครงการยกระดับการเปลี่ยนผ่านดิจิทัลเพื่อการบริหารงานที่ยืดหยุ่น คล่องตัว ของ สอวช. (สำนักงานสภานโยบายการอุดมศึกษา วิทยาศาสตร์ วิจัยและนวัตกรรมแห่งชาติ)	1.4281
	19 ผลผลิต : รายการค่าใช้จ่ายบุคลากรภาครัฐ ส่งเสริมการวิจัยและพัฒนา (ศูนย์ความเป็นเลิศด้านชีววิทยาศาสตร์)	52.9226
	20 โครงการ : โครงการเพิ่มขีดความสามารถในการแข่งขันและการสร้างความเชื่อมโยงด้านการตลาดให้ผลิตภัณฑ์และเครื่องมือแพทย์ของไทย (ศูนย์ความเป็นเลิศด้านชีววิทยาศาสตร์)	14.0000
	21 โครงการ : โครงการพัฒนาโครงสร้างพื้นฐานด้านคุณภาพและการตรวจสอบทางการแพทย์ (ศูนย์ความเป็นเลิศด้านชีววิทยาศาสตร์)	10.0000
	22 โครงการ : โครงการจัดตั้งหน่วยงานศูนย์กลางการขับเคลื่อนอุตสาหกรรมเครื่องมือแพทย์ หรือรวมถึงผลักดันการสร้างศูนย์บริการ ทดสอบ และรับรองมาตรฐานเครื่องมือแพทย์ One Stop Services ภาคเอกชน (ศูนย์ความเป็นเลิศด้านชีววิทยาศาสตร์)	10.0000
	23 โครงการ : โครงการสนับสนุนให้มีห้องปฏิบัติการทดสอบด้านวิศวกรรมการใช้งาน (Usability Engineering) ผลิตภัณฑ์ ซอฟต์แวร์ หุ่นยนต์ทางการแพทย์ และเครื่องมือแพทย์ตามมาตรฐานสากล (ศูนย์ความเป็นเลิศด้านชีววิทยาศาสตร์)	12.0000
	24 โครงการ : โครงการขับเคลื่อนนวัตกรรมทางการแพทย์และสุขภาพเพื่อการป้องกัน รักษา และการฟื้นฟูสุขภาพคนไทย ด้วยเทคโนโลยีสมัยใหม่ (ศูนย์ความเป็นเลิศด้านชีววิทยาศาสตร์)	14.0000
	25 โครงการ : โครงการพัฒนาโครงสร้างพื้นฐานด้านการผลิตผลิตภัณฑ์การแพทย์ขั้นสูงให้ได้รับการรับรองมาตรฐานสากล GMP PIC/s สุ่การผลิต เพื่อให้บริการทางการแพทย์สำหรับโรคข้อเข่าเสื่อม (ศูนย์ความเป็นเลิศด้านชีววิทยาศาสตร์)	10.0000
	26 โครงการ : โครงการการต่อยอดต้นแบบนวัตกรรมกลุ่ม Home Use สำหรับผู้สูงอายุการผลิตเชิงพาณิชย์ (ศูนย์ความเป็นเลิศด้านชีววิทยาศาสตร์)	5.0000

ยุทธศาสตร์กระทรวง / เป้าหมายการให้บริการ	ผลผลิต - โครงการ		งบประมาณ ปี 2569
	27	ผลผลิต : องค์ความรู้ ผลิตภัณฑ์และบริการด้านชีววิทยาศาสตร์ที่มีศักยภาพเชิงพาณิชย์และอุตสาหกรรม (ศูนย์ความเป็นเลิศด้านชีววิทยาศาสตร์)	23.0046
	28	ผลผลิต : รายการค่าใช้จ่ายบุคลากรภาครัฐ พัฒนาศักยภาพด้านวิทยาศาสตร์ เทคโนโลยี และนวัตกรรม (สถาบันเทคโนโลยีนิวเคลียร์แห่งชาติ)	225.7636
	29	ผลผลิต : การบริการเทคโนโลยีนิวเคลียร์ (สถาบันเทคโนโลยีนิวเคลียร์แห่งชาติ)	188.8234
	30	ผลผลิต : การถ่ายทอดองค์ความรู้และเทคโนโลยีนิวเคลียร์ (สถาบันเทคโนโลยีนิวเคลียร์แห่งชาติ)	10.9761
	31	ผลผลิต : การพัฒนากำลังคนด้านเทคโนโลยีนิวเคลียร์ (สถาบันเทคโนโลยีนิวเคลียร์แห่งชาติ)	1.9220
	32	ผลผลิต : การสร้างความตระหนักรู้ด้านวิทยาศาสตร์และเทคโนโลยีนิวเคลียร์ (สถาบันเทคโนโลยีนิวเคลียร์แห่งชาติ)	2.8450
	33	โครงการ : โครงการเพิ่มสมรรถนะการผลิตและวิจัยพัฒนาสำหรับงานทางด้านอิเล็กทรอนิกส์ (สถาบันเทคโนโลยีนิวเคลียร์แห่งชาติ)	2.7809
	34	โครงการ : โครงการระบบการตรวจสอบโดยไม่ทำลายสำหรับโครงสร้างของห้องปฏิบัติการทางรังสี (สถาบันเทคโนโลยีนิวเคลียร์แห่งชาติ)	0.9132
	35	ผลผลิต : รายการค่าใช้จ่ายบุคลากรภาครัฐ พัฒนาศักยภาพด้านวิทยาศาสตร์ เทคโนโลยี และนวัตกรรม (สถาบันวิจัยดาราศาสตร์แห่งชาติ)	93.6895
	36	ผลผลิต : การพัฒนาและเพิ่มประสิทธิภาพการให้บริการโครงสร้างพื้นฐานทางดาราศาสตร์ (สถาบันวิจัยดาราศาสตร์แห่งชาติ)	179.5768
	37	ผลผลิต : การพัฒนาองค์การเพื่อรองรับต่อการเปลี่ยนแปลงของสถานการณ์โลก (สถาบันวิจัยดาราศาสตร์แห่งชาติ)	83.6411
	38	โครงการ : โครงการบริหารจัดการระบบดิจิทัลและการให้บริการข้อมูลดาราศาสตร์แบบ Cloud (สถาบันวิจัยดาราศาสตร์แห่งชาติ)	18.2116
	39	ผลผลิต : รายการค่าใช้จ่ายบุคลากรภาครัฐ พัฒนาศักยภาพด้านวิทยาศาสตร์ เทคโนโลยี และนวัตกรรม (สถาบันวิจัยแสงซินโครตรอน)	143.9404
	40	โครงการ : โครงการพัฒนาศูนย์นวัตกรรมอาหารสุขภาพด้วยเทคโนโลยีแสงซินโครตรอน (สถาบันวิจัยแสงซินโครตรอน)	10.2023
	41	โครงการ : โครงการพัฒนาศูนย์นวัตกรรมกราฟีนเพื่อความเป็นกลางทางคาร์บอน (สถาบันวิจัยแสงซินโครตรอน)	10.3194
	42	โครงการ : โครงการพัฒนาห้องปฏิบัติการเครื่องเร่งอนุภาคเพื่อการประยุกต์ใช้ทางการแพทย์ (สถาบันวิจัยแสงซินโครตรอน)	9.3400
	43	ผลผลิต : การใช้ประโยชน์โครงสร้างพื้นฐานด้านแสงซินโครตรอน (สถาบันวิจัยแสงซินโครตรอน)	130.2962
	44	โครงการ : โครงการสร้างเครื่องกำเนิดแสงซินโครตรอนระดับพลังงาน 3 GeV และห้องปฏิบัติการ (สถาบันวิจัยแสงซินโครตรอน)	39.3151
	45	โครงการ : โครงการให้บริการสารสนเทศภาครัฐบน Cloud Service (สำนักงานนวัตกรรมแห่งชาติ)	8.4000
	46	โครงการ : โครงการพัฒนาระบบปฏิบัติการเพื่อความปลอดภัยทางอากาศของประเทศ (สำนักงานพัฒนาเทคโนโลยีอวกาศและภูมิสารสนเทศ)	14.3457
	47	โครงการ : โครงการจัดหางานสายอากาศสำหรับรับสัญญาณและควบคุมดาวเทียมทดแทนของเดิมที่ชำรุด (สำนักงานพัฒนาเทคโนโลยีอวกาศและภูมิสารสนเทศ)	91.1110
	48	โครงการ : โครงการปรับปรุงและพัฒนาระบบปฏิบัติการดาวเทียมภาคพื้นดิน (สำนักงานพัฒนาเทคโนโลยีอวกาศและภูมิสารสนเทศ)	98.2321
	49	โครงการ : โครงการวางแผนพัฒนาโครงสร้างพื้นฐานภายใน SKP เพื่อความยั่งยืนขององค์กร (สำนักงานพัฒนาเทคโนโลยีอวกาศและภูมิสารสนเทศ)	89.9470





ยุทธศาสตร์กระทรวง / เป้าหมายการให้บริการ	ผลผลิต - โครงการ		งบประมาณ ปี 2569
	50	โครงการ : โครงการพัฒนาโครงสร้างพื้นฐานด้าน ICT เพื่อความมั่นคงและปลอดภัยในการให้บริการเทคโนโลยีอวกาศภูมิสารสนเทศ (สำนักงานพัฒนาเทคโนโลยีอวกาศและภูมิสารสนเทศ)	79.2500
	51	โครงการ : โครงการพัฒนาศูนย์บริการทดสอบชิ้นส่วนอากาศยานและดาวเทียม (สำนักงานพัฒนาเทคโนโลยีอวกาศและภูมิสารสนเทศ)	82.2084
	52	โครงการ : โครงการขับเคลื่อนการพัฒนาทำอากาศยานในประเทศไทย (สำนักงานพัฒนาเทคโนโลยีอวกาศและภูมิสารสนเทศ)	8.5990
	53	โครงการ : โครงการยกระดับมาตรฐานและการทดสอบคุณภาพเพื่อสนับสนุนอุตสาหกรรมอาหารแห่งอนาคต (สถาบันวิจัยวิทยาศาสตร์และเทคโนโลยีแห่งประเทศไทย)	13.0000
	54	โครงการ : โครงการพัฒนาโครงสร้างพื้นฐานด้านคุณภาพและการตรวจสอบทางการแพทย์ (สถาบันวิจัยวิทยาศาสตร์และเทคโนโลยีแห่งประเทศไทย)	18.0000
	55	ผลผลิต : การให้บริการทางวิทยาศาสตร์และเทคโนโลยี (สถาบันวิจัยวิทยาศาสตร์และเทคโนโลยีแห่งประเทศไทย)	103.1301
	56	โครงการ : โครงการพัฒนาระบบคลาวด์ภาครัฐเพื่อการบริหารจัดการและให้บริการข้อมูลของวิทยาลัยชุมชน (สถาบันวิทยาลัยชุมชน)	6.0000
ยุทธศาสตร์ที่ 4 การพัฒนากำลังคน สถาบันอุดมศึกษา และหน่วยงานวิจัย ให้เป็น ฐานการขับเคลื่อนการพัฒนาเศรษฐกิจและ สังคมของประเทศแบบก้าวกระโดดและอย่าง ยั่งยืน	397 ผลผลิต 162 โครงการ		124,110.3575
เป้าหมายการให้บริการ 4 กำลังคน สถาบันอุดมศึกษา และสถาบันวิจัยของ ประเทศได้รับการพัฒนาให้มีสมรรถนะสูง สามารถเพิ่มขีดความสามารถในการแข่งขัน ของประเทศ	397 ผลผลิต 162 โครงการ		124,110.3575
	1	โครงการ : โครงการเสริมสร้างศักยภาพของบุคลากรด้านวิทยาศาสตร์และเทคโนโลยี (สำนักงานปลัดกระทรวงการอุดมศึกษา วิทยาศาสตร์ วิจัย และนวัตกรรม)	484.9386
	2	โครงการ : โครงการจัดทำแพลตฟอร์มการพัฒนาระบบคลังหน่วยกิตกลางระดับอุดมศึกษา (national credit bank) สำหรับสำนักงานปลัดกระทรวงการอุดมศึกษา วิทยาศาสตร์ วิจัยและนวัตกรรม และสถาบันอุดมศึกษา และพัฒนาระบบ Skill Martrix เพื่อการเรียนรู้ตลอดชีวิต (สำนักงานปลัดกระทรวงการอุดมศึกษา วิทยาศาสตร์ วิจัย และนวัตกรรม)	100.0000
	3	โครงการ : โครงการจัดหาระบบแฟ้มสะสมทักษะ (Skill/Credit Portfolio) รายบุคคลระดับอุดมศึกษา สำหรับการวางแผนและพัฒนากำลังคนของประเทศ (สำนักงานปลัดกระทรวงการอุดมศึกษา วิทยาศาสตร์ วิจัย และนวัตกรรม)	773.3928

ยุทธศาสตร์กระทรวง / เป้าหมายการให้บริการ	ผลผลิต - โครงการ		งบประมาณ ปี 2569
	4	โครงการ : โครงการพัฒนาระบบงานให้บริการพิจารณาคุณวุฒิระดับอุดมศึกษาจากต่างประเทศบนแพลตฟอร์มออนไลน์ (สำนักงานปลัดกระทรวงการอุดมศึกษา วิทยาศาสตร์ วิจัย และนวัตกรรม)	2.2500
	5	โครงการ : โครงการผลิตและพัฒนากำลังคนอุดมศึกษาเพื่อเพิ่มขีดความสามารถในการแข่งขันของประเทศ (สำนักงานปลัดกระทรวงการอุดมศึกษา วิทยาศาสตร์ วิจัย และนวัตกรรม)	525.7123
	6	โครงการ : โครงการพัฒนาศักยภาพอาจารย์และบุคลากรอุดมศึกษา (สำนักงานปลัดกระทรวงการอุดมศึกษา วิทยาศาสตร์ วิจัย และนวัตกรรม)	13.4421
	7	โครงการ : โครงการพัฒนาและยกระดับศักยภาพนิสิตนักศึกษาในสถาบันอุดมศึกษา (สำนักงานปลัดกระทรวงการอุดมศึกษา วิทยาศาสตร์ วิจัย และนวัตกรรม)	116.5329
	8	โครงการ : โครงการการผลิตบัณฑิตระดับบัณฑิตศึกษาและพัฒนากำลังคนขั้นสูงทางวิทยาศาสตร์ และเทคโนโลยี (สำนักงานปลัดกระทรวงการอุดมศึกษา วิทยาศาสตร์ วิจัย และนวัตกรรม)	312.8210
	9	โครงการ : โครงการผลิตบัณฑิตพันธุ์ใหม่ (สำนักงานปลัดกระทรวงการอุดมศึกษา วิทยาศาสตร์ วิจัย และนวัตกรรม)	557.2300
	10	โครงการ : โครงการพัฒนาความเป็นเลิศของสถาบันอุดมศึกษาและพัฒนากำลังคนขั้นสูง (สำนักงานปลัดกระทรวงการอุดมศึกษา วิทยาศาสตร์ วิจัย และนวัตกรรม)	250.0000
	11	โครงการ : โครงการสนับสนุนนักเรียนทุนรัฐบาลทางด้านวิทยาศาสตร์และเทคโนโลยี (สำนักงานปลัดกระทรวงการอุดมศึกษา วิทยาศาสตร์ วิจัย และนวัตกรรม)	1,282.3201
	12	โครงการ : โครงการอุดหนุนค่าสมัครการคัดเลือกกลางบุคคลเข้าศึกษาในสถาบันอุดมศึกษา (TCAS) เพื่อความเสมอภาคทางการศึกษา (สำนักงานปลัดกระทรวงการอุดมศึกษา วิทยาศาสตร์ วิจัย และนวัตกรรม)	200.0000
	13	โครงการ : โครงการพัฒนามหาวิทยาลัยไซเบอร์ไทย เพื่อการจัดการเรียนการสอนในระบบเปิด (Thai-MOOC) (สำนักงานปลัดกระทรวงการอุดมศึกษา วิทยาศาสตร์ วิจัย และนวัตกรรม)	20.0000
	14	โครงการ : โครงการห้องเรียนวิทยาศาสตร์ในโรงเรียน โดยการกำกับดูแลของมหาวิทยาลัย (โครงการ รวม.) ระยะที่ 3 (สำนักงานปลัดกระทรวงการอุดมศึกษา วิทยาศาสตร์ วิจัย และนวัตกรรม)	562.9314
	15	โครงการ : โครงการจัดตั้งสถาบันไทยโคเซ็น (สำนักงานปลัดกระทรวงการอุดมศึกษา วิทยาศาสตร์ วิจัย และนวัตกรรม)	231.8953
	16	โครงการ : โครงการพัฒนาศักยภาพเครือข่ายเทคโนโลยีสารสนเทศเพื่อพัฒนาการศึกษา (สำนักงานปลัดกระทรวงการอุดมศึกษา วิทยาศาสตร์ วิจัย และนวัตกรรม)	93.3518
	17	โครงการ : โครงการพัฒนาระบบข้อมูลขนาดใหญ่เพื่อพัฒนาคุณภาพอุดมศึกษาสำหรับการอุดมศึกษา วิทยาศาสตร์ วิจัยและนวัตกรรม (Big Data) (สำนักงานปลัดกระทรวงการอุดมศึกษา วิทยาศาสตร์ วิจัย และนวัตกรรม)	10.9765
	18	ผลผลิต : สถาบันการศึกษาได้รับบริการเทคโนโลยีสารสนเทศทางการศึกษา (สำนักงานปลัดกระทรวงการอุดมศึกษา วิทยาศาสตร์ วิจัย และนวัตกรรม)	1,180.5396
	19	โครงการ : โครงการผลิตครูเพื่อพัฒนาท้องถิ่น (สำนักงานปลัดกระทรวงการอุดมศึกษา วิทยาศาสตร์ วิจัย และนวัตกรรม)	228.9134





ยุทธศาสตร์กระทรวง / เป้าหมายการให้บริการ	ผลผลิต - โครงการ		งบประมาณ ปี 2569
	20	โครงการ : โครงการสนับสนุนทุนเพื่อขยายโอกาสทางการศึกษาระดับอุดมศึกษา (สำนักงานปลัดกระทรวงการอุดมศึกษา วิทยาศาสตร์ วิจัย และนวัตกรรม)	220.6200
	21	ผลผลิต : กลุ่มเป้าหมายได้รับการพัฒนาศักยภาพด้วยวิทยาศาสตร์และเทคโนโลยีและนวัตกรรม (กรมวิทยาศาสตร์บริการ)	5.2294
	22	โครงการ : โครงการพัฒนาโครงสร้างพื้นฐานทางดิจิทัลผ่านระบบคลาวด์ (Cloud) เพื่อการให้บริการทางวิทยาศาสตร์บริการ (กรมวิทยาศาสตร์บริการ)	4.2223
	23	โครงการ : โครงการพัฒนามาตรฐานและเส้นทางความก้าวหน้าทางวิชาการเพื่อการพัฒนาและเสริมสร้างศักยภาพทรัพยากรมนุษย์ (สำนักงานการวิจัยแห่งชาติ)	330.8509
	24	โครงการ : โครงการพัฒนาทักษะด้านดิจิทัลสำหรับบุคลากรภาครัฐ (สถาบันมาตรวิทยาแห่งชาติ)	0.8255
	25	โครงการ : โครงการพัฒนาทักษะบุคลากรให้มีคุณภาพรองรับความต้องการของผู้ประกอบการและอุตสาหกรรมเป้าหมาย ในพื้นที่ EEC (สำนักงานพัฒนาวิทยาศาสตร์และเทคโนโลยีแห่งชาติ)	9.1500
	26	ผลผลิต : การพัฒนาบุคลากรด้านวิทยาศาสตร์ เทคโนโลยี และนวัตกรรม (สำนักงานพัฒนาวิทยาศาสตร์และเทคโนโลยีแห่งชาติ)	184.0447
	27	โครงการ : โครงการออกแบบเชิงระบบการพัฒนาแพลตฟอร์ม Upskill/Reskill/New Skill (URN) for Future Skill Development เพื่อรองรับมาตรการสนับสนุนการรับรองหลักสูตรฝึกอบรมเพื่อพัฒนาบุคลากรและรับรอง การจ้างแรงงานลูกจ้างที่มีทักษะสูงด้านวิทยาศาสตร์ เทคโนโลยี วิศวกรรมศาสตร์หรือคณิตศาสตร์ (สำนักงานสภานโยบายการอุดมศึกษา วิทยาศาสตร์ วิจัยและนวัตกรรมแห่งชาติ)	2.5000
	28	โครงการ : โครงการขยายผลหลักสูตร Higher Education Sandbox ผ่านการสร้างเครือข่ายสถาบันอุดมศึกษา (University Consortium) เพื่อผลิตกำลังคนสมรรถนะสูงในอุตสาหกรรมเป้าหมายของประเทศ (สำนักงานสภานโยบายการอุดมศึกษา วิทยาศาสตร์ วิจัยและนวัตกรรมแห่งชาติ)	1.0167
	29	ผลผลิต : การให้บริการวิชาการและถ่ายทอดองค์ความรู้/เทคโนโลยีทางดาราศาสตร์ (สถาบันวิจัยดาราศาสตร์แห่งชาติ)	65.4585
	30	ผลผลิต : การพัฒนากำลังคนด้านเทคโนโลยีแสงซินโครตรอนและเทคโนโลยีขั้นสูง (สถาบันวิจัยแสงซินโครตรอน)	7.2000
	31	ผลผลิต : การถ่ายทอดองค์ความรู้ด้านเทคโนโลยีแสงซินโครตรอนและเทคโนโลยีขั้นสูง (สถาบันวิจัยแสงซินโครตรอน)	5.3396
	32	โครงการ : โครงการพัฒนาทักษะด้านเทคโนโลยีอวกาศให้เยาวชน ด้วยการสร้างดาวเทียม CubeSat (สำนักงานพัฒนาเทคโนโลยีอวกาศและภูมิสารสนเทศ)	53.9200
	33	ผลผลิต : รายการค่าใช้จ่ายบุคลากรภาครัฐ พัฒนาศักยภาพด้านวิทยาศาสตร์ เทคโนโลยี และนวัตกรรม (องค์การพิพิธภัณฑ์วิทยาศาสตร์แห่งชาติ)	132.7429
	34	ผลผลิต : ยกระดับคุณภาพการบริหารจัดการและบริการพิพิธภัณฑ์ด้านวิทยาศาสตร์ เทคโนโลยีและนวัตกรรมให้เทียบเท่าระดับสากล (องค์การพิพิธภัณฑ์วิทยาศาสตร์แห่งชาติ)	336.4531
	35	ผลผลิต : เสริมสร้างขีดความสามารถกำลังคนให้มีความรู้และทักษะในศตวรรษที่ 21 (องค์การพิพิธภัณฑ์วิทยาศาสตร์แห่งชาติ)	325.3526
	36	ผลผลิต : การสร้างโอกาสและความเสมอภาคด้านการเรียนรู้วิทยาศาสตร์สู่ชุมชน (องค์การพิพิธภัณฑ์วิทยาศาสตร์แห่งชาติ)	68.8360
	37	ผลผลิต : การสนับสนุนการบริหารงานพิพิธภัณฑ์ (องค์การพิพิธภัณฑ์วิทยาศาสตร์แห่งชาติ)	296.5173

ยุทธศาสตร์กระทรวง / เป้าหมายการให้บริการ	ผลผลิต - โครงการ		งบประมาณ ปี 2569
	38	โครงการ : โครงการส่งเสริมการศึกษาในพื้นที่จังหวัดชายแดนภาคใต้ (สถาบันวิทยาลัยชุมชน)	8.0000
	39	โครงการ : โครงการพัฒนาตามศักยภาพของพื้นที่ (สถาบันวิทยาลัยชุมชน)	12.0000
	40	ผลผลิต : รายการค่าใช้จ่ายบุคลากรภาครัฐ ยกระดับคุณภาพการศึกษาและการเรียนรู้ตลอดชีวิต (สถาบันวิทยาลัยชุมชน)	295.4081
	41	โครงการ : โครงการสร้างผู้นำการเปลี่ยนแปลงของชุมชน (สถาบันวิทยาลัยชุมชน)	2.5000
	42	โครงการ : โครงการขับเคลื่อนการจัดการศึกษาเพื่อความสุขของชุมชน (สถาบันวิทยาลัยชุมชน)	8.8000
	43	โครงการ : โครงการพัฒนาและส่งเสริมการเรียนรู้ผ่านการเรียนออนไลน์ (สถาบันวิทยาลัยชุมชน)	2.5000
	44	ผลผลิต : ผลงานการให้บริการวิชาการ (สถาบันวิทยาลัยชุมชน)	30.0000
	45	ผลผลิต : ผลงานทำนุบำรุงศิลปวัฒนธรรม (สถาบันวิทยาลัยชุมชน)	2.9000
	46	ผลผลิต : ผู้รับบริการการศึกษาในวิทยาลัยชุมชน (สถาบันวิทยาลัยชุมชน)	344.7301
	47	โครงการ : โครงการพัฒนาคุณภาพการศึกษาเด็กปฐมวัย (สถาบันวิทยาลัยชุมชน)	1.3000
	48	โครงการ : โครงการสนับสนุนค่าใช้จ่ายในการจัดการศึกษาตั้งแต่ระดับอนุบาลจนจบการศึกษาขั้นพื้นฐาน (สถาบันวิทยาลัยชุมชน)	17.2969
	49	ผลผลิต : ผู้สำเร็จการศึกษาด้านสังคมศาสตร์ (มหาวิทยาลัยกาฬสินธุ์)	65.5729
	50	ผลผลิต : ผู้สำเร็จการศึกษาด้านวิทยาศาสตร์และเทคโนโลยี (มหาวิทยาลัยกาฬสินธุ์)	43.7853
	51	ผลผลิต : ผู้สำเร็จการศึกษาด้านวิทยาศาสตร์สุขภาพ (มหาวิทยาลัยกาฬสินธุ์)	9.3530
	52	โครงการ : โครงการผลิตบัณฑิตและพัฒนากำลังคนเพื่อยกระดับประเทศไทยสู่ศูนย์กลางอุตสาหกรรมด้วยเทคโนโลยีขั้นสูง (มหาวิทยาลัยกาฬสินธุ์)	6.6870
	53	ผลผลิต : รายการค่าใช้จ่ายบุคลากรภาครัฐ ยกระดับคุณภาพการศึกษาและการเรียนรู้ตลอดชีวิต (มหาวิทยาลัยกาฬสินธุ์)	312.2790
	54	ผลผลิต : รายการค่าใช้จ่ายบุคลากรภาครัฐ ยกระดับคุณภาพการศึกษาและการเรียนรู้ตลอดชีวิต (มหาวิทยาลัยนครพนม)	444.2533
	55	ผลผลิต : ผู้สำเร็จการศึกษาด้านสังคมศาสตร์ (มหาวิทยาลัยนครพนม)	28.3330
	56	ผลผลิต : ผู้สำเร็จการศึกษาด้านวิทยาศาสตร์และเทคโนโลยี (มหาวิทยาลัยนครพนม)	179.9990
	57	ผลผลิต : ผู้สำเร็จการศึกษาด้านวิทยาศาสตร์สุขภาพ (มหาวิทยาลัยนครพนม)	11.6880
	58	โครงการ : โครงการสนับสนุนค่าใช้จ่ายในการจัดการศึกษาตั้งแต่ระดับอนุบาลจนจบการศึกษาขั้นพื้นฐาน (มหาวิทยาลัยนครพนม)	39.6791
	59	ผลผลิต : รายการค่าใช้จ่ายบุคลากรภาครัฐ ด้านการพัฒนาและเสริมสร้างศักยภาพทรัพยากรมนุษย์ (มหาวิทยาลัยนราธิวาสราชนครินทร์)	402.3398
	60	ผลผลิต : ผู้สำเร็จการศึกษาด้านสังคมศาสตร์ (มหาวิทยาลัยนราธิวาสราชนครินทร์)	26.8258
	61	ผลผลิต : ผู้สำเร็จการศึกษาด้านวิทยาศาสตร์และเทคโนโลยี (มหาวิทยาลัยนราธิวาสราชนครินทร์)	128.2843





ยุทธศาสตร์กระทรวง / เป้าหมายการให้บริการ	ผลผลิต - โครงการ	งบประมาณ ปี 2569
	62 ผลผลิต : ผู้สำเร็จการศึกษาด้านวิทยาศาสตร์สุขภาพ (มหาวิทยาลัยราชภัฏวราชนครินทร์)	33.2172
	63 โครงการ : โครงการส่งเสริมการศึกษาในพื้นที่จังหวัดชายแดนภาคใต้ (มหาวิทยาลัยราชภัฏวราชนครินทร์)	4.2400
	64 โครงการ : โครงการสนับสนุนค่าใช้จ่ายในการจัดการศึกษาตั้งแต่ระดับอนุบาลจนจบการศึกษาขั้นพื้นฐาน (มหาวิทยาลัยราชภัฏวราชนครินทร์)	21.0769
	65 ผลผลิต : รายการค่าใช้จ่ายบุคลากรภาครัฐ ยกระดับคุณภาพการศึกษาและการเรียนรู้ตลอดชีวิต (มหาวิทยาลัยนเรศวร)	1,954.8747
	66 ผลผลิต : ผู้สำเร็จการศึกษาด้านสังคมศาสตร์ (มหาวิทยาลัยนเรศวร)	14.6502
	67 ผลผลิต : ผู้สำเร็จการศึกษาด้านวิทยาศาสตร์และเทคโนโลยี (มหาวิทยาลัยนเรศวร)	117.4186
	68 ผลผลิต : ผู้สำเร็จการศึกษาด้านวิทยาศาสตร์สุขภาพ (มหาวิทยาลัยนเรศวร)	309.5414
	69 โครงการ : โครงการผลิตแพทย์เพิ่ม (มหาวิทยาลัยนเรศวร)	120.0000
	70 โครงการ : โครงการผลิตพยาบาลเพิ่ม (มหาวิทยาลัยนเรศวร)	48.3840
	71 ผลผลิต : ผลงานการให้บริการวิชาการ (มหาวิทยาลัยนเรศวร)	4.1000
	72 โครงการ : โครงการสนับสนุนค่าใช้จ่ายในการจัดการศึกษาตั้งแต่ระดับอนุบาลจนจบการศึกษาขั้นพื้นฐาน (มหาวิทยาลัยนเรศวร)	15.3748
	73 ผลผลิต : รายการค่าใช้จ่ายบุคลากรภาครัฐ ยกระดับคุณภาพการศึกษาและการเรียนรู้ตลอดชีวิต (มหาวิทยาลัยมหาสารคาม)	976.6390
	74 ผลผลิต : ผู้สำเร็จการศึกษาด้านสังคมศาสตร์ (มหาวิทยาลัยมหาสารคาม)	25.1385
	75 ผลผลิต : ผู้สำเร็จการศึกษาด้านวิทยาศาสตร์และเทคโนโลยี (มหาวิทยาลัยมหาสารคาม)	73.3096
	76 ผลผลิต : ผู้สำเร็จการศึกษาด้านวิทยาศาสตร์สุขภาพ (มหาวิทยาลัยมหาสารคาม)	66.0393
	77 โครงการ : โครงการเพิ่มศักยภาพการให้บริการทางด้านสาธารณสุข (มหาวิทยาลัยมหาสารคาม)	325.2486
	78 โครงการ : โครงการผลิตพยาบาลเพิ่ม (มหาวิทยาลัยมหาสารคาม)	40.3200
	79 โครงการ : โครงการสนับสนุนค่าใช้จ่ายในการจัดการศึกษาตั้งแต่ระดับอนุบาลจนจบการศึกษาขั้นพื้นฐาน (มหาวิทยาลัยมหาสารคาม)	21.8908
	80 ผลผลิต : รายการค่าใช้จ่ายบุคลากรภาครัฐ ยกระดับคุณภาพการศึกษาและการเรียนรู้ตลอดชีวิต (มหาวิทยาลัยรามคำแหง)	1,011.5592
	81 ผลผลิต : ผู้สำเร็จการศึกษาด้านสังคมศาสตร์ (มหาวิทยาลัยรามคำแหง)	76.9565
	82 ผลผลิต : ผู้สำเร็จการศึกษาด้านวิทยาศาสตร์และเทคโนโลยี (มหาวิทยาลัยรามคำแหง)	42.1674
	83 โครงการ : โครงการสนับสนุนค่าใช้จ่ายในการจัดการศึกษาตั้งแต่ระดับอนุบาลจนจบการศึกษาขั้นพื้นฐาน (มหาวิทยาลัยรามคำแหง)	25.1034
	84 ผลผลิต : รายการค่าใช้จ่ายบุคลากรภาครัฐ ยกระดับคุณภาพการศึกษาและการเรียนรู้ตลอดชีวิต (มหาวิทยาลัยสุโขทัยธรรมมาธิราช)	587.5021
	85 ผลผลิต : ผู้สำเร็จการศึกษาด้านวิทยาศาสตร์และเทคโนโลยี (มหาวิทยาลัยสุโขทัยธรรมมาธิราช)	30.0898

ยุทธศาสตร์กระทรวง / เป้าหมายการให้บริการ	ผลผลิต - โครงการ		งบประมาณ ปี 2569
	86	ผลผลิต : ผู้สำเร็จการศึกษาด้านวิทยาศาสตร์สุขภาพ (มหาวิทยาลัยสุโขทัยธรรมาราช)	4.1800
	87	ผลผลิต : ผู้สำเร็จการศึกษาด้านสังคมศาสตร์ (มหาวิทยาลัยสุโขทัยธรรมาราช)	81.8950
	88	ผลผลิต : รายการค่าใช้จ่ายบุคลากรภาครัฐ ยกระดับคุณภาพการศึกษาและการเรียนรู้ตลอดชีวิต (มหาวิทยาลัยอุบลราชธานี)	602.9971
	89	ผลผลิต : ผู้สำเร็จการศึกษาด้านสังคมศาสตร์ (มหาวิทยาลัยอุบลราชธานี)	15.0301
	90	ผลผลิต : ผู้สำเร็จการศึกษาด้านวิทยาศาสตร์และเทคโนโลยี (มหาวิทยาลัยอุบลราชธานี)	84.8300
	91	ผลผลิต : ผู้สำเร็จการศึกษาด้านวิทยาศาสตร์สุขภาพ (มหาวิทยาลัยอุบลราชธานี)	27.0934
	92	ผลผลิต : ผลงานการให้บริการวิชาการ (มหาวิทยาลัยอุบลราชธานี)	3.3106
	93	โครงการ : โครงการสนับสนุนค่าใช้จ่ายในการจัดการศึกษาตั้งแต่ระดับอนุบาลจนจบการศึกษาขั้นพื้นฐาน (มหาวิทยาลัยอุบลราชธานี)	0.3407
	94	ผลผลิต : รายการค่าใช้จ่ายบุคลากรภาครัฐ ยกระดับคุณภาพการศึกษาและการเรียนรู้ตลอดชีวิต (สถาบันเทคโนโลยีปทุมวัน)	115.9732
	95	ผลผลิต : ผู้สำเร็จการศึกษาด้านวิทยาศาสตร์และเทคโนโลยี (สถาบันเทคโนโลยีปทุมวัน)	217.1821
	96	โครงการ : โครงการยุทธศาสตร์เพื่อพัฒนาเด็กชายขอบ ณ ศูนย์การเรียนรู้ จังหวัดกาญจนบุรี (สถาบันเทคโนโลยีปทุมวัน)	5.8577
	97	ผลผลิต : รายการค่าใช้จ่ายบุคลากรภาครัฐ ยกระดับคุณภาพการศึกษาและการเรียนรู้ตลอดชีวิต (มหาวิทยาลัยเทคโนโลยีราชมงคลกรุงเทพ)	421.8353
	98	ผลผลิต : ผู้สำเร็จการศึกษาด้านสังคมศาสตร์ (มหาวิทยาลัยเทคโนโลยีราชมงคลกรุงเทพ)	24.9576
	99	ผลผลิต : ผู้สำเร็จการศึกษาด้านวิทยาศาสตร์และเทคโนโลยี (มหาวิทยาลัยเทคโนโลยีราชมงคลกรุงเทพ)	278.9256
	100	ผลผลิต : การพัฒนาศักยภาพกำลังคนสมรรถนะสูงเพื่อรองรับอุตสาหกรรมเป้าหมายของประเทศ (มหาวิทยาลัยเทคโนโลยีราชมงคลกรุงเทพ)	40.2000
	101	ผลผลิต : ผลงานการให้บริการวิชาการ (มหาวิทยาลัยเทคโนโลยีราชมงคลกรุงเทพ)	0.7200
	102	ผลผลิต : รายการค่าใช้จ่ายบุคลากรภาครัฐ ยกระดับคุณภาพการศึกษาและการเรียนรู้ตลอดชีวิต (มหาวิทยาลัยเทคโนโลยีราชมงคลตะวันออก)	490.1205
	103	ผลผลิต : ผู้สำเร็จการศึกษาด้านสังคมศาสตร์ (มหาวิทยาลัยเทคโนโลยีราชมงคลตะวันออก)	55.2259
	104	ผลผลิต : ผู้สำเร็จการศึกษาด้านวิทยาศาสตร์และเทคโนโลยี (มหาวิทยาลัยเทคโนโลยีราชมงคลตะวันออก)	254.7514
	105	ผลผลิต : การพัฒนาศักยภาพกำลังคนสมรรถนะสูงเพื่อรองรับอุตสาหกรรมเป้าหมายของประเทศ (มหาวิทยาลัยเทคโนโลยีราชมงคลตะวันออก)	18.8900
	106	โครงการ : โครงการผลิตและพัฒนาบุคลากรรองรับอุตสาหกรรมเป้าหมายในเขตพัฒนาพิเศษภาคตะวันออก (มหาวิทยาลัยเทคโนโลยีราชมงคลธัญบุรี)	44.8350
	107	โครงการ : โครงการการพัฒนากำลังคนสมรรถนะสูงด้านเทคโนโลยีระบบอัตโนมัติและหุ่นยนต์ (มหาวิทยาลัยเทคโนโลยีราชมงคลธัญบุรี)	9.1000
	108	โครงการ : โครงการการพัฒนากำลังคนที่มีสมรรถนะสูงด้านเทคโนโลยียานยนต์ไฟฟ้าเพื่อรองรับอุตสาหกรรมยานยนต์สมัยใหม่ (มหาวิทยาลัยเทคโนโลยีราชมงคลธัญบุรี)	8.4055





ยุทธศาสตร์กระทรวง / เป้าหมายการให้บริการ	ผลผลิต - โครงการ	งบประมาณ ปี 2569
	109 ผลผลิต : รายการค่าใช้จ่ายบุคลากรภาครัฐ ยกระดับคุณภาพการศึกษาและการเรียนรู้ตลอดชีวิต (มหาวิทยาลัยเทคโนโลยีราชมงคลธัญบุรี)	941.5040
	110 ผลผลิต : ผู้สำเร็จการศึกษาด้านสังคมศาสตร์ (มหาวิทยาลัยเทคโนโลยีราชมงคลธัญบุรี)	44.9354
	111 ผลผลิต : ผู้สำเร็จการศึกษาด้านวิทยาศาสตร์และเทคโนโลยี (มหาวิทยาลัยเทคโนโลยีราชมงคลธัญบุรี)	387.0497
	112 ผลผลิต : การพัฒนาศักยภาพกำลังคนสมรรถนะสูงเพื่อรองรับอุตสาหกรรมเป้าหมายของประเทศ (มหาวิทยาลัยเทคโนโลยีราชมงคลธัญบุรี)	70.0228
	113 โครงการ : โครงการพัฒนาศักยภาพตลอดช่วงชีวิต (มหาวิทยาลัยเทคโนโลยีราชมงคลธัญบุรี)	0.3752
	114 โครงการ : โครงการผลิตพยาบาลเพิ่ม (มหาวิทยาลัยเทคโนโลยีราชมงคลธัญบุรี)	17.9600
	115 โครงการ : โครงการสนับสนุนค่าใช้จ่ายในการจัดการศึกษาตั้งแต่ระดับอนุบาลจนจบการศึกษาขั้นพื้นฐาน (มหาวิทยาลัยเทคโนโลยีราชมงคลธัญบุรี)	5.2472
	116 ผลผลิต : รายการค่าใช้จ่ายบุคลากรภาครัฐ ยกระดับคุณภาพการศึกษาและการเรียนรู้ตลอดชีวิต (มหาวิทยาลัยเทคโนโลยีราชมงคลพระนคร)	574.5865
	117 ผลผลิต : ผู้สำเร็จการศึกษาด้านสังคมศาสตร์ (มหาวิทยาลัยเทคโนโลยีราชมงคลพระนคร)	10.2350
	118 ผลผลิต : ผู้สำเร็จการศึกษาด้านวิทยาศาสตร์และเทคโนโลยี (มหาวิทยาลัยเทคโนโลยีราชมงคลพระนคร)	124.0201
	119 ผลผลิต : การพัฒนาศักยภาพกำลังคนสมรรถนะสูงเพื่อรองรับอุตสาหกรรมเป้าหมายของประเทศ (มหาวิทยาลัยเทคโนโลยีราชมงคลพระนคร)	44.0000
	120 โครงการ : โครงการพัฒนาศักยภาพการสื่อสารต่อต้านยาเสพติดเพื่อการเป็นผู้นำเยาวชนในศตวรรษที่ 21 (มหาวิทยาลัยเทคโนโลยีราชมงคลพระนคร)	1.1699
	121 โครงการ : โครงการผู้สูงวัยรู้ทันภัยไซเบอร์: ภารกิจเสริมสร้างภูมิคุ้มกันภัยฉ้อโกงออนไลน์สำหรับผู้สูงอายุในเขตกรุงเทพฯและปริมณฑล (มหาวิทยาลัยเทคโนโลยีราชมงคลพระนคร)	0.9000
	122 โครงการ : โครงการ IGJ-educenter การพัฒนาระบบการเรียนการสอนด้วย Integrated e-Learning Platform Open Online Course (มหาวิทยาลัยเทคโนโลยีราชมงคลพระนคร)	3.0529
	123 ผลผลิต : ผลงานทำนุบำรุงศิลปวัฒนธรรม (มหาวิทยาลัยเทคโนโลยีราชมงคลพระนคร)	0.1800
	124 โครงการ : โครงการพัฒนาทักษะวิชาชีพขั้นสูงพร้อมสร้างนวัตกรรมร่วมกับภาคเอกชนด้านอิเล็กทรอนิกส์อัจฉริยะ ปีงบประมาณพิเศษ เพื่อรองรับอุตสาหกรรมอิเล็กทรอนิกส์อัจฉริยะระยะที่ 2 (มหาวิทยาลัยเทคโนโลยีราชมงคลรัตนโกสินทร์)	5.3750
	125 ผลผลิต : รายการค่าใช้จ่ายบุคลากรภาครัฐ ยกระดับคุณภาพการศึกษาและการเรียนรู้ตลอดชีวิต (มหาวิทยาลัยเทคโนโลยีราชมงคลรัตนโกสินทร์)	481.5719
	126 ผลผลิต : ผู้สำเร็จการศึกษาด้านสังคมศาสตร์ (มหาวิทยาลัยเทคโนโลยีราชมงคลรัตนโกสินทร์)	104.7107
	127 ผลผลิต : ผู้สำเร็จการศึกษาด้านวิทยาศาสตร์และเทคโนโลยี (มหาวิทยาลัยเทคโนโลยีราชมงคลรัตนโกสินทร์)	193.8839
	128 ผลผลิต : การพัฒนาศักยภาพกำลังคนสมรรถนะสูงเพื่อรองรับอุตสาหกรรมเป้าหมายของประเทศ (มหาวิทยาลัยเทคโนโลยีราชมงคลรัตนโกสินทร์)	46.3884
	129 ผลผลิต : รายการค่าใช้จ่ายบุคลากรภาครัฐ ยกระดับคุณภาพการศึกษาและการเรียนรู้ตลอดชีวิต (มหาวิทยาลัยเทคโนโลยีราชมงคลล้านนา)	896.2508

ยุทธศาสตร์กระทรวง / เป้าหมายการให้บริการ	ผลผลิต - โครงการ		งบประมาณ ปี 2569
	130	ผลผลิต : ผู้สำเร็จการศึกษาด้านสังคมศาสตร์ (มหาวิทยาลัยเทคโนโลยีราชมงคลล้านนา)	13.9392
	131	ผลผลิต : ผู้สำเร็จการศึกษาด้านวิทยาศาสตร์และเทคโนโลยี (มหาวิทยาลัยเทคโนโลยีราชมงคลล้านนา)	211.5161
	132	ผลผลิต : การพัฒนาศักยภาพกำลังคนสมรรถนะสูงเพื่อรองรับอุตสาหกรรมเป้าหมายของประเทศ (มหาวิทยาลัยเทคโนโลยีราชมงคลล้านนา)	160.9106
	133	ผลผลิต : ผลงานการให้บริการวิชาการ (มหาวิทยาลัยเทคโนโลยีราชมงคลล้านนา)	8.5000
	134	ผลผลิต : รายการค่าใช้จ่ายบุคลากรภาครัฐ ยกระดับคุณภาพการศึกษาและการเรียนรู้ตลอดชีวิต (มหาวิทยาลัยเทคโนโลยีราชมงคลศรีวิชัย)	677.9120
	135	ผลผลิต : ผู้สำเร็จการศึกษาด้านสังคมศาสตร์ (มหาวิทยาลัยเทคโนโลยีราชมงคลศรีวิชัย)	16.8229
	136	ผลผลิต : ผู้สำเร็จการศึกษาด้านวิทยาศาสตร์และเทคโนโลยี (มหาวิทยาลัยเทคโนโลยีราชมงคลศรีวิชัย)	223.5064
	137	ผลผลิต : การพัฒนาศักยภาพกำลังคนสมรรถนะสูงเพื่อรองรับอุตสาหกรรมเป้าหมายของประเทศ (มหาวิทยาลัยเทคโนโลยีราชมงคลศรีวิชัย)	7.0000
	138	โครงการ : โครงการพัฒนากำลังคนด้วยเทคโนโลยีและนวัตกรรมเพื่อรองรับอุตสาหกรรมการท่องเที่ยวชายฝั่งวิถีใหม่ (Coastal Tourism) (มหาวิทยาลัยเทคโนโลยีราชมงคลศรีวิชัย)	13.1308
	139	ผลผลิต : รายการค่าใช้จ่ายบุคลากรภาครัฐ ยกระดับคุณภาพการศึกษาและการเรียนรู้ตลอดชีวิต (มหาวิทยาลัยเทคโนโลยีราชมงคลสุวรรณภูมิ)	580.8823
	140	ผลผลิต : ผู้สำเร็จการศึกษาด้านสังคมศาสตร์ (มหาวิทยาลัยเทคโนโลยีราชมงคลสุวรรณภูมิ)	39.6895
	141	ผลผลิต : ผู้สำเร็จการศึกษาด้านวิทยาศาสตร์และเทคโนโลยี (มหาวิทยาลัยเทคโนโลยีราชมงคลสุวรรณภูมิ)	232.7013
	142	ผลผลิต : ผู้สำเร็จการศึกษาด้านวิทยาศาสตร์สุขภาพ (มหาวิทยาลัยเทคโนโลยีราชมงคลสุวรรณภูมิ)	0.3720
	143	ผลผลิต : การพัฒนาศักยภาพคนสมรรถนะสูงเพื่อรองรับอุตสาหกรรมเป้าหมายของประเทศ (มหาวิทยาลัยเทคโนโลยีราชมงคลสุวรรณภูมิ)	34.5979
	144	ผลผลิต : ผลงานการให้บริการวิชาการ (มหาวิทยาลัยเทคโนโลยีราชมงคลสุวรรณภูมิ)	2.7000
	145	ผลผลิต : รายการค่าใช้จ่ายบุคลากรภาครัฐ ยกระดับคุณภาพการศึกษาและการเรียนรู้ตลอดชีวิต (มหาวิทยาลัยเทคโนโลยีราชมงคลอีสาน)	1,027.4287
	146	ผลผลิต : ผู้สำเร็จการศึกษาด้านสังคมศาสตร์ (มหาวิทยาลัยเทคโนโลยีราชมงคลอีสาน)	24.5518
	147	ผลผลิต : ผู้สำเร็จการศึกษาด้านวิทยาศาสตร์และเทคโนโลยี (มหาวิทยาลัยเทคโนโลยีราชมงคลอีสาน)	368.2389
	148	ผลผลิต : การพัฒนาศักยภาพกำลังคนสมรรถนะสูงเพื่อรองรับอุตสาหกรรมเป้าหมายของประเทศ (มหาวิทยาลัยเทคโนโลยีราชมงคลอีสาน)	83.3017
	149	โครงการ : โครงการสนับสนุนค่าใช้จ่ายในการจัดการศึกษาตั้งแต่ระดับอนุบาลจนจบการศึกษาขั้นพื้นฐาน (มหาวิทยาลัยเทคโนโลยีราชมงคลอีสาน)	17.3330
	150	ผลผลิต : รายการค่าใช้จ่ายบุคลากรภาครัฐ ยกระดับคุณภาพการศึกษาและการเรียนรู้ตลอดชีวิต (จุฬาลงกรณ์มหาวิทยาลัย)	4,536.7413
	151	โครงการ : โครงการ OFOS ยกระดับทรัพยากรมนุษย์ และพื้นที่นำทุนทางวัฒนธรรมด้านศิลปะการแสดงผสมผสานกับความคิดสร้างสรรค์ เพื่อนำไปต่อยอดและขยายผลให้กับเศรษฐกิจ (จุฬาลงกรณ์มหาวิทยาลัย)	25.4565





ยุทธศาสตร์กระทรวง / เป้าหมายการให้บริการ	ผลผลิต - โครงการ		งบประมาณ ปี 2569
	152	ผลผลิต : ผู้สำเร็จการศึกษาด้านสังคมศาสตร์ (จุฬาลงกรณ์มหาวิทยาลัย)	90.5032
	153	ผลผลิต : ผู้สำเร็จการศึกษาด้านวิทยาศาสตร์และเทคโนโลยี (จุฬาลงกรณ์มหาวิทยาลัย)	368.6922
	154	ผลผลิต : ผู้สำเร็จการศึกษาด้านวิทยาศาสตร์สุขภาพ (จุฬาลงกรณ์มหาวิทยาลัย)	602.2552
	155	โครงการ : โครงการศูนย์ความเป็นเลิศด้านนวัตกรรมดิจิทัลและปัญญาประดิษฐ์เพื่อการแพทย์ด้านจิตเวช (จุฬาลงกรณ์มหาวิทยาลัย)	26.5000
	156	โครงการ : โครงการแพลตฟอร์มการแพทย์แม่นยำแบบบูรณาการ เพื่อการป้องกัน วินิจฉัยและรักษาโรคเบาหวาน (Integrated precision medicine platform for prevention, diagnosis and treatment of diabetes) (จุฬาลงกรณ์มหาวิทยาลัย)	19.5000
	157	โครงการ : โครงการผลิตแพทย์เพิ่ม (จุฬาลงกรณ์มหาวิทยาลัย)	381.3500
	158	ผลผลิต : ผลงานการให้บริการวิชาการ (จุฬาลงกรณ์มหาวิทยาลัย)	6.9000
	159	โครงการ : โครงการสนับสนุนค่าใช้จ่ายในการจัดการศึกษาตั้งแต่ระดับอนุบาลจนจบการศึกษาขั้นพื้นฐาน (จุฬาลงกรณ์มหาวิทยาลัย)	17.4671
	160	โครงการ : โครงการหลักสูตรพัฒนากำลังคนด้านวิศวกรรมเซมิคอนดักเตอร์เพื่อเพิ่มขีดความสามารถการแข่งขันในระดับสากลของประเทศไทย ในอุตสาหกรรมต้นน้ำที่มีมูลค่าสูงด้านการออกแบบและผลิตชิป (Talent Development Program in Semiconductor Engineering for Enhancement of Thailand's International Competitiveness in High-valued Upstream Industry of IC Design and Fabrication) (จุฬาลงกรณ์มหาวิทยาลัย)	15.0000
	161	ผลผลิต : รายการค่าใช้จ่ายบุคลากรภาครัฐ ยกระดับคุณภาพการศึกษาและการเรียนรู้ตลอดชีวิต (มหาวิทยาลัยเกษตรศาสตร์)	3,858.1737
	162	ผลผลิต : ผู้สำเร็จการศึกษาด้านสังคมศาสตร์ (มหาวิทยาลัยเกษตรศาสตร์)	105.5023
	163	ผลผลิต : ผู้สำเร็จการศึกษาด้านวิทยาศาสตร์และเทคโนโลยี (มหาวิทยาลัยเกษตรศาสตร์)	1,017.3965
	164	ผลผลิต : ผู้สำเร็จการศึกษาด้านวิทยาศาสตร์สุขภาพ (มหาวิทยาลัยเกษตรศาสตร์)	179.4340
	165	โครงการ : โครงการผลิตแพทย์เพิ่ม (มหาวิทยาลัยเกษตรศาสตร์)	282.9247
	166	โครงการ : โครงการสัตว์ปลอดโรค คนปลอดภัย จากโรคพิษสุนัขบ้าตามพระปณิธาน ศาสตราจารย์ ดร.สมเด็จเจ้าฟ้าฯ กรมพระศรีสวางควัฒน วรขัตติยราชนารี (มหาวิทยาลัยเกษตรศาสตร์)	68.3656
	167	โครงการ : โครงการตรวจภูมิคุ้มกันที่มีต่อโรคพิษสุนัขบ้าในสุนัขและแมว เพื่อตอบสนองนโยบายการกำจัดโรคนี้ให้หมดไปในปี พ.ศ. 2573 (มหาวิทยาลัยเกษตรศาสตร์)	2.2776
	168	โครงการ : โครงการอุทยานการแพทย์ มหาวิทยาลัยเกษตรศาสตร์ (มหาวิทยาลัยเกษตรศาสตร์)	61.3167
	169	โครงการ : โครงการยกระดับคุณภาพและเพิ่มประสิทธิภาพการจัดการศึกษาสู่ความเป็นเลิศ (มหาวิทยาลัยเกษตรศาสตร์)	141.0013
	170	โครงการ : โครงการพัฒนาและเสริมสร้างศักยภาพทรัพยากรมนุษย์ (มหาวิทยาลัยเกษตรศาสตร์)	11.8555



ยุทธศาสตร์กระทรวง / เป้าหมายการให้บริการ	ผลผลิต - โครงการ		งบประมาณ ปี 2569
	171	ผลผลิต : ผลงานการให้บริการวิชาการ (มหาวิทยาลัยเกษตรศาสตร์)	13.9717
	172	ผลผลิต : ผลงานทำนุบำรุงศิลปวัฒนธรรม (มหาวิทยาลัยเกษตรศาสตร์)	0.4275
	173	โครงการ : โครงการสนับสนุนค่าใช้จ่ายในการจัดการศึกษาตั้งแต่ระดับอนุบาลจนจบการศึกษาขั้นพื้นฐาน (มหาวิทยาลัยเกษตรศาสตร์)	49.2905
	174	ผลผลิต : รายการค่าใช้จ่ายบุคลากรภาครัฐ ยกระดับคุณภาพการศึกษาและการเรียนรู้ตลอดชีวิต (มหาวิทยาลัยขอนแก่น)	3,939.2182
	175	ผลผลิต : ผู้สำเร็จการศึกษาด้านสังคมศาสตร์ (มหาวิทยาลัยขอนแก่น)	20.2856
	176	ผลผลิต : ผู้สำเร็จการศึกษาด้านวิทยาศาสตร์และเทคโนโลยี (มหาวิทยาลัยขอนแก่น)	285.4348
	177	ผลผลิต : ผู้สำเร็จการศึกษาด้านวิทยาศาสตร์สุขภาพ (มหาวิทยาลัยขอนแก่น)	74.5650
	178	โครงการ : โครงการผลิตแพทย์เพิ่ม (มหาวิทยาลัยขอนแก่น)	525.6511
	179	โครงการ : โครงการเพิ่มศักยภาพการให้บริการทางด้านสาธารณสุข (มหาวิทยาลัยขอนแก่น)	586.9582
	180	ผลผลิต : ผลงานการให้บริการวิชาการ (มหาวิทยาลัยขอนแก่น)	8.0780
	181	โครงการ : โครงการสนับสนุนค่าใช้จ่ายในการจัดการศึกษาตั้งแต่ระดับอนุบาลจนจบการศึกษาขั้นพื้นฐาน (มหาวิทยาลัยขอนแก่น)	36.8430
	182	ผลผลิต : รายการค่าใช้จ่ายบุคลากรภาครัฐ ยกระดับคุณภาพการศึกษาและการเรียนรู้ตลอดชีวิต (มหาวิทยาลัยเชียงใหม่)	4,814.9210
	183	ผลผลิต : ผู้สำเร็จการศึกษาด้านสังคมศาสตร์ (มหาวิทยาลัยเชียงใหม่)	97.2198
	184	ผลผลิต : ผู้สำเร็จการศึกษาด้านวิทยาศาสตร์และเทคโนโลยี (มหาวิทยาลัยเชียงใหม่)	564.9991
	185	ผลผลิต : ผู้สำเร็จการศึกษาด้านวิทยาศาสตร์สุขภาพ (มหาวิทยาลัยเชียงใหม่)	406.1211
	186	โครงการ : โครงการผลิตแพทย์เพิ่ม (มหาวิทยาลัยเชียงใหม่)	198.8489
	187	โครงการ : โครงการผลิตพยาบาลเพิ่ม (มหาวิทยาลัยเชียงใหม่)	40.3200
	188	โครงการ : โครงการเพิ่มศักยภาพการให้บริการทางด้านสาธารณสุข (มหาวิทยาลัยเชียงใหม่)	26.9988
	189	ผลผลิต : ผลงานการให้บริการวิชาการ (มหาวิทยาลัยเชียงใหม่)	18.4136
	190	โครงการ : โครงการสนับสนุนค่าใช้จ่ายในการจัดการศึกษาตั้งแต่ระดับอนุบาลจนจบการศึกษาขั้นพื้นฐาน (มหาวิทยาลัยเชียงใหม่)	14.7625
	191	ผลผลิต : รายการค่าใช้จ่ายบุคลากรภาครัฐ ยกระดับคุณภาพการศึกษาและการเรียนรู้ตลอดชีวิต (มหาวิทยาลัยทักษิณ)	912.0451
	192	ผลผลิต : ผลงานการให้บริการวิชาการ (มหาวิทยาลัยทักษิณ)	1.9540
	193	ผลผลิต : ผู้สำเร็จการศึกษาด้านสังคมศาสตร์ (มหาวิทยาลัยทักษิณ)	164.9117
	194	ผลผลิต : ผู้สำเร็จการศึกษาด้านวิทยาศาสตร์และเทคโนโลยี (มหาวิทยาลัยทักษิณ)	59.3351



ยุทธศาสตร์กระทรวง / เป้าหมายการให้บริการ	ผลผลิต - โครงการ		งบประมาณ ปี 2569
	195	ผลผลิต : ผู้สำเร็จการศึกษาด้านวิทยาศาสตร์สุขภาพ (มหาวิทยาลัยทักษิณ)	58.1080
	196	โครงการ : โครงการผลิตพยาบาลเพิ่ม (มหาวิทยาลัยทักษิณ)	4.9480
	197	โครงการ : โครงการสนับสนุนค่าใช้จ่ายในการจัดการศึกษาตั้งแต่ระดับอนุบาลจนจบการศึกษาขั้นพื้นฐาน (มหาวิทยาลัยทักษิณ)	8.1697
	198	ผลผลิต : รายการค่าใช้จ่ายบุคลากรภาครัฐ ยกระดับคุณภาพการศึกษาและการเรียนรู้ตลอดชีวิต (มหาวิทยาลัยเทคโนโลยีพระจอมเกล้าธนบุรี)	1,112.7725
	199	ผลผลิต : ผู้สำเร็จการศึกษาด้านวิทยาศาสตร์และเทคโนโลยี (มหาวิทยาลัยเทคโนโลยีพระจอมเกล้าธนบุรี)	471.2311
	200	ผลผลิต : ผลงานการให้บริการวิชาการ (มหาวิทยาลัยเทคโนโลยีพระจอมเกล้าธนบุรี)	21.5500
	201	ผลผลิต : รายการค่าใช้จ่ายบุคลากรภาครัฐ ยกระดับคุณภาพการศึกษาและการเรียนรู้ตลอดชีวิต (มหาวิทยาลัยเทคโนโลยีพระจอมเกล้าพระนครเหนือ)	1,610.7824
	202	ผลผลิต : ผู้สำเร็จการศึกษาด้านวิทยาศาสตร์และเทคโนโลยี (มหาวิทยาลัยเทคโนโลยีพระจอมเกล้าพระนครเหนือ)	351.4315
	203	โครงการ : โครงการจัดตั้งมหาวิทยาลัยเทคโนโลยีพระจอมเกล้าพระนครเหนือ วิทยาเขตระยอง และวิทยาเขตปราจีนบุรี (มหาวิทยาลัยเทคโนโลยีพระจอมเกล้าพระนครเหนือ)	154.3382
	204	ผลผลิต : รายการค่าใช้จ่ายบุคลากรภาครัฐ ยกระดับคุณภาพการศึกษาและการเรียนรู้ตลอดชีวิต (มหาวิทยาลัยเทคโนโลยีสุรนารี)	1,186.0617
	205	ผลผลิต : ผู้สำเร็จการศึกษาด้านวิทยาศาสตร์และเทคโนโลยี (มหาวิทยาลัยเทคโนโลยีสุรนารี)	551.0610
	206	โครงการ : โครงการผลิตแพทย์เพิ่ม (มหาวิทยาลัยเทคโนโลยีสุรนารี)	51.6000
	207	โครงการ : โครงการผลิตพยาบาลเพิ่ม (มหาวิทยาลัยเทคโนโลยีสุรนารี)	25.8048
	208	โครงการ : โครงการเพิ่มศักยภาพการให้บริการทางด้านสาธารณสุข (มหาวิทยาลัยเทคโนโลยีสุรนารี)	274.2914
	209	ผลผลิต : ผลงานการให้บริการวิชาการ (มหาวิทยาลัยเทคโนโลยีสุรนารี)	15.3513
	210	โครงการ : โครงการสนับสนุนค่าใช้จ่ายในการจัดการศึกษาตั้งแต่ระดับอนุบาลจนจบการศึกษาขั้นพื้นฐาน (มหาวิทยาลัยเทคโนโลยีสุรนารี)	6.2590
	211	ผลผลิต : รายการค่าใช้จ่ายบุคลากรภาครัฐ ยกระดับคุณภาพการศึกษาและการเรียนรู้ตลอดชีวิต (มหาวิทยาลัยธรรมศาสตร์)	3,158.0095
	212	ผลผลิต : ผู้สำเร็จการศึกษาด้านสังคมศาสตร์ (มหาวิทยาลัยธรรมศาสตร์)	43.3478
	213	ผลผลิต : ผู้สำเร็จการศึกษาด้านวิทยาศาสตร์และเทคโนโลยี (มหาวิทยาลัยธรรมศาสตร์)	235.8806
	214	ผลผลิต : ผู้สำเร็จการศึกษาด้านวิทยาศาสตร์สุขภาพ (มหาวิทยาลัยธรรมศาสตร์)	273.0646
	215	โครงการ : โครงการผลิตแพทย์เพิ่ม (มหาวิทยาลัยธรรมศาสตร์)	326.2993
	216	โครงการ : โครงการเพิ่มศักยภาพการให้บริการทางด้านสาธารณสุข (มหาวิทยาลัยธรรมศาสตร์)	754.3466
	217	โครงการ : โครงการสนับสนุนค่าใช้จ่ายในการจัดการศึกษาตั้งแต่ระดับอนุบาลจนจบการศึกษาขั้นพื้นฐาน (มหาวิทยาลัยธรรมศาสตร์)	6.6481



ยุทธศาสตร์กระทรวง / เป้าหมายการให้บริการ	ผลผลิต - โครงการ		งบประมาณ ปี 2569
	218	โครงการ : โครงการพัฒนาบุคลากร การศึกษา การวิจัย เทคโนโลยี และนวัตกรรม (มหาวิทยาลัยบูรพา)	15.9896
	219	ผลผลิต : รายการค่าใช้จ่ายบุคลากรภาครัฐ ยกระดับคุณภาพการศึกษาและการเรียนรู้ตลอดชีวิต (มหาวิทยาลัยบูรพา)	1,549.8658
	220	ผลผลิต : ผู้สำเร็จการศึกษาด้านสังคมศาสตร์ (มหาวิทยาลัยบูรพา)	118.9729
	221	ผลผลิต : ผู้สำเร็จการศึกษาด้านวิทยาศาสตร์และเทคโนโลยี (มหาวิทยาลัยบูรพา)	60.9375
	222	ผลผลิต : ผู้สำเร็จการศึกษาด้านวิทยาศาสตร์สุขภาพ (มหาวิทยาลัยบูรพา)	94.9409
	223	โครงการ : โครงการผลิตแพทย์เพิ่ม (มหาวิทยาลัยบูรพา)	111.5000
	224	โครงการ : โครงการผลิตพยาบาลเพิ่ม (มหาวิทยาลัยบูรพา)	64.5120
	225	โครงการ : โครงการสนับสนุนค่าใช้จ่ายในการจัดการศึกษาตั้งแต่ระดับอนุบาลจนจบการศึกษาขั้นพื้นฐาน (มหาวิทยาลัยบูรพา)	23.4646
	226	ผลผลิต : รายการค่าใช้จ่ายบุคลากรภาครัฐ ยกระดับคุณภาพการศึกษาและการเรียนรู้ตลอดชีวิต (มหาวิทยาลัยพะเยา)	898.6965
	227	ผลผลิต : ผู้สำเร็จการศึกษาด้านสังคมศาสตร์ (มหาวิทยาลัยพะเยา)	3.1201
	228	ผลผลิต : ผู้สำเร็จการศึกษาด้านวิทยาศาสตร์และเทคโนโลยี (มหาวิทยาลัยพะเยา)	112.9721
	229	ผลผลิต : ผู้สำเร็จการศึกษาด้านวิทยาศาสตร์สุขภาพ (มหาวิทยาลัยพะเยา)	69.9569
	230	โครงการ : โครงการสนับสนุนค่าใช้จ่ายในการจัดการศึกษาตั้งแต่ระดับอนุบาลจนจบการศึกษาขั้นพื้นฐาน (มหาวิทยาลัยพะเยา)	6.3002
	231	ผลผลิต : รายการค่าใช้จ่ายบุคลากรภาครัฐ ยกระดับคุณภาพการศึกษาและการเรียนรู้ตลอดชีวิต (มหาวิทยาลัยมหิดล)	10,804.8393
	232	ผลผลิต : ผู้สำเร็จการศึกษาด้านสังคมศาสตร์ (มหาวิทยาลัยมหิดล)	51.6194
	233	ผลผลิต : ผู้สำเร็จการศึกษาด้านวิทยาศาสตร์สุขภาพ (มหาวิทยาลัยมหิดล)	571.0882
	234	ผลผลิต : ผู้สำเร็จการศึกษาด้านวิทยาศาสตร์และเทคโนโลยี (มหาวิทยาลัยมหิดล)	877.5428
	235	ผลผลิต : ผลงานการให้บริการวิชาการ (มหาวิทยาลัยมหิดล)	223.2274
	236	โครงการ : โครงการสนับสนุนค่าใช้จ่ายในการจัดการศึกษาตั้งแต่ระดับอนุบาลจนจบการศึกษาขั้นพื้นฐาน (มหาวิทยาลัยมหิดล)	2.6340
	237	ผลผลิต : รายการค่าใช้จ่ายบุคลากรภาครัฐ ยกระดับคุณภาพการศึกษาและการเรียนรู้ตลอดชีวิต (มหาวิทยาลัยแม่โจ้)	991.6161
	238	ผลผลิต : ผู้สำเร็จการศึกษาด้านสังคมศาสตร์ (มหาวิทยาลัยแม่โจ้)	33.7909
	239	ผลผลิต : ผู้สำเร็จการศึกษาด้านวิทยาศาสตร์และเทคโนโลยี (มหาวิทยาลัยแม่โจ้)	368.4863
	240	ผลผลิต : ผลงานการให้บริการวิชาการ (มหาวิทยาลัยแม่โจ้)	61.5154
	241	ผลผลิต : รายการค่าใช้จ่ายบุคลากรภาครัฐ ยกระดับคุณภาพการศึกษาและการเรียนรู้ตลอดชีวิต (มหาวิทยาลัยแม่ฟ้าหลวง)	1,461.4694



ยุทธศาสตร์กระทรวง / เป้าหมายการให้บริการ	ผลผลิต - โครงการ		งบประมาณ ปี 2569
	242	ผลผลิต : ผู้สำเร็จการศึกษาด้านวิทยาศาสตร์และเทคโนโลยี (มหาวิทยาลัยแม่ฟ้าหลวง)	48.6108
	243	ผลผลิต : ผู้สำเร็จการศึกษาด้านวิทยาศาสตร์สุขภาพ (มหาวิทยาลัยแม่ฟ้าหลวง)	264.5955
	244	โครงการ : โครงการผลิตพยาบาลเพิ่ม (มหาวิทยาลัยแม่ฟ้าหลวง)	48.3840
	245	โครงการ : โครงการผลิตแพทย์เพิ่ม (มหาวิทยาลัยแม่ฟ้าหลวง)	180.8554
	246	โครงการ : โครงการเพิ่มศักยภาพการให้บริการทางด้านสาธารณสุข (มหาวิทยาลัยแม่ฟ้าหลวง)	96.8299
	247	ผลผลิต : รายการค่าใช้จ่ายบุคลากรภาครัฐ ยกระดับคุณภาพการศึกษาและการเรียนรู้ตลอดชีวิต (มหาวิทยาลัยวลัยลักษณ์)	1,113.5010
	248	ผลผลิต : ผู้สำเร็จการศึกษาด้านสังคมศาสตร์ (มหาวิทยาลัยวลัยลักษณ์)	11.9773
	249	ผลผลิต : ผู้สำเร็จการศึกษาด้านวิทยาศาสตร์และเทคโนโลยี (มหาวิทยาลัยวลัยลักษณ์)	316.8684
	250	ผลผลิต : ผู้สำเร็จการศึกษาด้านวิทยาศาสตร์สุขภาพ (มหาวิทยาลัยวลัยลักษณ์)	119.9366
	251	โครงการ : โครงการเพิ่มศักยภาพการให้บริการทางด้านสาธารณสุข (มหาวิทยาลัยวลัยลักษณ์)	183.7950
	252	โครงการ : โครงการผลิตพยาบาลเพิ่ม (มหาวิทยาลัยวลัยลักษณ์)	64.5120
	253	โครงการ : โครงการผลิตแพทย์เพิ่ม (มหาวิทยาลัยวลัยลักษณ์)	10.5402
	254	ผลผลิต : ผลงานการให้บริการวิชาการ (มหาวิทยาลัยวลัยลักษณ์)	16.3696
	255	ผลผลิต : รายการค่าใช้จ่ายบุคลากรภาครัฐ ยกระดับคุณภาพการศึกษาและการเรียนรู้ตลอดชีวิต (มหาวิทยาลัยศรีนครินทรวิโรฒ)	2,734.1629
	256	ผลผลิต : ผู้สำเร็จการศึกษาด้านสังคมศาสตร์ (มหาวิทยาลัยศรีนครินทรวิโรฒ)	524.1969
	257	ผลผลิต : ผู้สำเร็จการศึกษาด้านวิทยาศาสตร์และเทคโนโลยี (มหาวิทยาลัยศรีนครินทรวิโรฒ)	138.0890
	258	ผลผลิต : ผู้สำเร็จการศึกษาด้านวิทยาศาสตร์สุขภาพ (มหาวิทยาลัยศรีนครินทรวิโรฒ)	174.4868
	259	โครงการ : โครงการผลิตแพทย์เพิ่ม (มหาวิทยาลัยศรีนครินทรวิโรฒ)	633.3463
	260	โครงการ : โครงการเพิ่มศักยภาพการให้บริการทางด้านสาธารณสุข (มหาวิทยาลัยศรีนครินทรวิโรฒ)	333.3208
	261	โครงการ : โครงการพัฒนาศูนย์การแพทย์ปัญญานันทภิกขุชลประทาน (มหาวิทยาลัยศรีนครินทรวิโรฒ)	92.4171
	262	โครงการ : โครงการสนับสนุนค่าใช้จ่ายในการจัดการศึกษาตั้งแต่ระดับอนุบาลจนจบการศึกษาขั้นพื้นฐาน (มหาวิทยาลัยศรีนครินทรวิโรฒ)	103.7367
	263	โครงการ : โครงการผลิตพยาบาลเพิ่ม (มหาวิทยาลัยศรีนครินทรวิโรฒ)	48.3840
	264	ผลผลิต : รายการค่าใช้จ่ายบุคลากรภาครัฐ ยกระดับคุณภาพการศึกษาและการเรียนรู้ตลอดชีวิต (มหาวิทยาลัยศิลปากร)	1,319.7526
	265	ผลผลิต : ผู้สำเร็จการศึกษาด้านสังคมศาสตร์ (มหาวิทยาลัยศิลปากร)	305.9717



ยุทธศาสตร์กระทรวง / เป้าหมายการให้บริการ	ผลผลิต - โครงการ		งบประมาณ ปี 2569
	266	ผลผลิต : ผู้สำเร็จการศึกษาด้านวิทยาศาสตร์และเทคโนโลยี (มหาวิทยาลัยศิลปากร)	60.2788
	267	ผลผลิต : ผู้สำเร็จการศึกษาด้านวิทยาศาสตร์สุขภาพ (มหาวิทยาลัยศิลปากร)	1.0173
	268	โครงการ : โครงการสนับสนุนค่าใช้จ่ายในการจัดการศึกษาตั้งแต่ระดับอนุบาลจนจบการศึกษาขั้นพื้นฐาน (มหาวิทยาลัยศิลปากร)	12.2356
	269	ผลผลิต : รายการค่าใช้จ่ายบุคลากรภาครัฐ ยกระดับคุณภาพการศึกษาและการเรียนรู้ตลอดชีวิต (มหาวิทยาลัยสงขลานครินทร์)	4,189.6778
	270	ผลผลิต : ผู้สำเร็จการศึกษาด้านสังคมศาสตร์ (มหาวิทยาลัยสงขลานครินทร์)	44.7305
	271	ผลผลิต : ผู้สำเร็จการศึกษาด้านวิทยาศาสตร์และเทคโนโลยี (มหาวิทยาลัยสงขลานครินทร์)	208.2466
	272	ผลผลิต : ผู้สำเร็จการศึกษาด้านวิทยาศาสตร์สุขภาพ (มหาวิทยาลัยสงขลานครินทร์)	81.0718
	273	โครงการ : โครงการศูนย์ความเป็นเลิศด้านโรคมะเร็ง (มหาวิทยาลัยสงขลานครินทร์)	90.0000
	274	โครงการ : โครงการเพิ่มศักยภาพการให้บริการทางด้านสาธารณสุข (มหาวิทยาลัยสงขลานครินทร์)	628.6219
	275	โครงการ : โครงการผลิตแพทย์เพิ่ม (มหาวิทยาลัยสงขลานครินทร์)	178.7206
	276	โครงการ : โครงการผลิตพยาบาลเพิ่ม (มหาวิทยาลัยสงขลานครินทร์)	76.6080
	277	ผลผลิต : ผลงานการให้บริการวิชาการ (มหาวิทยาลัยสงขลานครินทร์)	4.8000
	278	โครงการ : โครงการสนับสนุนค่าใช้จ่ายในการจัดการศึกษาตั้งแต่ระดับอนุบาลจนจบการศึกษาขั้นพื้นฐาน (มหาวิทยาลัยสงขลานครินทร์)	15.5676
	279	ผลผลิต : รายการค่าใช้จ่ายบุคลากรภาครัฐ ยกระดับคุณภาพการศึกษาและการเรียนรู้ตลอดชีวิต (มหาวิทยาลัยสวนดุสิต)	698.0989
	280	โครงการ : โครงการพัฒนาศักยภาพคนตลอดช่วงชีวิต (มหาวิทยาลัยสวนดุสิต)	13.4147
	281	ผลผลิต : ผู้สำเร็จการศึกษาด้านสังคมศาสตร์ (มหาวิทยาลัยสวนดุสิต)	174.8306
	282	ผลผลิต : ผู้สำเร็จการศึกษาด้านวิทยาศาสตร์และเทคโนโลยี (มหาวิทยาลัยสวนดุสิต)	174.3311
	283	ผลผลิต : ผู้สำเร็จการศึกษาด้านวิทยาศาสตร์สุขภาพ (มหาวิทยาลัยสวนดุสิต)	10.1822
	284	ผลผลิต : ผลงานการให้บริการวิชาการ (มหาวิทยาลัยสวนดุสิต)	5.3679
	285	โครงการ : โครงการสนับสนุนค่าใช้จ่ายในการจัดการศึกษาตั้งแต่ระดับอนุบาลจนจบการศึกษาขั้นพื้นฐาน (มหาวิทยาลัยสวนดุสิต)	8.7057
	286	ผลผลิต : รายการค่าใช้จ่ายบุคลากรภาครัฐ พัฒนาด้านสาธารณสุขและสร้างเสริมสุขภาพเชิงรุก (สถาบันการพยาบาลศรีสวรินทิรา สภากาชาดไทย)	129.6724
	287	ผลผลิต : ผู้สำเร็จการศึกษาด้านวิทยาศาสตร์สุขภาพ (สถาบันการพยาบาลศรีสวรินทิรา สภากาชาดไทย)	164.0092
	288	โครงการ : โครงการผลิตพยาบาลเพิ่ม (สถาบันการพยาบาลศรีสวรินทิรา สภากาชาดไทย)	64.5120
	289	ผลผลิต : ผลงานการให้บริการวิชาการ (สถาบันการพยาบาลศรีสวรินทิรา สภากาชาดไทย)	0.9405



ยุทธศาสตร์กระทรวง / เป้าหมายการให้บริการ	ผลผลิต - โครงการ	งบประมาณ ปี 2569
	290 ผลผลิต : รายการค่าใช้จ่ายบุคลากรภาครัฐ ยกระดับคุณภาพการศึกษาและการเรียนรู้ตลอดชีวิต (สถาบันดนตรีกัลยาณีวัฒนา)	29.8629
	291 ผลผลิต : ผู้สำเร็จการศึกษาด้านสังคมศาสตร์ (สถาบันดนตรีกัลยาณีวัฒนา)	100.8421
	292 โครงการ : โครงการขับเคลื่อนนโยบายซอฟต์แวร์ด้านอุตสาหกรรมดนตรี (สถาบันดนตรีกัลยาณีวัฒนา)	48.6108
	293 ผลผลิต : ผลงานการให้บริการวิชาการ (สถาบันดนตรีกัลยาณีวัฒนา)	13.7500
	294 ผลผลิต : ผลงานทำนุบำรุงศิลปวัฒนธรรม (สถาบันดนตรีกัลยาณีวัฒนา)	15.2500
	295 ผลผลิต : รายการค่าใช้จ่ายบุคลากรภาครัฐ (สถาบันเทคโนโลยีจิตรลดา)	99.5924
	296 ผลผลิต : ผู้สำเร็จการศึกษาด้านสังคมศาสตร์ (สถาบันเทคโนโลยีจิตรลดา)	33.0992
	297 ผลผลิต : ผู้สำเร็จการศึกษาด้านวิทยาศาสตร์และเทคโนโลยี (สถาบันเทคโนโลยีจิตรลดา)	52.3731
	298 โครงการ : โครงการจัดตั้งศูนย์การเรียนรู้เกษตรนวัตกรรม สถาบันเทคโนโลยีจิตรลดา (สถาบันเทคโนโลยีจิตรลดา)	9.8134
	299 ผลผลิต : ผู้สำเร็จการศึกษาระดับต่ำกว่าปริญญาตรี (สถาบันเทคโนโลยีจิตรลดา)	51.7821
	300 ผลผลิต : ผลงานการให้บริการวิชาการ (สถาบันเทคโนโลยีจิตรลดา)	1.3496
	301 ผลผลิต : ผลงานทำนุบำรุงศิลปวัฒนธรรม (สถาบันเทคโนโลยีจิตรลดา)	0.9759
	302 ผลผลิต : รายการค่าใช้จ่ายบุคลากรภาครัฐ ยกระดับคุณภาพการศึกษาและการเรียนรู้ตลอดชีวิต (สถาบันเทคโนโลยีพระจอมเกล้าเจ้าคุณทหารลาดกระบัง)	1,465.4572
	303 ผลผลิต : ผู้สำเร็จการศึกษาด้านสังคมศาสตร์ (สถาบันเทคโนโลยีพระจอมเกล้าเจ้าคุณทหารลาดกระบัง)	8.8910
	304 ผลผลิต : ผู้สำเร็จการศึกษาด้านวิทยาศาสตร์และเทคโนโลยี (สถาบันเทคโนโลยีพระจอมเกล้าเจ้าคุณทหารลาดกระบัง)	728.0011
	305 โครงการ : โครงการเพิ่มศักยภาพการให้บริการทางด้านสาธารณสุข (สถาบันเทคโนโลยีพระจอมเกล้าเจ้าคุณทหารลาดกระบัง)	12.7300
	306 ผลผลิต : รายการค่าใช้จ่ายบุคลากรภาครัฐ ยกระดับคุณภาพการศึกษาและการเรียนรู้ตลอดชีวิต (สถาบันบัณฑิตพัฒนบริหารศาสตร์)	405.3943
	307 ผลผลิต : ผู้สำเร็จการศึกษาด้านสังคมศาสตร์ (สถาบันบัณฑิตพัฒนบริหารศาสตร์)	200.1014
	308 ผลผลิต : ผู้สำเร็จการศึกษาด้านวิทยาศาสตร์และเทคโนโลยี (สถาบันบัณฑิตพัฒนบริหารศาสตร์)	3.9000
	309 ผลผลิต : รายการค่าใช้จ่ายบุคลากรภาครัฐ ยกระดับคุณภาพการศึกษาและการเรียนรู้ตลอดชีวิต (มหาวิทยาลัยมหาจุฬาลงกรณราชวิทยาลัย)	751.6766
	310 ผลผลิต : ผู้สำเร็จการศึกษาด้านสังคมศาสตร์ (มหาวิทยาลัยมหาจุฬาลงกรณราชวิทยาลัย)	1,261.1133
	311 ผลผลิต : รายการค่าใช้จ่ายบุคลากรภาครัฐ ยกระดับคุณภาพการศึกษาและการเรียนรู้ตลอดชีวิต (มหาวิทยาลัยมหามกุฏราชวิทยาลัย)	304.9940
	312 ผลผลิต : ผู้สำเร็จการศึกษาด้านสังคมศาสตร์ (มหาวิทยาลัยมหามกุฏราชวิทยาลัย)	511.1774
	313 ผลผลิต : รายการค่าใช้จ่ายบุคลากรภาครัฐ ยกระดับคุณภาพการศึกษาและการเรียนรู้ตลอดชีวิต (มหาวิทยาลัยราชภัฏกาญจนบุรี)	214.3627



ยุทธศาสตร์กระทรวง / เป้าหมายการให้บริการ	ผลผลิต - โครงการ		งบประมาณ ปี 2569
	314	ผลผลิต : ผู้สำเร็จการศึกษาด้านสังคมศาสตร์ (มหาวิทยาลัยราชภัฏกาญจนบุรี)	76.5433
	315	ผลผลิต : ผู้สำเร็จการศึกษาด้านวิทยาศาสตร์และเทคโนโลยี (มหาวิทยาลัยราชภัฏกาญจนบุรี)	91.7921
	316	ผลผลิต : มหาวิทยาลัยราชภัฏเพื่อการพัฒนาท้องถิ่น (มหาวิทยาลัยราชภัฏกาญจนบุรี)	39.8823
	317	โครงการ : โครงการสนับสนุนค่าใช้จ่ายในการจัดการศึกษาตั้งแต่ระดับอนุบาลจนจบการศึกษาขั้นพื้นฐาน (มหาวิทยาลัยราชภัฏกาญจนบุรี)	5.0377
	318	ผลผลิต : รายการค่าใช้จ่ายบุคลากรภาครัฐ ยกระดับคุณภาพการศึกษาและการเรียนรู้ตลอดชีวิต (มหาวิทยาลัยราชภัฏกำแพงเพชร)	258.0431
	319	ผลผลิต : ผู้สำเร็จการศึกษาด้านสังคมศาสตร์ (มหาวิทยาลัยราชภัฏกำแพงเพชร)	64.8238
	320	ผลผลิต : ผู้สำเร็จการศึกษาด้านวิทยาศาสตร์และเทคโนโลยี (มหาวิทยาลัยราชภัฏกำแพงเพชร)	75.4828
	321	ผลผลิต : ผู้สำเร็จการศึกษาด้านวิทยาศาสตร์สุขภาพ (มหาวิทยาลัยราชภัฏกำแพงเพชร)	17.7859
	322	ผลผลิต : มหาวิทยาลัยราชภัฏเพื่อการพัฒนาท้องถิ่น (มหาวิทยาลัยราชภัฏกำแพงเพชร)	37.7997
	323	โครงการ : โครงการสนับสนุนค่าใช้จ่ายในการจัดการศึกษาตั้งแต่ระดับอนุบาลจนจบการศึกษาขั้นพื้นฐาน (มหาวิทยาลัยราชภัฏกำแพงเพชร)	0.5140
	324	ผลผลิต : รายการค่าใช้จ่ายบุคลากรภาครัฐ ยกระดับคุณภาพการศึกษาและการเรียนรู้ตลอดชีวิต (มหาวิทยาลัยราชภัฏจันทรเกษม)	308.1864
	325	ผลผลิต : ผู้สำเร็จการศึกษาด้านสังคมศาสตร์ (มหาวิทยาลัยราชภัฏจันทรเกษม)	31.7561
	326	ผลผลิต : ผู้สำเร็จการศึกษาด้านวิทยาศาสตร์และเทคโนโลยี (มหาวิทยาลัยราชภัฏจันทรเกษม)	186.3411
	327	ผลผลิต : มหาวิทยาลัยราชภัฏเพื่อการพัฒนาท้องถิ่น (มหาวิทยาลัยราชภัฏจันทรเกษม)	41.0570
	328	โครงการ : โครงการสนับสนุนค่าใช้จ่ายในการจัดการศึกษาตั้งแต่ระดับอนุบาลจนจบการศึกษาขั้นพื้นฐาน (มหาวิทยาลัยราชภัฏจันทรเกษม)	1.1297
	329	ผลผลิต : รายการค่าใช้จ่ายบุคลากรภาครัฐ ยกระดับคุณภาพการศึกษาและการเรียนรู้ตลอดชีวิต (มหาวิทยาลัยราชภัฏชัยภูมิ)	111.2143
	330	ผลผลิต : ผู้สำเร็จการศึกษาด้านวิทยาศาสตร์สุขภาพ (มหาวิทยาลัยราชภัฏชัยภูมิ)	51.3731
	331	ผลผลิต : ผู้สำเร็จการศึกษาด้านสังคมศาสตร์ (มหาวิทยาลัยราชภัฏชัยภูมิ)	52.9360
	332	ผลผลิต : ผู้สำเร็จการศึกษาด้านวิทยาศาสตร์และเทคโนโลยี (มหาวิทยาลัยราชภัฏชัยภูมิ)	56.0056
	333	ผลผลิต : มหาวิทยาลัยราชภัฏเพื่อการพัฒนาท้องถิ่น (มหาวิทยาลัยราชภัฏชัยภูมิ)	44.8983
	334	ผลผลิต : รายการค่าใช้จ่ายบุคลากรภาครัฐ ยกระดับคุณภาพการศึกษาและการเรียนรู้ตลอดชีวิต (มหาวิทยาลัยราชภัฏเชียงราย)	449.9449
	335	ผลผลิต : ผู้สำเร็จการศึกษาด้านสังคมศาสตร์ (มหาวิทยาลัยราชภัฏเชียงราย)	97.7116
	336	ผลผลิต : ผู้สำเร็จการศึกษาด้านวิทยาศาสตร์และเทคโนโลยี (มหาวิทยาลัยราชภัฏเชียงราย)	9.2065
	337	ผลผลิต : ผู้สำเร็จการศึกษาด้านวิทยาศาสตร์สุขภาพ (มหาวิทยาลัยราชภัฏเชียงราย)	8.0222



ยุทธศาสตร์กระทรวง / เป้าหมายการให้บริการ	ผลผลิต - โครงการ	งบประมาณ ปี 2569
	338 ผลผลิต : มหาวิทยาลัยราชภัฏเพื่อการพัฒนาท้องถิ่น (มหาวิทยาลัยราชภัฏเชียงราย)	47.3776
	339 ผลผลิต : พัฒนาหอปรัชญา (มหาวิทยาลัยราชภัฏเชียงราย)	3.9362
	340 ผลผลิต : ผลงานการให้บริการวิชาการ (มหาวิทยาลัยราชภัฏเชียงราย)	8.3506
	341 โครงการ : โครงการสนับสนุนค่าใช้จ่ายในการจัดการศึกษาตั้งแต่ระดับอนุบาลจนจบการศึกษาขั้นพื้นฐาน (มหาวิทยาลัยราชภัฏเชียงราย)	5.4499
	342 ผลผลิต : รายการค่าใช้จ่ายบุคลากรภาครัฐ ยกระดับคุณภาพการศึกษาและการเรียนรู้ตลอดชีวิต (มหาวิทยาลัยราชภัฏเชียงใหม่)	517.2006
	343 ผลผลิต : ผู้สำเร็จการศึกษาด้านสังคมศาสตร์ (มหาวิทยาลัยราชภัฏเชียงใหม่)	116.2332
	344 ผลผลิต : ผู้สำเร็จการศึกษาด้านวิทยาศาสตร์และเทคโนโลยี (มหาวิทยาลัยราชภัฏเชียงใหม่)	66.0388
	345 ผลผลิต : ผู้สำเร็จการศึกษาด้านวิทยาศาสตร์สุขภาพ (มหาวิทยาลัยราชภัฏเชียงใหม่)	6.3565
	346 ผลผลิต : ผลงานการให้บริการวิชาการ (มหาวิทยาลัยราชภัฏเชียงใหม่)	10.5381
	347 ผลผลิต : มหาวิทยาลัยราชภัฏเพื่อการพัฒนาท้องถิ่น (มหาวิทยาลัยราชภัฏเชียงใหม่)	50.0207
	348 โครงการ : โครงการสนับสนุนค่าใช้จ่ายในการจัดการศึกษาตั้งแต่ระดับอนุบาลจนจบการศึกษาขั้นพื้นฐาน (มหาวิทยาลัยราชภัฏเชียงใหม่)	4.2076
	349 ผลผลิต : รายการค่าใช้จ่ายบุคลากรภาครัฐ ยกระดับคุณภาพการศึกษาและการเรียนรู้ตลอดชีวิต (มหาวิทยาลัยราชภัฏเทพสตรี)	269.3948
	350 ผลผลิต : ผู้สำเร็จการศึกษาด้านสังคมศาสตร์ (มหาวิทยาลัยราชภัฏเทพสตรี)	59.6240
	351 ผลผลิต : ผู้สำเร็จการศึกษาด้านวิทยาศาสตร์และเทคโนโลยี (มหาวิทยาลัยราชภัฏเทพสตรี)	49.6880
	352 ผลผลิต : มหาวิทยาลัยราชภัฏเพื่อการพัฒนาท้องถิ่น (มหาวิทยาลัยราชภัฏเทพสตรี)	44.8476
	353 โครงการ : โครงการสนับสนุนค่าใช้จ่ายในการจัดการศึกษาตั้งแต่ระดับอนุบาลจนจบการศึกษาขั้นพื้นฐาน (มหาวิทยาลัยราชภัฏเทพสตรี)	10.1648
	354 ผลผลิต : รายการค่าใช้จ่ายบุคลากรภาครัฐ ยกระดับคุณภาพการศึกษาและการเรียนรู้ตลอดชีวิต (มหาวิทยาลัยราชภัฏธนบุรี)	252.1127
	355 ผลผลิต : ผู้สำเร็จการศึกษาด้านสังคมศาสตร์ (มหาวิทยาลัยราชภัฏธนบุรี)	53.3804
	356 ผลผลิต : ผู้สำเร็จการศึกษาด้านวิทยาศาสตร์และเทคโนโลยี (มหาวิทยาลัยราชภัฏธนบุรี)	72.2774
	357 ผลผลิต : มหาวิทยาลัยราชภัฏเพื่อการพัฒนาท้องถิ่น (มหาวิทยาลัยราชภัฏธนบุรี)	37.9014
	358 โครงการ : โครงการสนับสนุนค่าใช้จ่ายในการจัดการศึกษาตั้งแต่ระดับอนุบาลจนจบการศึกษาขั้นพื้นฐาน (มหาวิทยาลัยราชภัฏธนบุรี)	1.0299
	359 ผลผลิต : รายการค่าใช้จ่ายบุคลากรภาครัฐ ยกระดับคุณภาพการศึกษาและการเรียนรู้ตลอดชีวิต (มหาวิทยาลัยราชภัฏนครปฐม)	373.9736
	360 ผลผลิต : ผู้สำเร็จการศึกษาด้านสังคมศาสตร์ (มหาวิทยาลัยราชภัฏนครปฐม)	54.0972
	361 ผลผลิต : ผู้สำเร็จการศึกษาด้านวิทยาศาสตร์และเทคโนโลยี (มหาวิทยาลัยราชภัฏนครปฐม)	95.3576

ยุทธศาสตร์กระทรวง / เป้าหมายการให้บริการ	ผลผลิต - โครงการ		งบประมาณ ปี 2569
	362	ผลผลิต : ผู้สำเร็จการศึกษาด้านวิทยาศาสตร์สุขภาพ (มหาวิทยาลัยราชภัฏนครปฐม)	10.4099
	363	ผลผลิต : มหาวิทยาลัยราชภัฏเพื่อการพัฒนาท้องถิ่น (มหาวิทยาลัยราชภัฏนครปฐม)	45.5991
	364	โครงการ : โครงการสนับสนุนค่าใช้จ่ายในการจัดการศึกษาตั้งแต่ระดับอนุบาลจนจบการศึกษาขั้นพื้นฐาน (มหาวิทยาลัยราชภัฏนครปฐม)	6.0337
	365	ผลผลิต : รายการค่าใช้จ่ายบุคลากรภาครัฐ ยกระดับคุณภาพการศึกษาและการเรียนรู้ตลอดชีวิต (มหาวิทยาลัยราชภัฏนครราชสีมา)	383.7444
	366	ผลผลิต : ผู้สำเร็จการศึกษาด้านสังคมศาสตร์ (มหาวิทยาลัยราชภัฏนครราชสีมา)	90.2806
	367	ผลผลิต : ผู้สำเร็จการศึกษาด้านวิทยาศาสตร์และเทคโนโลยี (มหาวิทยาลัยราชภัฏนครราชสีมา)	32.0388
	368	ผลผลิต : ผู้สำเร็จการศึกษาด้านวิทยาศาสตร์สุขภาพ (มหาวิทยาลัยราชภัฏนครราชสีมา)	20.2262
	369	ผลผลิต : มหาวิทยาลัยราชภัฏเพื่อการพัฒนาท้องถิ่น (มหาวิทยาลัยราชภัฏนครราชสีมา)	40.8507
	370	โครงการ : โครงการสนับสนุนค่าใช้จ่ายในการจัดการศึกษาตั้งแต่ระดับอนุบาลจนจบการศึกษาขั้นพื้นฐาน (มหาวิทยาลัยราชภัฏนครราชสีมา)	6.6613
	371	ผลผลิต : รายการค่าใช้จ่ายบุคลากรภาครัฐ ยกระดับคุณภาพการศึกษาและการเรียนรู้ตลอดชีวิต (มหาวิทยาลัยราชภัฏนครศรีธรรมราช)	334.4113
	372	ผลผลิต : ผู้สำเร็จการศึกษาด้านสังคมศาสตร์ (มหาวิทยาลัยราชภัฏนครศรีธรรมราช)	68.6604
	373	ผลผลิต : ผู้สำเร็จการศึกษาด้านวิทยาศาสตร์และเทคโนโลยี (มหาวิทยาลัยราชภัฏนครศรีธรรมราช)	58.6998
	374	ผลผลิต : มหาวิทยาลัยราชภัฏเพื่อการพัฒนาท้องถิ่น (มหาวิทยาลัยราชภัฏนครศรีธรรมราช)	36.6805
	375	โครงการ : โครงการสนับสนุนค่าใช้จ่ายในการจัดการศึกษาตั้งแต่ระดับอนุบาลจนจบการศึกษาขั้นพื้นฐาน (มหาวิทยาลัยราชภัฏนครศรีธรรมราช)	4.1978
	376	ผลผลิต : รายการค่าใช้จ่ายบุคลากรภาครัฐ ยกระดับคุณภาพการศึกษาและการเรียนรู้ตลอดชีวิต (มหาวิทยาลัยราชภัฏนครสวรรค์)	389.1012
	377	ผลผลิต : ผู้สำเร็จการศึกษาด้านสังคมศาสตร์ (มหาวิทยาลัยราชภัฏนครสวรรค์)	92.1026
	378	ผลผลิต : ผู้สำเร็จการศึกษาด้านวิทยาศาสตร์และเทคโนโลยี (มหาวิทยาลัยราชภัฏนครสวรรค์)	124.1725
	379	ผลผลิต : ผู้สำเร็จการศึกษาด้านวิทยาศาสตร์สุขภาพ (มหาวิทยาลัยราชภัฏนครสวรรค์)	3.1200
	380	ผลผลิต : มหาวิทยาลัยราชภัฏเพื่อการพัฒนาท้องถิ่น (มหาวิทยาลัยราชภัฏนครสวรรค์)	45.7131
	381	โครงการ : โครงการสนับสนุนค่าใช้จ่ายในการจัดการศึกษาตั้งแต่ระดับอนุบาลจนจบการศึกษาขั้นพื้นฐาน (มหาวิทยาลัยราชภัฏนครสวรรค์)	3.1543
	382	ผลผลิต : รายการค่าใช้จ่ายบุคลากรภาครัฐ ยกระดับคุณภาพการศึกษาและการเรียนรู้ตลอดชีวิต (มหาวิทยาลัยราชภัฏบ้านสมเด็จเจ้าพระยา)	452.4241
	383	โครงการ : โครงการพัฒนาศักยภาพการผลิตสมุนไพรให้มีคุณภาพ ปลอดภัยได้มาตรฐาน และเกษตรแปรรูปเพื่อเพิ่มมูลค่า (มหาวิทยาลัยราชภัฏบ้านสมเด็จเจ้าพระยา)	0.5015
	384	ผลผลิต : ผู้สำเร็จการศึกษาด้านสังคมศาสตร์ (มหาวิทยาลัยราชภัฏบ้านสมเด็จเจ้าพระยา)	77.0613





ยุทธศาสตร์กระทรวง / เป้าหมายการให้บริการ	ผลผลิต - โครงการ	งบประมาณ ปี 2569
	385 ผลผลิต : ผู้สำเร็จการศึกษาด้านวิทยาศาสตร์และเทคโนโลยี (มหาวิทยาลัยราชภัฏบ้านสมเด็จเจ้าพระยา)	27.3878
	386 ผลผลิต : ผู้สำเร็จการศึกษาด้านวิทยาศาสตร์สุขภาพ (มหาวิทยาลัยราชภัฏบ้านสมเด็จเจ้าพระยา)	17.5455
	387 ผลผลิต : ผลงานการให้บริการวิชาการ (มหาวิทยาลัยราชภัฏบ้านสมเด็จเจ้าพระยา)	3.8430
	388 ผลผลิต : มหาวิทยาลัยราชภัฏเพื่อการพัฒนาท้องถิ่น (มหาวิทยาลัยราชภัฏบ้านสมเด็จเจ้าพระยา)	40.1711
	389 โครงการ : โครงการสนับสนุนค่าใช้จ่ายในการจัดการศึกษาตั้งแต่ระดับอนุบาลจนจบการศึกษาขั้นพื้นฐาน (มหาวิทยาลัยราชภัฏบ้านสมเด็จเจ้าพระยา)	7.7743
	390 ผลผลิต : รายการค่าใช้จ่ายบุคลากรภาครัฐ ยกระดับคุณภาพการศึกษาและการเรียนรู้ตลอดชีวิต (มหาวิทยาลัยราชภัฏบุรีรัมย์)	302.6392
	391 ผลผลิต : ผู้สำเร็จการศึกษาด้านสังคมศาสตร์ (มหาวิทยาลัยราชภัฏบุรีรัมย์)	46.0908
	392 ผลผลิต : ผู้สำเร็จการศึกษาด้านวิทยาศาสตร์และเทคโนโลยี (มหาวิทยาลัยราชภัฏบุรีรัมย์)	73.3384
	393 ผลผลิต : ผู้สำเร็จการศึกษาด้านวิทยาศาสตร์สุขภาพ (มหาวิทยาลัยราชภัฏบุรีรัมย์)	16.9710
	394 ผลผลิต : ผลงานการให้บริการวิชาการ (มหาวิทยาลัยราชภัฏบุรีรัมย์)	2.7000
	395 ผลผลิต : มหาวิทยาลัยราชภัฏเพื่อการพัฒนาท้องถิ่น (มหาวิทยาลัยราชภัฏบุรีรัมย์)	46.3848
	396 โครงการ : โครงการผลิตพยาบาลเพิ่ม (มหาวิทยาลัยราชภัฏบุรีรัมย์)	9.8960
	397 โครงการ : โครงการสนับสนุนค่าใช้จ่ายในการจัดการศึกษาตั้งแต่ระดับอนุบาลจนจบการศึกษาขั้นพื้นฐาน (มหาวิทยาลัยราชภัฏบุรีรัมย์)	2.7810
	398 ผลผลิต : รายการค่าใช้จ่ายบุคลากรภาครัฐ ยกระดับคุณภาพการศึกษาและการเรียนรู้ตลอดชีวิต (มหาวิทยาลัยราชภัฏพระนคร)	422.2607
	399 ผลผลิต : ผู้สำเร็จการศึกษาด้านสังคมศาสตร์ (มหาวิทยาลัยราชภัฏพระนคร)	33.0661
	400 ผลผลิต : ผู้สำเร็จการศึกษาด้านวิทยาศาสตร์และเทคโนโลยี (มหาวิทยาลัยราชภัฏพระนคร)	63.2727
	401 ผลผลิต : ผู้สำเร็จการศึกษาด้านวิทยาศาสตร์สุขภาพ (มหาวิทยาลัยราชภัฏพระนคร)	28.4719
	402 ผลผลิต : ผลงานการให้บริการวิชาการ (มหาวิทยาลัยราชภัฏพระนคร)	3.0000
	403 ผลผลิต : มหาวิทยาลัยราชภัฏเพื่อการพัฒนาท้องถิ่น (มหาวิทยาลัยราชภัฏพระนคร)	37.6840
	404 โครงการ : โครงการสนับสนุนค่าใช้จ่ายในการจัดการศึกษาตั้งแต่ระดับอนุบาลจนจบการศึกษาขั้นพื้นฐาน (มหาวิทยาลัยราชภัฏพระนคร)	9.8503
	405 ผลผลิต : รายการค่าใช้จ่ายบุคลากรภาครัฐ ยกระดับคุณภาพการศึกษาและการเรียนรู้ตลอดชีวิต (มหาวิทยาลัยราชภัฏพระนครศรีอยุธยา)	288.8869
	406 ผลผลิต : ผู้สำเร็จการศึกษาด้านสังคมศาสตร์ (มหาวิทยาลัยราชภัฏพระนครศรีอยุธยา)	87.3754
	407 ผลผลิต : ผู้สำเร็จการศึกษาด้านวิทยาศาสตร์และเทคโนโลยี (มหาวิทยาลัยราชภัฏพระนครศรีอยุธยา)	11.9608
	408 ผลผลิต : มหาวิทยาลัยราชภัฏเพื่อการพัฒนาท้องถิ่น (มหาวิทยาลัยราชภัฏพระนครศรีอยุธยา)	44.3049

ยุทธศาสตร์กระทรวง / เป้าหมายการให้บริการ	ผลผลิต - โครงการ		งบประมาณ ปี 2569
	409	โครงการ : โครงการสนับสนุนค่าใช้จ่ายในการจัดการศึกษาตั้งแต่ระดับอนุบาลจนจบการศึกษาขั้นพื้นฐาน (มหาวิทยาลัยราชภัฏพระนครหรืออยุธยา)	9.0930
	410	ผลผลิต : รายการค่าใช้จ่ายบุคลากรภาครัฐ ยกระดับคุณภาพการศึกษาและการเรียนรู้ตลอดชีวิต (มหาวิทยาลัยราชภัฏพิบูลสงคราม)	406.3259
	411	ผลผลิต : ผู้สำเร็จการศึกษาด้านสังคมศาสตร์ (มหาวิทยาลัยราชภัฏพิบูลสงคราม)	72.0311
	412	ผลผลิต : ผู้สำเร็จการศึกษาด้านวิทยาศาสตร์และเทคโนโลยี (มหาวิทยาลัยราชภัฏพิบูลสงคราม)	66.2471
	413	ผลผลิต : ผู้สำเร็จการศึกษาด้านวิทยาศาสตร์สุขภาพ (มหาวิทยาลัยราชภัฏพิบูลสงคราม)	5.3340
	414	ผลผลิต : มหาวิทยาลัยราชภัฏเพื่อการพัฒนาท้องถิ่น (มหาวิทยาลัยราชภัฏพิบูลสงคราม)	47.8310
	415	ผลผลิต : ผลงานการให้บริการวิชาการ (มหาวิทยาลัยราชภัฏพิบูลสงคราม)	2.5373
	416	โครงการ : โครงการสนับสนุนค่าใช้จ่ายในการจัดการศึกษาตั้งแต่ระดับอนุบาลจนจบการศึกษาขั้นพื้นฐาน (มหาวิทยาลัยราชภัฏพิบูลสงคราม)	3.6597
	417	ผลผลิต : รายการค่าใช้จ่ายบุคลากรภาครัฐ ยกระดับคุณภาพการศึกษาและการเรียนรู้ตลอดชีวิต (มหาวิทยาลัยราชภัฏเพชรบุรี)	324.9470
	418	ผลผลิต : ผู้สำเร็จการศึกษาด้านสังคมศาสตร์ (มหาวิทยาลัยราชภัฏเพชรบุรี)	175.1477
	419	ผลผลิต : ผู้สำเร็จการศึกษาด้านวิทยาศาสตร์และเทคโนโลยี (มหาวิทยาลัยราชภัฏเพชรบุรี)	97.6366
	420	ผลผลิต : ผู้สำเร็จการศึกษาด้านวิทยาศาสตร์สุขภาพ (มหาวิทยาลัยราชภัฏเพชรบุรี)	60.8622
	421	โครงการ : โครงการผลิตพยาบาลเพิ่ม (มหาวิทยาลัยราชภัฏเพชรบุรี)	9.8960
	422	ผลผลิต : มหาวิทยาลัยราชภัฏเพื่อการพัฒนาท้องถิ่น (มหาวิทยาลัยราชภัฏเพชรบุรี)	46.7477
	423	ผลผลิต : ผลงานการให้บริการวิชาการ (มหาวิทยาลัยราชภัฏเพชรบุรี)	1.1830
	424	โครงการ : โครงการสนับสนุนค่าใช้จ่ายในการจัดการศึกษาตั้งแต่ระดับอนุบาลจนจบการศึกษาขั้นพื้นฐาน (มหาวิทยาลัยราชภัฏเพชรบุรี)	3.5656
	425	ผลผลิต : รายการค่าใช้จ่ายบุคลากรภาครัฐ ยกระดับคุณภาพการศึกษาและการเรียนรู้ตลอดชีวิต (มหาวิทยาลัยราชภัฏเพชรบูรณ์)	297.7147
	426	ผลผลิต : ผู้สำเร็จการศึกษาด้านสังคมศาสตร์ (มหาวิทยาลัยราชภัฏเพชรบูรณ์)	69.0392
	427	ผลผลิต : ผู้สำเร็จการศึกษาด้านวิทยาศาสตร์และเทคโนโลยี (มหาวิทยาลัยราชภัฏเพชรบูรณ์)	16.5683
	428	ผลผลิต : ผู้สำเร็จการศึกษาด้านวิทยาศาสตร์สุขภาพ (มหาวิทยาลัยราชภัฏเพชรบูรณ์)	2.4665
	429	ผลผลิต : มหาวิทยาลัยราชภัฏเพื่อการพัฒนาท้องถิ่น (มหาวิทยาลัยราชภัฏเพชรบูรณ์)	42.6339
	430	ผลผลิต : รายการค่าใช้จ่ายบุคลากรภาครัฐ ยกระดับคุณภาพการศึกษาและการเรียนรู้ตลอดชีวิต (มหาวิทยาลัยราชภัฏภูเก็ต)	269.6811
	431	ผลผลิต : ผู้สำเร็จการศึกษาด้านสังคมศาสตร์ (มหาวิทยาลัยราชภัฏภูเก็ต)	48.1463
	432	ผลผลิต : ผู้สำเร็จการศึกษาด้านวิทยาศาสตร์และเทคโนโลยี (มหาวิทยาลัยราชภัฏภูเก็ต)	51.1685





ยุทธศาสตร์กระทรวง / เป้าหมายการให้บริการ	ผลผลิต - โครงการ	งบประมาณ ปี 2569
	433 ผลผลิต : ผู้สำเร็จการศึกษาด้านวิทยาศาสตร์สุขภาพ (มหาวิทยาลัยราชภัฏภูเก็ต)	2.3160
	434 ผลผลิต : มหาวิทยาลัยราชภัฏเพื่อการพัฒนาท้องถิ่น (มหาวิทยาลัยราชภัฏภูเก็ต)	50.1606
	435 ผลผลิต : ผลงานการให้บริการวิชาการ (มหาวิทยาลัยราชภัฏภูเก็ต)	1.1500
	436 โครงการ : โครงการสนับสนุนค่าใช้จ่ายในการจัดการศึกษาตั้งแต่ระดับอนุบาลจนจบการศึกษาขั้นพื้นฐาน (มหาวิทยาลัยราชภัฏภูเก็ต)	4.9594
	437 ผลผลิต : รายการค่าใช้จ่ายบุคลากรภาครัฐ ยกระดับคุณภาพการศึกษาและการเรียนรู้ตลอดชีวิต (มหาวิทยาลัยราชภัฏมหาสารคาม)	272.4025
	438 ผลผลิต : ผู้สำเร็จการศึกษาด้านสังคมศาสตร์ (มหาวิทยาลัยราชภัฏมหาสารคาม)	31.8155
	439 ผลผลิต : ผู้สำเร็จการศึกษาด้านวิทยาศาสตร์และเทคโนโลยี (มหาวิทยาลัยราชภัฏมหาสารคาม)	125.3792
	440 ผลผลิต : มหาวิทยาลัยราชภัฏเพื่อการพัฒนาท้องถิ่น (มหาวิทยาลัยราชภัฏมหาสารคาม)	57.2333
	441 โครงการ : โครงการสนับสนุนค่าใช้จ่ายในการจัดการศึกษาตั้งแต่ระดับอนุบาลจนจบการศึกษาขั้นพื้นฐาน (มหาวิทยาลัยราชภัฏมหาสารคาม)	6.7747
	442 โครงการ : โครงการพัฒนาตามศักยภาพของพื้นที่ (มหาวิทยาลัยราชภัฏยะลา)	4.7440
	443 โครงการ : โครงการเสริมสร้างการอยู่ร่วมกันในสังคม (มหาวิทยาลัยราชภัฏยะลา)	3.8797
	444 โครงการ : โครงการการพัฒนาทักษะนักธุรกิจรายใหม่เพื่อสร้างความเข้มแข็งเศรษฐกิจขยายแดนใต้ (มหาวิทยาลัยราชภัฏยะลา)	3.6000
	445 ผลผลิต : รายการค่าใช้จ่ายบุคลากรภาครัฐ ยกระดับคุณภาพการศึกษาและการเรียนรู้ตลอดชีวิต (มหาวิทยาลัยราชภัฏยะลา)	313.0586
	446 ผลผลิต : ผู้สำเร็จการศึกษาด้านสังคมศาสตร์ (มหาวิทยาลัยราชภัฏยะลา)	92.5476
	447 ผลผลิต : ผู้สำเร็จการศึกษาด้านวิทยาศาสตร์และเทคโนโลยี (มหาวิทยาลัยราชภัฏยะลา)	25.3062
	448 ผลผลิต : ผู้สำเร็จการศึกษาด้านวิทยาศาสตร์สุขภาพ (มหาวิทยาลัยราชภัฏยะลา)	13.1515
	449 ผลผลิต : มหาวิทยาลัยราชภัฏเพื่อการพัฒนาท้องถิ่น (มหาวิทยาลัยราชภัฏยะลา)	38.7726
	450 โครงการ : โครงการสนับสนุนค่าใช้จ่ายในการจัดการศึกษาตั้งแต่ระดับอนุบาลจนจบการศึกษาขั้นพื้นฐาน (มหาวิทยาลัยราชภัฏยะลา)	2.2317
	451 ผลผลิต : รายการค่าใช้จ่ายบุคลากรภาครัฐ ยกระดับคุณภาพการศึกษาและการเรียนรู้ตลอดชีวิต (มหาวิทยาลัยราชภัฏร้อยเอ็ด)	126.5001
	452 ผลผลิต : ผู้สำเร็จการศึกษาด้านสังคมศาสตร์ (มหาวิทยาลัยราชภัฏร้อยเอ็ด)	79.8450
	453 ผลผลิต : ผู้สำเร็จการศึกษาด้านวิทยาศาสตร์และเทคโนโลยี (มหาวิทยาลัยราชภัฏร้อยเอ็ด)	12.4860
	454 ผลผลิต : ผู้สำเร็จการศึกษาด้านวิทยาศาสตร์สุขภาพ (มหาวิทยาลัยราชภัฏร้อยเอ็ด)	25.8401
	455 โครงการ : โครงการผลิตพยาบาลเพิ่ม (มหาวิทยาลัยราชภัฏร้อยเอ็ด)	15.4002
	456 ผลผลิต : มหาวิทยาลัยราชภัฏเพื่อการพัฒนาท้องถิ่น (มหาวิทยาลัยราชภัฏร้อยเอ็ด)	42.4871

ยุทธศาสตร์กระทรวง / เป้าหมายการให้บริการ	ผลผลิต - โครงการ		งบประมาณ ปี 2569
	457	โครงการ : โครงการสนับสนุนค่าใช้จ่ายในการจัดการศึกษาตั้งแต่ระดับอนุบาลจนจบการศึกษาขั้นพื้นฐาน (มหาวิทยาลัยราชภัฏร้อยเอ็ด)	1.0563
	458	ผลผลิต : รายการค่าใช้จ่ายบุคลากรภาครัฐ ยกระดับคุณภาพการศึกษาและการเรียนรู้ตลอดชีวิต (มหาวิทยาลัยราชภัฏราชนครินทร์)	256.9880
	459	ผลผลิต : ผู้สำเร็จการศึกษาด้านสังคมศาสตร์ (มหาวิทยาลัยราชภัฏราชนครินทร์)	61.4924
	460	ผลผลิต : ผู้สำเร็จการศึกษาด้านวิทยาศาสตร์และเทคโนโลยี (มหาวิทยาลัยราชภัฏราชนครินทร์)	62.2587
	461	ผลผลิต : ผลงานการให้บริการวิชาการ (มหาวิทยาลัยราชภัฏราชนครินทร์)	1.0223
	462	ผลผลิต : มหาวิทยาลัยราชภัฏเพื่อการพัฒนาท้องถิ่น (มหาวิทยาลัยราชภัฏราชนครินทร์)	43.8108
	463	โครงการ : โครงการสนับสนุนค่าใช้จ่ายในการจัดการศึกษาตั้งแต่ระดับอนุบาลจนจบการศึกษาขั้นพื้นฐาน (มหาวิทยาลัยราชภัฏราชนครินทร์)	3.4155
	464	ผลผลิต : รายการค่าใช้จ่ายบุคลากรภาครัฐ ยกระดับคุณภาพการศึกษาและการเรียนรู้ตลอดชีวิต (มหาวิทยาลัยราชภัฏรำไพพรรณี)	294.8973
	465	ผลผลิต : ผู้สำเร็จการศึกษาด้านสังคมศาสตร์ (มหาวิทยาลัยราชภัฏรำไพพรรณี)	77.9541
	466	ผลผลิต : ผู้สำเร็จการศึกษาด้านวิทยาศาสตร์และเทคโนโลยี (มหาวิทยาลัยราชภัฏรำไพพรรณี)	88.2739
	467	ผลผลิต : ผู้สำเร็จการศึกษาด้านวิทยาศาสตร์สุขภาพ (มหาวิทยาลัยราชภัฏรำไพพรรณี)	4.6690
	468	ผลผลิต : ผลงานการให้บริการวิชาการ (มหาวิทยาลัยราชภัฏรำไพพรรณี)	2.4580
	469	ผลผลิต : มหาวิทยาลัยราชภัฏเพื่อการพัฒนาท้องถิ่น (มหาวิทยาลัยราชภัฏรำไพพรรณี)	45.3027
	470	โครงการ : โครงการสนับสนุนค่าใช้จ่ายในการจัดการศึกษาตั้งแต่ระดับอนุบาลจนจบการศึกษาขั้นพื้นฐาน (มหาวิทยาลัยราชภัฏรำไพพรรณี)	2.8872
	471	ผลผลิต : รายการค่าใช้จ่ายบุคลากรภาครัฐ ยกระดับคุณภาพการศึกษาและการเรียนรู้ตลอดชีวิต (มหาวิทยาลัยราชภัฏลำปาง)	327.5469
	472	ผลผลิต : ผู้สำเร็จการศึกษาด้านสังคมศาสตร์ (มหาวิทยาลัยราชภัฏลำปาง)	86.9557
	473	ผลผลิต : ผู้สำเร็จการศึกษาด้านวิทยาศาสตร์และเทคโนโลยี (มหาวิทยาลัยราชภัฏลำปาง)	17.5794
	474	ผลผลิต : ผู้สำเร็จการศึกษาด้านวิทยาศาสตร์สุขภาพ (มหาวิทยาลัยราชภัฏลำปาง)	2.2980
	475	ผลผลิต : มหาวิทยาลัยราชภัฏเพื่อการพัฒนาท้องถิ่น (มหาวิทยาลัยราชภัฏลำปาง)	46.5065
	476	โครงการ : โครงการสนับสนุนค่าใช้จ่ายในการจัดการศึกษาตั้งแต่ระดับอนุบาลจนจบการศึกษาขั้นพื้นฐาน (มหาวิทยาลัยราชภัฏลำปาง)	1.5527
	477	ผลผลิต : รายการค่าใช้จ่ายบุคลากรภาครัฐ ยกระดับคุณภาพการศึกษาและการเรียนรู้ตลอดชีวิต (มหาวิทยาลัยราชภัฏเลย)	280.8981
	478	ผลผลิต : ผู้สำเร็จการศึกษาด้านสังคมศาสตร์ (มหาวิทยาลัยราชภัฏเลย)	38.0415
	479	ผลผลิต : ผู้สำเร็จการศึกษาด้านวิทยาศาสตร์และเทคโนโลยี (มหาวิทยาลัยราชภัฏเลย)	62.9041
	480	ผลผลิต : ผู้สำเร็จการศึกษาด้านวิทยาศาสตร์สุขภาพ (มหาวิทยาลัยราชภัฏเลย)	1.9020





ยุทธศาสตร์กระทรวง / เป้าหมายการให้บริการ	ผลผลิต - โครงการ		งบประมาณ ปี 2569
	481	ผลผลิต : มหาวิทยาลัยราชภัฏเพื่อการพัฒนาท้องถิ่น (มหาวิทยาลัยราชภัฏเลย)	45.4547
	482	ผลผลิต : ผลงานการให้บริการวิชาการ (มหาวิทยาลัยราชภัฏเลย)	0.4500
	483	โครงการ : โครงการสนับสนุนค่าใช้จ่ายในการจัดการศึกษาตั้งแต่ระดับอนุบาลจนจบการศึกษาขั้นพื้นฐาน (มหาวิทยาลัยราชภัฏเลย)	2.8173
	484	ผลผลิต : รายการค่าใช้จ่ายบุคลากรภาครัฐ ยกระดับคุณภาพการศึกษาและการเรียนรู้ตลอดชีวิต (มหาวิทยาลัยราชภัฏวไลยอลงกรณ์ ในพระบรมราชูปถัมภ์ จังหวัดปทุมธานี)	354.8875
	485	ผลผลิต : ผู้สำเร็จการศึกษาด้านสังคมศาสตร์ (มหาวิทยาลัยราชภัฏวไลยอลงกรณ์ ในพระบรมราชูปถัมภ์ จังหวัดปทุมธานี)	74.2372
	486	ผลผลิต : ผู้สำเร็จการศึกษาด้านวิทยาศาสตร์และเทคโนโลยี (มหาวิทยาลัยราชภัฏวไลยอลงกรณ์ ในพระบรมราชูปถัมภ์ จังหวัดปทุมธานี)	86.2897
	487	ผลผลิต : ผู้สำเร็จการศึกษาด้านวิทยาศาสตร์สุขภาพ (มหาวิทยาลัยราชภัฏวไลยอลงกรณ์ ในพระบรมราชูปถัมภ์ จังหวัดปทุมธานี)	14.9170
	488	ผลผลิต : มหาวิทยาลัยราชภัฏเพื่อการพัฒนาท้องถิ่น (มหาวิทยาลัยราชภัฏวไลยอลงกรณ์ ในพระบรมราชูปถัมภ์ จังหวัดปทุมธานี)	55.5366
	489	โครงการ : โครงการสนับสนุนค่าใช้จ่ายในการจัดการศึกษาตั้งแต่ระดับอนุบาลจนจบการศึกษาขั้นพื้นฐาน (มหาวิทยาลัยราชภัฏวไลยอลงกรณ์ ในพระบรมราชูปถัมภ์ จังหวัดปทุมธานี)	17.2266
	490	ผลผลิต : รายการค่าใช้จ่ายบุคลากรภาครัฐ ยกระดับคุณภาพการศึกษาและการเรียนรู้ตลอดชีวิต (มหาวิทยาลัยราชภัฏศรีสะเกษ)	130.0838
	491	ผลผลิต : ผู้สำเร็จการศึกษาด้านวิทยาศาสตร์สุขภาพ (มหาวิทยาลัยราชภัฏศรีสะเกษ)	54.9840
	492	ผลผลิต : ผู้สำเร็จการศึกษาด้านสังคมศาสตร์ (มหาวิทยาลัยราชภัฏศรีสะเกษ)	106.2519
	493	ผลผลิต : ผู้สำเร็จการศึกษาด้านวิทยาศาสตร์และเทคโนโลยี (มหาวิทยาลัยราชภัฏศรีสะเกษ)	37.3000
	494	ผลผลิต : มหาวิทยาลัยราชภัฏเพื่อการพัฒนาท้องถิ่น (มหาวิทยาลัยราชภัฏศรีสะเกษ)	39.3157
	495	โครงการ : โครงการสนับสนุนค่าใช้จ่ายในการจัดการศึกษาตั้งแต่ระดับอนุบาลจนจบการศึกษาขั้นพื้นฐาน (มหาวิทยาลัยราชภัฏศรีสะเกษ)	1.6366
	496	ผลผลิต : รายการค่าใช้จ่ายบุคลากรภาครัฐ ยกระดับคุณภาพการศึกษาและการเรียนรู้ตลอดชีวิต (มหาวิทยาลัยราชภัฏสกลนคร)	379.6878
	497	ผลผลิต : ผู้สำเร็จการศึกษาด้านสังคมศาสตร์ (มหาวิทยาลัยราชภัฏสกลนคร)	61.6180
	498	ผลผลิต : ผู้สำเร็จการศึกษาด้านวิทยาศาสตร์และเทคโนโลยี (มหาวิทยาลัยราชภัฏสกลนคร)	63.6634
	499	ผลผลิต : ผลงานการให้บริการวิชาการ (มหาวิทยาลัยราชภัฏสกลนคร)	3.0000
	500	ผลผลิต : มหาวิทยาลัยราชภัฏเพื่อการพัฒนาท้องถิ่น (มหาวิทยาลัยราชภัฏสกลนคร)	40.7492
	501	โครงการ : โครงการสนับสนุนค่าใช้จ่ายในการจัดการศึกษาตั้งแต่ระดับอนุบาลจนจบการศึกษาขั้นพื้นฐาน (มหาวิทยาลัยราชภัฏสกลนคร)	2.2391
	502	โครงการ : โครงการพัฒนาตามศักยภาพของพื้นที่ (มหาวิทยาลัยราชภัฏสงขลา)	1.2500

ยุทธศาสตร์กระทรวง / เป้าหมายการให้บริการ	ผลผลิต - โครงการ		งบประมาณ ปี 2569
	503	ผลผลิต : รายการค่าใช้จ่ายบุคลากรภาครัฐ ยกระดับคุณภาพการศึกษาและการเรียนรู้ตลอดชีวิต (มหาวิทยาลัยราชภัฏสงขลา)	384.4204
	504	ผลผลิต : ผู้สำเร็จการศึกษาด้านสังคมศาสตร์ (มหาวิทยาลัยราชภัฏสงขลา)	80.7295
	505	ผลผลิต : ผู้สำเร็จการศึกษาด้านวิทยาศาสตร์และเทคโนโลยี (มหาวิทยาลัยราชภัฏสงขลา)	64.1382
	506	ผลผลิต : ผลงานการให้บริการวิชาการ (มหาวิทยาลัยราชภัฏสงขลา)	1.5000
	507	ผลผลิต : มหาวิทยาลัยราชภัฏเพื่อการพัฒนาท้องถิ่น (มหาวิทยาลัยราชภัฏสงขลา)	37.4937
	508	โครงการ : โครงการสนับสนุนค่าใช้จ่ายในการจัดการศึกษาตั้งแต่ระดับอนุบาลจนจบการศึกษาขั้นพื้นฐาน (มหาวิทยาลัยราชภัฏสงขลา)	2.7237
	509	ผลผลิต : รายการค่าใช้จ่ายบุคลากรภาครัฐ ยกระดับคุณภาพการศึกษาและการเรียนรู้ตลอดชีวิต (มหาวิทยาลัยราชภัฏสวนสุนันทา)	482.0662
	510	ผลผลิต : ผู้สำเร็จการศึกษาด้านสังคมศาสตร์ (มหาวิทยาลัยราชภัฏสวนสุนันทา)	134.3264
	511	ผลผลิต : ผู้สำเร็จการศึกษาด้านวิทยาศาสตร์และเทคโนโลยี (มหาวิทยาลัยราชภัฏสวนสุนันทา)	128.6718
	512	ผลผลิต : ผู้สำเร็จการศึกษาด้านวิทยาศาสตร์สุขภาพ (มหาวิทยาลัยราชภัฏสวนสุนันทา)	25.8160
	513	โครงการ : โครงการผลิตพยาบาลเพิ่ม (มหาวิทยาลัยราชภัฏสวนสุนันทา)	22.0000
	514	ผลผลิต : ผลงานการให้บริการวิชาการ (มหาวิทยาลัยราชภัฏสวนสุนันทา)	5.0000
	515	ผลผลิต : มหาวิทยาลัยราชภัฏเพื่อการพัฒนาท้องถิ่น (มหาวิทยาลัยราชภัฏสวนสุนันทา)	54.4450
	516	โครงการ : โครงการสนับสนุนค่าใช้จ่ายในการจัดการศึกษาตั้งแต่ระดับอนุบาลจนจบการศึกษาขั้นพื้นฐาน (มหาวิทยาลัยราชภัฏสวนสุนันทา)	10.0355
	517	ผลผลิต : รายการค่าใช้จ่ายบุคลากรภาครัฐ ยกระดับคุณภาพการศึกษาและการเรียนรู้ตลอดชีวิต (มหาวิทยาลัยราชภัฏสุราษฎร์ธานี)	399.1897
	518	ผลผลิต : ผู้สำเร็จการศึกษาด้านสังคมศาสตร์ (มหาวิทยาลัยราชภัฏสุราษฎร์ธานี)	37.6387
	519	ผลผลิต : ผู้สำเร็จการศึกษาด้านวิทยาศาสตร์และเทคโนโลยี (มหาวิทยาลัยราชภัฏสุราษฎร์ธานี)	173.2364
	520	ผลผลิต : ผู้สำเร็จการศึกษาด้านวิทยาศาสตร์สุขภาพ (มหาวิทยาลัยราชภัฏสุราษฎร์ธานี)	73.1970
	521	ผลผลิต : มหาวิทยาลัยราชภัฏเพื่อการพัฒนาท้องถิ่น (มหาวิทยาลัยราชภัฏสุราษฎร์ธานี)	45.3255
	522	ผลผลิต : ผลงานการให้บริการวิชาการ (มหาวิทยาลัยราชภัฏสุราษฎร์ธานี)	4.0500
	523	ผลผลิต : รายการค่าใช้จ่ายบุคลากรภาครัฐ ยกระดับคุณภาพการศึกษาและการเรียนรู้ตลอดชีวิต (มหาวิทยาลัยราชภัฏสุรินทร์)	329.2693
	524	ผลผลิต : ผู้สำเร็จการศึกษาด้านสังคมศาสตร์ (มหาวิทยาลัยราชภัฏสุรินทร์)	26.6032
	525	ผลผลิต : ผู้สำเร็จการศึกษาด้านวิทยาศาสตร์และเทคโนโลยี (มหาวิทยาลัยราชภัฏสุรินทร์)	94.6175
	526	ผลผลิต : ผู้สำเร็จการศึกษาด้านวิทยาศาสตร์สุขภาพ (มหาวิทยาลัยราชภัฏสุรินทร์)	8.8027





ยุทธศาสตร์กระทรวง / เป้าหมายการให้บริการ	ผลผลิต - โครงการ		งบประมาณ ปี 2569
	527	ผลผลิต : มหาวิทยาลัยราชภัฏเพื่อการพัฒนาท้องถิ่น (มหาวิทยาลัยราชภัฏสุรินทร์)	51.3720
	528	ผลผลิต : ผลงานการให้บริการวิชาการ (มหาวิทยาลัยราชภัฏสุรินทร์)	2.9397
	529	ผลผลิต : ผลงานทำนุบำรุงศิลปวัฒนธรรม (มหาวิทยาลัยราชภัฏสุรินทร์)	1.0000
	530	โครงการ : โครงการสนับสนุนค่าใช้จ่ายในการจัดการศึกษาตั้งแต่ระดับอนุบาลจนจบการศึกษาขั้นพื้นฐาน (มหาวิทยาลัยราชภัฏสุรินทร์)	1.4334
	531	ผลผลิต : รายการค่าใช้จ่ายบุคลากรภาครัฐ (มหาวิทยาลัยราชภัฏหมู่บ้านจอมบึง)	229.4480
	532	ผลผลิต : ผู้สำเร็จการศึกษาด้านสังคมศาสตร์ (มหาวิทยาลัยราชภัฏหมู่บ้านจอมบึง)	84.8916
	533	ผลผลิต : ผู้สำเร็จการศึกษาด้านวิทยาศาสตร์และเทคโนโลยี (มหาวิทยาลัยราชภัฏหมู่บ้านจอมบึง)	47.1466
	534	ผลผลิต : ผู้สำเร็จการศึกษาด้านวิทยาศาสตร์สุขภาพ (มหาวิทยาลัยราชภัฏหมู่บ้านจอมบึง)	4.5693
	535	ผลผลิต : มหาวิทยาลัยราชภัฏเพื่อการพัฒนาท้องถิ่น (มหาวิทยาลัยราชภัฏหมู่บ้านจอมบึง)	42.3403
	536	ผลผลิต : ผลงานการให้บริการวิชาการ (มหาวิทยาลัยราชภัฏหมู่บ้านจอมบึง)	0.4807
	537	โครงการ : โครงการสนับสนุนค่าใช้จ่ายในการจัดการศึกษาตั้งแต่ระดับอนุบาลจนจบการศึกษาขั้นพื้นฐาน (มหาวิทยาลัยราชภัฏหมู่บ้านจอมบึง)	3.9257
	538	ผลผลิต : รายการค่าใช้จ่ายบุคลากรภาครัฐ ยกระดับคุณภาพการศึกษาและการเรียนรู้ตลอดชีวิต (มหาวิทยาลัยราชภัฏอุดรธานี)	508.6526
	539	ผลผลิต : ผู้สำเร็จการศึกษาด้านสังคมศาสตร์ (มหาวิทยาลัยราชภัฏอุดรธานี)	47.3613
	540	ผลผลิต : ผู้สำเร็จการศึกษาด้านวิทยาศาสตร์และเทคโนโลยี (มหาวิทยาลัยราชภัฏอุดรธานี)	24.6687
	541	ผลผลิต : ผู้สำเร็จการศึกษาด้านวิทยาศาสตร์สุขภาพ (มหาวิทยาลัยราชภัฏอุดรธานี)	17.0549
	542	ผลผลิต : ผลงานการให้บริการวิชาการ (มหาวิทยาลัยราชภัฏอุดรธานี)	0.4500
	543	ผลผลิต : มหาวิทยาลัยราชภัฏเพื่อการพัฒนาท้องถิ่น (มหาวิทยาลัยราชภัฏอุดรธานี)	43.0654
	544	โครงการ : โครงการสนับสนุนค่าใช้จ่ายในการจัดการศึกษาตั้งแต่ระดับอนุบาลจนจบการศึกษาขั้นพื้นฐาน (มหาวิทยาลัยราชภัฏอุดรธานี)	6.1552
	545	ผลผลิต : รายการค่าใช้จ่ายบุคลากรภาครัฐ ยกระดับคุณภาพการศึกษาและการเรียนรู้ตลอดชีวิต (มหาวิทยาลัยราชภัฏอุดรธานี)	336.1747
	546	ผลผลิต : ผู้สำเร็จการศึกษาด้านวิทยาศาสตร์สุขภาพ (มหาวิทยาลัยราชภัฏอุดรธานี)	11.1370
	547	ผลผลิต : ผู้สำเร็จการศึกษาด้านสังคมศาสตร์ (มหาวิทยาลัยราชภัฏอุดรธานี)	50.5255
	548	ผลผลิต : ผู้สำเร็จการศึกษาด้านวิทยาศาสตร์และเทคโนโลยี (มหาวิทยาลัยราชภัฏอุดรธานี)	38.7888
	549	ผลผลิต : มหาวิทยาลัยราชภัฏเพื่อการพัฒนาท้องถิ่น (มหาวิทยาลัยราชภัฏอุดรธานี)	48.3823
	550	ผลผลิต : ผลงานการให้บริการวิชาการ (มหาวิทยาลัยราชภัฏอุดรธานี)	2.8395

ยุทธศาสตร์กระทรวง / เป้าหมายการให้บริการ	ผลผลิต - โครงการ		งบประมาณ ปี 2569
	551	โครงการ : โครงการสนับสนุนค่าใช้จ่ายในการจัดการศึกษาตั้งแต่ระดับอนุบาลจนจบการศึกษาขั้นพื้นฐาน (มหาวิทยาลัยราชภัฏอุดรดิตถ์)	11.0558
	552	ผลผลิต : รายการค่าใช้จ่ายบุคลากรภาครัฐ ยกระดับคุณภาพการศึกษาและการเรียนรู้ตลอดชีวิต (มหาวิทยาลัยราชภัฏอุบลราชธานี)	413.2210
	553	ผลผลิต : ผู้สำเร็จการศึกษาด้านสังคมศาสตร์ (มหาวิทยาลัยราชภัฏอุบลราชธานี)	57.1347
	554	ผลผลิต : ผู้สำเร็จการศึกษาด้านวิทยาศาสตร์และเทคโนโลยี (มหาวิทยาลัยราชภัฏอุบลราชธานี)	52.2785
	555	ผลผลิต : ผู้สำเร็จการศึกษาด้านวิทยาศาสตร์สุขภาพ (มหาวิทยาลัยราชภัฏอุบลราชธานี)	51.8860
	556	ผลผลิต : มหาวิทยาลัยราชภัฏเพื่อการพัฒนาท้องถิ่น (มหาวิทยาลัยราชภัฏอุบลราชธานี)	41.9605
	557	ผลผลิต : ผลงานการให้บริการวิชาการ (มหาวิทยาลัยราชภัฏอุบลราชธานี)	4.5000
	558	โครงการ : โครงการเพิ่มการผลิตและพัฒนาการศึกษา สาขาวิชาพยาบาลศาสตร์ (มหาวิทยาลัยราชภัฏอุบลราชธานี)	16.1280
	559	โครงการ : โครงการสนับสนุนค่าใช้จ่ายในการจัดการศึกษาตั้งแต่ระดับอนุบาลจนจบการศึกษาขั้นพื้นฐาน (มหาวิทยาลัยราชภัฏอุบลราชธานี)	4.7919
รวมทั้งสิ้น 449 ผลผลิต 349 โครงการ 1 กองทุน			161,926.9998





3.2.2 ผลผลิต - โครงการของกระทรวง ปีงบประมาณ พ.ศ. 2569 จำแนกตามแผนงาน

งบประมาณรายจ่ายประจำปีงบประมาณ พ.ศ. 2569 ของกระทรวงการอุดมศึกษา วิทยาศาสตร์ วิจัยและนวัตกรรม จำนวนรวมทั้งสิ้น 161,926.9998 ล้านบาท จำแนกตามแผนงาน ประกอบด้วย แผนงานบุคลากรภาครัฐ 84,759.3599 ล้านบาท แผนงานพื้นฐาน 6,030.2376 ล้านบาท แผนงานยุทธศาสตร์ 70,306.7320 ล้านบาท และแผนงานบูรณาการ 830.6703 ล้านบาท รายละเอียดตามตารางที่ 7-8 ดังนี้

ตารางที่ 7 สรุปผลผลิต - โครงการของกระทรวง ปีงบประมาณ พ.ศ. 2569 จำแนกตามแผนงาน

แผนงาน	ผลผลิต - โครงการ	งบประมาณ ปี 2569 (ล้านบาท)
1. แผนงานบุคลากรภาครัฐ	100 ผลผลิต	84,759.3599
1.1 แผนงานบุคลากรภาครัฐ (ด้านความมั่นคง)	1 ผลผลิต	129.8255
1.2 แผนงานบุคลากรภาครัฐ (ด้านการสร้างความสามารถในการแข่งขัน)	14 ผลผลิต	5,061.0920
1.3 แผนงานบุคลากรภาครัฐ (ด้านการพัฒนาและเสริมสร้างศักยภาพทรัพยากรมนุษย์)	84 ผลผลิต	79,451.6780
1.4 แผนงานบุคลากรภาครัฐ (ด้านการสร้างการเติบโตบนคุณภาพชีวิตที่เป็นมิตรต่อสิ่งแวดล้อม)	1 ผลผลิต	116.7644
2. แผนงานพื้นฐาน	112 ผลผลิต 1 โครงการ	6,030.2376
2.1 แผนงานพื้นฐานด้านความมั่นคง	1 ผลผลิต	36.2732
2.2 แผนงานพื้นฐานด้านการสร้างความสามารถในการแข่งขัน	23 ผลผลิต	1,597.9885
2.3 แผนงานพื้นฐานด้านการพัฒนาและเสริมสร้างศักยภาพทรัพยากรมนุษย์	87 ผลผลิต 1 โครงการ	4,357.3692
2.4 แผนงานพื้นฐานด้านการสร้างการเติบโตบนคุณภาพชีวิตที่เป็นมิตรต่อสิ่งแวดล้อม	1 ผลผลิต	38.6067
3. แผนงานยุทธศาสตร์	237 ผลผลิต 294 โครงการ 1 กองทุน	70,306.7320
3.1 แผนงานยุทธศาสตร์ป้องกันและแก้ไขปัญหาที่มีผลกระทบต่อความมั่นคง	1 ผลผลิต 2 โครงการ	292.1004
3.2 แผนงานยุทธศาสตร์เพื่อสนับสนุนด้านความมั่นคง	1 โครงการ	14.3457
3.3 แผนงานยุทธศาสตร์การเกษตรสร้างมูลค่า	1 ผลผลิต 16 โครงการ	765.0767
3.4 แผนงานยุทธศาสตร์พัฒนาพื้นที่และเมืองน่าอยู่อัจฉริยะ	6 โครงการ	108.2233
3.5 แผนงานยุทธศาสตร์พัฒนาด้านคมนาคมและระบบโลจิสติกส์	1 โครงการ	48.1337
3.6 แผนงานยุทธศาสตร์พัฒนาเศรษฐกิจและสังคมดิจิทัล	1 ผลผลิต	201.8200
3.7 แผนงานยุทธศาสตร์การส่งเสริมวิสาหกิจขนาดกลางและขนาดย่อมที่เข้มแข็ง แข่งขันได้	34 โครงการ	633.5049
3.8 แผนงานยุทธศาสตร์การขับเคลื่อนนโยบายซอฟต์แวร์	7 โครงการ	214.3359
3.9 แผนงานยุทธศาสตร์พัฒนาพื้นที่เขตเศรษฐกิจพิเศษ	2 โครงการ	64.1500
3.10 แผนงานยุทธศาสตร์การวิจัยและพัฒนานวัตกรรม	1 กองทุน	19,728.2930
3.11 แผนงานยุทธศาสตร์เพื่อสนับสนุนด้านการสร้างความสามารถในการแข่งขัน	5 ผลผลิต 40 โครงการ	4,070.1754



แผนงาน	ผลผลิต - โครงการ	งบประมาณ ปี 2569 (ล้านบาท)
3.12 แผนงานยุทธศาสตร์ปรับเปลี่ยนค่านิยม และวัฒนธรรม	1 โครงการ	2.5000
3.13 แผนงานยุทธศาสตร์พัฒนาศักยภาพคน ตลอดช่วงชีวิต	220 ผลผลิต 21 โครงการ	29,342.9316
3.14 แผนงานยุทธศาสตร์พัฒนาคุณภาพการศึกษา และการเรียนรู้	5 ผลผลิต 7 โครงการ	1,521.7267
3.15 แผนงานยุทธศาสตร์เสริมสร้างให้คนมีสุขภาวะที่ดี	1 ผลผลิต 66 โครงการ	10,623.5480
3.16 แผนงานยุทธศาสตร์เพื่อสนับสนุนด้านการพัฒนา และเสริมสร้างศักยภาพทรัพยากรมนุษย์	7 โครงการ	424.0680
3.17 แผนงานยุทธศาสตร์พัฒนาและส่งเสริม เศรษฐกิจฐานราก	4 โครงการ	43.4886
3.18 แผนงานยุทธศาสตร์การบริหารจัดการที่ดิน และทรัพยากรดิน	1 โครงการ	133.0000
3.19 แผนงานยุทธศาสตร์สร้างความเสมอภาค ทางการศึกษา	62 โครงการ	1,099.3456
3.20 แผนงานยุทธศาสตร์สร้างการเติบโตอย่างยั่งยืน อนุรักษ์ ฟื้นฟู และป้องกันการทำลายทรัพยากรธรรมชาติ	3 ผลผลิต 6 โครงการ	512.9809
3.21 แผนงานยุทธศาสตร์สร้างการเติบโตอย่างยั่งยืน บนสังคมเศรษฐกิจภาคทะเล	1 โครงการ	32.0000
3.22 แผนงานยุทธศาสตร์จัดการผลกระทบ จากการเปลี่ยนแปลงสภาพภูมิอากาศ	5 โครงการ	114.6062
3.23 แผนงานยุทธศาสตร์จัดการมลพิษและสิ่งแวดล้อม	2 โครงการ	111.8774
3.24 แผนงานยุทธศาสตร์เสริมสร้างประสิทธิภาพการ บริหารจัดการทรัพยากรน้ำ	2 โครงการ	204.5000
4. แผนงานบูรณาการ	54 โครงการ	830.6703
4.1 แผนงานบูรณาการขับเคลื่อนการแก้ไขปัญหา จังหวัดชายแดนภาคใต้	6 โครงการ	34.1137
4.2 แผนงานบูรณาการพัฒนาอุตสาหกรรมและบริการ แห่งอนาคต	18 โครงการ	284.9711
4.3 แผนงานบูรณาการเขตพัฒนาพิเศษภาคตะวันออก	6 โครงการ	206.1786
4.4 แผนงานบูรณาการเตรียมความพร้อมเพื่อรองรับ สังคมสูงวัย	2 โครงการ	11.0000
4.5 แผนงานบูรณาการบริหารจัดการทรัพยากรน้ำ	7 โครงการ	188.1552
4.6 แผนงานบูรณาการรัฐบาลดิจิทัล	8 โครงการ	95.9331
4.7 แผนงานบูรณาการต่อต้านการทุจริตและประพฤติมิชอบ	7 โครงการ	10.3186
รวมทั้งสิ้น 449 ผลผลิต 349 โครงการ 1 กองทุน		161,926.9998



ตารางที่ 8 ผลผลิต - โครงการของกระทรวง ปีงบประมาณ พ.ศ. 2569 จำแนกตามแผนงาน

แผนงาน	ผลผลิต - โครงการ		งบประมาณ ปี 2569
1. แผนงานบุคลากรภาครัฐ	100 ผลผลิต		84,759.3599
1.1 แผนงานบุคลากรภาครัฐ (ด้านความมั่นคง)	1 ผลผลิต		129.8255
	1	ผลผลิต : รายการค่าใช้จ่ายบุคลากรภาครัฐ (ด้านความมั่นคง) (สำนักงานปรมาณูเพื่อสันติ)	129.8255
1.2 แผนงานบุคลากรภาครัฐ (ด้านการสร้างความสามารถในการแข่งขัน)	14 ผลผลิต		5,061.0920
	1	ผลผลิต : รายการค่าใช้จ่ายบุคลากรสำนักงานปลัดกระทรวงการอุดมศึกษา วิทยาศาสตร์ วิจัยและนวัตกรรม (สำนักงานปลัดกระทรวงการอุดมศึกษา วิทยาศาสตร์ วิจัย และนวัตกรรม)	883.5378
	2	ผลผลิต : รายการค่าใช้จ่ายบุคลากรภาครัฐ พัฒนาศักยภาพด้านวิทยาศาสตร์ เทคโนโลยี และนวัตกรรม (กรมวิทยาศาสตร์บริการ)	203.7649
	3	ผลผลิต : รายการค่าใช้จ่ายบุคลากรภาครัฐ (สำนักงานการวิจัยแห่งชาติ)	112.0635
	4	ผลผลิต : รายการค่าใช้จ่ายบุคลากรภาครัฐ พัฒนาศักยภาพด้านวิทยาศาสตร์ เทคโนโลยี และนวัตกรรม (สถาบันมาตรวิทยาแห่งชาติ)	171.7173
	5	ผลผลิต : รายการค่าใช้จ่ายบุคลากรภาครัฐ พัฒนาศักยภาพด้านวิทยาศาสตร์ วิจัยและนวัตกรรม (สำนักงานคณะกรรมการส่งเสริมวิทยาศาสตร์ วิจัย และนวัตกรรม)	158.6394
	6	ผลผลิต : รายการค่าใช้จ่ายบุคลากรภาครัฐ ส่งเสริมการวิจัยและพัฒนา (สำนักงานพัฒนาวิทยาศาสตร์และเทคโนโลยีแห่งชาติ)	2,207.5724
	7	ผลผลิต : รายการค่าใช้จ่ายบุคลากรภาครัฐ พัฒนาศักยภาพด้านวิทยาศาสตร์ เทคโนโลยี และนวัตกรรม (สำนักงานสภานโยบายการอุดมศึกษา วิทยาศาสตร์ วิจัยและนวัตกรรมแห่งชาติ)	103.8862
	8	ผลผลิต : รายการค่าใช้จ่ายบุคลากรภาครัฐ ส่งเสริมการวิจัยและพัฒนา (ศูนย์ความเป็นเลิศด้านชีววิทยาศาสตร์)	52.9226
	9	ผลผลิต : รายการค่าใช้จ่ายบุคลากรภาครัฐ พัฒนาศักยภาพด้านวิทยาศาสตร์ เทคโนโลยี และนวัตกรรม (สถาบันเทคโนโลยีนิวเคลียร์แห่งชาติ)	225.7636
	10	ผลผลิต : รายการค่าใช้จ่ายบุคลากรภาครัฐ พัฒนาศักยภาพด้านวิทยาศาสตร์ เทคโนโลยี และนวัตกรรม (สถาบันวิจัยดาราศาสตร์แห่งชาติ)	93.6895
	11	ผลผลิต : รายการค่าใช้จ่ายบุคลากรภาครัฐ พัฒนาศักยภาพด้านวิทยาศาสตร์ เทคโนโลยี และนวัตกรรม (สถาบันวิจัยแสงซินโครตรอน)	143.9404
	12	ผลผลิต : รายการค่าใช้จ่ายบุคลากรภาครัฐ พัฒนาศักยภาพด้านวิทยาศาสตร์ เทคโนโลยี และนวัตกรรม (สำนักงานนวัตกรรมแห่งชาติ)	46.0849
	13	ผลผลิต : รายการค่าใช้จ่ายบุคลากรภาครัฐ พัฒนาศักยภาพด้านวิทยาศาสตร์ เทคโนโลยี และนวัตกรรม (สำนักงานพัฒนาเทคโนโลยีอวกาศ และภูมิสารสนเทศ)	211.2271

แผนงาน	ผลผลิต - โครงการ		งบประมาณ ปี 2569
	14	ผลผลิต : รายการค่าใช้จ่ายบุคลากรภาครัฐด้านการสร้างความสามารถในการแข่งขัน (สถาบันวิจัยวิทยาศาสตร์และเทคโนโลยีแห่งประเทศไทย)	446.2824
1.3 แผนงานบุคลากรภาครัฐ (ด้านการพัฒนาและเสริมสร้างศักยภาพ ทรัพยากรมนุษย์)	84 ผลผลิต		79,451.6780
	1	ผลผลิต : รายการค่าใช้จ่ายบุคลากรภาครัฐ พัฒนาศักยภาพด้านวิทยาศาสตร์ เทคโนโลยี และนวัตกรรม (องค์การพิพิธภัณฑ์วิทยาศาสตร์แห่งชาติ)	132.7429
	2	ผลผลิต : รายการค่าใช้จ่ายบุคลากรภาครัฐ ยกระดับคุณภาพการศึกษาและการเรียนรู้ตลอดชีวิต (สถาบันวิทยาลัยชุมชน)	295.4081
	3	ผลผลิต : รายการค่าใช้จ่ายบุคลากรภาครัฐ ยกระดับคุณภาพการศึกษาและการเรียนรู้ตลอดชีวิต (มหาวิทยาลัยกาฬสินธุ์)	312.2790
	4	ผลผลิต : รายการค่าใช้จ่ายบุคลากรภาครัฐ ยกระดับคุณภาพการศึกษาและการเรียนรู้ตลอดชีวิต (มหาวิทยาลัยนครพนม)	444.2533
	5	ผลผลิต : รายการค่าใช้จ่ายบุคลากรภาครัฐ ด้านการพัฒนาและเสริมสร้างศักยภาพทรัพยากรมนุษย์ (มหาวิทยาลัยราชภัฏวราชนครินทร์)	402.3398
	6	ผลผลิต : รายการค่าใช้จ่ายบุคลากรภาครัฐ ยกระดับคุณภาพการศึกษาและการเรียนรู้ตลอดชีวิต (มหาวิทยาลัยนเรศวร)	1,954.8747
	7	ผลผลิต : รายการค่าใช้จ่ายบุคลากรภาครัฐ ยกระดับคุณภาพการศึกษาและการเรียนรู้ตลอดชีวิต (มหาวิทยาลัยมหาสารคาม)	976.6390
	8	ผลผลิต : รายการค่าใช้จ่ายบุคลากรภาครัฐ ยกระดับคุณภาพการศึกษาและการเรียนรู้ตลอดชีวิต (มหาวิทยาลัยรามคำแหง)	1,011.5592
	9	ผลผลิต : รายการค่าใช้จ่ายบุคลากรภาครัฐ ยกระดับคุณภาพการศึกษาและการเรียนรู้ตลอดชีวิต (มหาวิทยาลัยสุโขทัยธรรมราชา)	587.5021
	10	ผลผลิต : รายการค่าใช้จ่ายบุคลากรภาครัฐ ยกระดับคุณภาพการศึกษาและการเรียนรู้ตลอดชีวิต (มหาวิทยาลัยอุบลราชธานี)	602.9971
	11	ผลผลิต : รายการค่าใช้จ่ายบุคลากรภาครัฐ ยกระดับคุณภาพการศึกษาและการเรียนรู้ตลอดชีวิต (สถาบันเทคโนโลยีปทุมวัน)	115.9732
	12	ผลผลิต : รายการค่าใช้จ่ายบุคลากรภาครัฐ ยกระดับคุณภาพการศึกษาและการเรียนรู้ตลอดชีวิต (มหาวิทยาลัยเทคโนโลยีราชมงคลกรุงเทพ)	421.8353
	13	ผลผลิต : รายการค่าใช้จ่ายบุคลากรภาครัฐ ยกระดับคุณภาพการศึกษาและการเรียนรู้ตลอดชีวิต (มหาวิทยาลัยเทคโนโลยีราชมงคลตะวันออก)	490.1205
	14	ผลผลิต : รายการค่าใช้จ่ายบุคลากรภาครัฐ ยกระดับคุณภาพการศึกษาและการเรียนรู้ตลอดชีวิต (มหาวิทยาลัยเทคโนโลยีราชมงคลธัญบุรี)	941.5040
	15	ผลผลิต : รายการค่าใช้จ่ายบุคลากรภาครัฐ ยกระดับคุณภาพการศึกษาและการเรียนรู้ตลอดชีวิต (มหาวิทยาลัยเทคโนโลยีราชมงคลพระนคร)	574.5865
	16	ผลผลิต : รายการค่าใช้จ่ายบุคลากรภาครัฐ ยกระดับคุณภาพการศึกษาและการเรียนรู้ตลอดชีวิต (มหาวิทยาลัยเทคโนโลยีราชมงคลรัตนโกสินทร์)	481.5719
	17	ผลผลิต : รายการค่าใช้จ่ายบุคลากรภาครัฐ ยกระดับคุณภาพการศึกษาและการเรียนรู้ตลอดชีวิต (มหาวิทยาลัยเทคโนโลยีราชมงคลล้านนา)	896.2508
	18	ผลผลิต : รายการค่าใช้จ่ายบุคลากรภาครัฐ ยกระดับคุณภาพการศึกษาและการเรียนรู้ตลอดชีวิต (มหาวิทยาลัยเทคโนโลยีราชมงคลศรีวิชัย)	677.9120
	19	ผลผลิต : รายการค่าใช้จ่ายบุคลากรภาครัฐ ยกระดับคุณภาพการศึกษาและการเรียนรู้ตลอดชีวิต (มหาวิทยาลัยเทคโนโลยีราชมงคลสุวรรณภูมิ)	580.8823
	20	ผลผลิต : รายการค่าใช้จ่ายบุคลากรภาครัฐ ยกระดับคุณภาพการศึกษาและการเรียนรู้ตลอดชีวิต (มหาวิทยาลัยเทคโนโลยีราชมงคลอีสาน)	1,027.4287





แผนงาน	ผลผลิต - โครงการ	งบประมาณ ปี 2569
	21 ผลผลิต : รายการค่าใช้จ่ายบุคลากรภาครัฐ ยกระดับคุณภาพการศึกษาและการเรียนรู้ตลอดชีวิต (จุฬาลงกรณ์มหาวิทยาลัย)	4,536.7413
	22 ผลผลิต : รายการค่าใช้จ่ายบุคลากรภาครัฐ ยกระดับคุณภาพการศึกษาและการเรียนรู้ตลอดชีวิต (มหาวิทยาลัยเกษตรศาสตร์)	3,858.1737
	23 ผลผลิต : รายการค่าใช้จ่ายบุคลากรภาครัฐ ยกระดับคุณภาพการศึกษาและการเรียนรู้ตลอดชีวิต (มหาวิทยาลัยขอนแก่น)	3,939.2182
	24 ผลผลิต : รายการค่าใช้จ่ายบุคลากรภาครัฐ ยกระดับคุณภาพการศึกษาและการเรียนรู้ตลอดชีวิต (มหาวิทยาลัยเชียงใหม่)	4,814.9210
	25 ผลผลิต : รายการค่าใช้จ่ายบุคลากรภาครัฐ ยกระดับคุณภาพการศึกษาและการเรียนรู้ตลอดชีวิต (มหาวิทยาลัยทักษิณ)	912.0451
	26 ผลผลิต : รายการค่าใช้จ่ายบุคลากรภาครัฐ ยกระดับคุณภาพการศึกษาและการเรียนรู้ตลอดชีวิต (มหาวิทยาลัยเทคโนโลยีพระจอมเกล้าธนบุรี)	1,112.7725
	27 ผลผลิต : รายการค่าใช้จ่ายบุคลากรภาครัฐ ยกระดับคุณภาพการศึกษาและการเรียนรู้ตลอดชีวิต (มหาวิทยาลัยเทคโนโลยีพระจอมเกล้าพระนครเหนือ)	1,610.7824
	28 ผลผลิต : รายการค่าใช้จ่ายบุคลากรภาครัฐ ยกระดับคุณภาพการศึกษาและการเรียนรู้ตลอดชีวิต (มหาวิทยาลัยเทคโนโลยีสุรนารี)	1,186.0617
	29 ผลผลิต : รายการค่าใช้จ่ายบุคลากรภาครัฐ ยกระดับคุณภาพการศึกษาและการเรียนรู้ตลอดชีวิต (มหาวิทยาลัยธรรมศาสตร์)	3,158.0095
	30 ผลผลิต : รายการค่าใช้จ่ายบุคลากรภาครัฐ ยกระดับคุณภาพการศึกษาและการเรียนรู้ตลอดชีวิต (มหาวิทยาลัยบูรพา)	1,549.8658
	31 ผลผลิต : รายการค่าใช้จ่ายบุคลากรภาครัฐ ยกระดับคุณภาพการศึกษาและการเรียนรู้ตลอดชีวิต (มหาวิทยาลัยพะเยา)	898.6965
	32 ผลผลิต : รายการค่าใช้จ่ายบุคลากรภาครัฐ ยกระดับคุณภาพการศึกษาและการเรียนรู้ตลอดชีวิต (มหาวิทยาลัยมหิดล)	10,804.8393
	33 ผลผลิต : รายการค่าใช้จ่ายบุคลากรภาครัฐ ยกระดับคุณภาพการศึกษาและการเรียนรู้ตลอดชีวิต (มหาวิทยาลัยแม่โจ้)	991.6161
	34 ผลผลิต : รายการค่าใช้จ่ายบุคลากรภาครัฐ ยกระดับคุณภาพการศึกษาและการเรียนรู้ตลอดชีวิต (มหาวิทยาลัยแม่ฟ้าหลวง)	1,461.4694
	35 ผลผลิต : รายการค่าใช้จ่ายบุคลากรภาครัฐ ยกระดับคุณภาพการศึกษาและการเรียนรู้ตลอดชีวิต (มหาวิทยาลัยวลัยลักษณ์)	1,113.5010
	36 ผลผลิต : รายการค่าใช้จ่ายบุคลากรภาครัฐ ยกระดับคุณภาพการศึกษาและการเรียนรู้ตลอดชีวิต (มหาวิทยาลัยศรีนครินทรวิโรฒ)	2,734.1629
	37 ผลผลิต : รายการค่าใช้จ่ายบุคลากรภาครัฐ ยกระดับคุณภาพการศึกษาและการเรียนรู้ตลอดชีวิต (มหาวิทยาลัยศิลปากร)	1,319.7526
	38 ผลผลิต : รายการค่าใช้จ่ายบุคลากรภาครัฐ ยกระดับคุณภาพการศึกษาและการเรียนรู้ตลอดชีวิต (มหาวิทยาลัยสงขลานครินทร์)	4,189.6778
	39 ผลผลิต : รายการค่าใช้จ่ายบุคลากรภาครัฐ ยกระดับคุณภาพการศึกษาและการเรียนรู้ตลอดชีวิต (มหาวิทยาลัยสวนดุสิต)	698.0989
	40 ผลผลิต : รายการค่าใช้จ่ายบุคลากรภาครัฐ พัฒนาด้านสาธารณสุขและสร้างเสริมสุขภาพเชิงรุก (สถาบันการพยาบาลศรีสวรินทิรา สภากาชาดไทย)	129.6724
	41 ผลผลิต : รายการค่าใช้จ่ายบุคลากรภาครัฐ ยกระดับคุณภาพการศึกษาและการเรียนรู้ตลอดชีวิต (สถาบันดนตรีกัลยาณีวัฒนา)	29.8629
	42 ผลผลิต : รายการค่าใช้จ่ายบุคลากรภาครัฐ (สถาบันเทคโนโลยีจิตรลดา)	99.5924
	43 ผลผลิต : รายการค่าใช้จ่ายบุคลากรภาครัฐ ยกระดับคุณภาพการศึกษาและการเรียนรู้ตลอดชีวิต (สถาบันเทคโนโลยีพระจอมเกล้าเจ้าคุณทหารลาดกระบัง)	1,465.4572



แผนงาน	ผลผลิต - โครงการ		งบประมาณ ปี 2569
	68	ผลผลิต : รายการค่าใช้จ่ายบุคลากรภาครัฐ ยกระดับคุณภาพการศึกษาและการเรียนรู้ตลอดชีวิต (มหาวิทยาลัยราชภัฏยะลา)	313.0586
	69	ผลผลิต : รายการค่าใช้จ่ายบุคลากรภาครัฐ ยกระดับคุณภาพการศึกษาและการเรียนรู้ตลอดชีวิต (มหาวิทยาลัยราชภัฏร้อยเอ็ด)	126.5001
	70	ผลผลิต : รายการค่าใช้จ่ายบุคลากรภาครัฐ ยกระดับคุณภาพการศึกษาและการเรียนรู้ตลอดชีวิต (มหาวิทยาลัยราชภัฏราชนครินทร์)	256.9880
	71	ผลผลิต : รายการค่าใช้จ่ายบุคลากรภาครัฐ ยกระดับคุณภาพการศึกษาและการเรียนรู้ตลอดชีวิต (มหาวิทยาลัยราชภัฏรำไพพรรณี)	294.8973
	72	ผลผลิต : รายการค่าใช้จ่ายบุคลากรภาครัฐ ยกระดับคุณภาพการศึกษาและการเรียนรู้ตลอดชีวิต (มหาวิทยาลัยราชภัฏลำปาง)	327.5469
	73	ผลผลิต : รายการค่าใช้จ่ายบุคลากรภาครัฐ ยกระดับคุณภาพการศึกษาและการเรียนรู้ตลอดชีวิต (มหาวิทยาลัยราชภัฏเลย)	280.8981
	74	ผลผลิต : รายการค่าใช้จ่ายบุคลากรภาครัฐ ยกระดับคุณภาพการศึกษาและการเรียนรู้ตลอดชีวิต (มหาวิทยาลัยราชภัฏวไลยอลงกรณ์ ในพระบรมราชูปถัมภ์ จังหวัดปทุมธานี)	354.8875
	75	ผลผลิต : รายการค่าใช้จ่ายบุคลากรภาครัฐ ยกระดับคุณภาพการศึกษาและการเรียนรู้ตลอดชีวิต (มหาวิทยาลัยราชภัฏศรีสะเกษ)	130.0838
	76	ผลผลิต : รายการค่าใช้จ่ายบุคลากรภาครัฐ ยกระดับคุณภาพการศึกษาและการเรียนรู้ตลอดชีวิต (มหาวิทยาลัยราชภัฏสกลนคร)	379.6878
	77	ผลผลิต : รายการค่าใช้จ่ายบุคลากรภาครัฐ ยกระดับคุณภาพการศึกษาและการเรียนรู้ตลอดชีวิต (มหาวิทยาลัยราชภัฏสงขลา)	384.4204
	78	ผลผลิต : รายการค่าใช้จ่ายบุคลากรภาครัฐ ยกระดับคุณภาพการศึกษาและการเรียนรู้ตลอดชีวิต (มหาวิทยาลัยราชภัฏสวนสุนันทา)	482.0662
	79	ผลผลิต : รายการค่าใช้จ่ายบุคลากรภาครัฐ ยกระดับคุณภาพการศึกษาและการเรียนรู้ตลอดชีวิต (มหาวิทยาลัยราชภัฏสุราษฎร์ธานี)	399.1897
	80	ผลผลิต : รายการค่าใช้จ่ายบุคลากรภาครัฐ ยกระดับคุณภาพการศึกษาและการเรียนรู้ตลอดชีวิต (มหาวิทยาลัยราชภัฏสุรินทร์)	329.2693
	81	ผลผลิต : รายการค่าใช้จ่ายบุคลากรภาครัฐ (มหาวิทยาลัยราชภัฏหมู่บ้านจอมบึง)	229.4480
	82	ผลผลิต : รายการค่าใช้จ่ายบุคลากรภาครัฐ ยกระดับคุณภาพการศึกษาและการเรียนรู้ตลอดชีวิต (มหาวิทยาลัยราชภัฏอุดรธานี)	508.6526
	83	ผลผลิต : รายการค่าใช้จ่ายบุคลากรภาครัฐ ยกระดับคุณภาพการศึกษาและการเรียนรู้ตลอดชีวิต (มหาวิทยาลัยราชภัฏอุตรดิตถ์)	336.1747
	84	ผลผลิต : รายการค่าใช้จ่ายบุคลากรภาครัฐ ยกระดับคุณภาพการศึกษาและการเรียนรู้ตลอดชีวิต (มหาวิทยาลัยราชภัฏอุบลราชธานี)	413.2210
1.4 แผนงานบุคลากรภาครัฐ (ด้านการสร้างการเติบโตบนคุณภาพชีวิต ที่เป็นมิตรต่อสิ่งแวดล้อม)	1 ผลผลิต		116.7644
	1	ผลผลิต : รายการค่าใช้จ่ายบุคลากรภาครัฐ ส่งเสริมการวิจัยและพัฒนา (สถาบันสารสนเทศทรัพยากรน้ำ)	116.7644

แผนงาน	ผลผลิต - โครงการ		งบประมาณ ปี 2569
2. แผนงานพื้นฐาน	112 ผลผลิต 1 โครงการ		6,030.2376
2.1 แผนงานพื้นฐานด้านความมั่นคง	1 ผลผลิต		36.2732
	1	ผลผลิต : การเพิ่มประสิทธิภาพการบริหารจัดการด้านนิวเคลียร์และรังสี (สำนักงานปรมาณูเพื่อสันติ)	36.2732
2.2 แผนงานพื้นฐานด้านการสร้าง ความสามารถในการแข่งขัน	23 ผลผลิต		1,597.9885
	1	ผลผลิต : ส่งเสริมการนำองค์ความรู้และเทคโนโลยีไปใช้ประโยชน์ (สำนักงานปลัดกระทรวงการอุดมศึกษา วิทยาศาสตร์ วิจัย และนวัตกรรม)	97.2000
	2	ผลผลิต : นโยบาย แผน กลไกและมาตรฐานเพื่อการพัฒนาด้านการอุดมศึกษา วิทยาศาสตร์ วิจัยและนวัตกรรม (สำนักงานปลัดกระทรวงการอุดมศึกษา วิทยาศาสตร์ วิจัย และนวัตกรรม)	304.0333
	3	ผลผลิต : บริหารจัดการเทคโนโลยีดิจิทัลและบริการเผยแพร่ข้อมูลสารสนเทศ (สำนักงานปลัดกระทรวงการอุดมศึกษา วิทยาศาสตร์ วิจัย และนวัตกรรม)	38.4039
	4	ผลผลิต : ส่งเสริมการรับรองคุณภาพสินค้าและรับรองห้องปฏิบัติการด้วยวิทยาศาสตร์และเทคโนโลยี (กรมวิทยาศาสตร์บริการ)	17.1212
	5	ผลผลิต : การบริหารจัดการองค์กรและการบริการสารสนเทศด้านวิทยาศาสตร์และเทคโนโลยี ให้มีประสิทธิภาพ (กรมวิทยาศาสตร์บริการ)	153.4076
	6	ผลผลิต : กลุ่มเป้าหมายได้รับการพัฒนาศักยภาพด้วยวิทยาศาสตร์และเทคโนโลยีและนวัตกรรม (กรมวิทยาศาสตร์บริการ)	5.2294
	7	ผลผลิต : ความร่วมมือของหน่วยงานในระบบวิจัยทั้งในและต่างประเทศ (สำนักงานการวิจัยแห่งชาติ)	128.0083
	8	ผลผลิต : ความร่วมมือทางวิชาการเพื่อเป้าหมาย SDGs (สำนักงานการวิจัยแห่งชาติ)	12.8877
	9	ผลผลิต : การพัฒนาระบบมาตรฐานวิทยา (สถาบันมาตรวิทยาแห่งชาติ)	120.7224
	10	ผลผลิต : การจัดทำและผลักดันข้อเสนอโยบาย แผน และมาตรการด้านการอุดมศึกษา วิทยาศาสตร์ วิจัยและนวัตกรรม (สำนักงานสภานโยบายการอุดมศึกษา วิทยาศาสตร์ วิจัยและนวัตกรรมแห่งชาติ)	63.6473
	11	ผลผลิต : องค์ความรู้ ผลิตภัณฑ์และบริการด้านชีววิทยาศาสตร์ที่มีศักยภาพเชิงพาณิชย์และอุตสาหกรรม (ศูนย์ความเป็นเลิศด้านชีววิทยาศาสตร์)	23.0046
	12	ผลผลิต : การบริการเทคโนโลยีนิวเคลียร์ (สถาบันเทคโนโลยีนิวเคลียร์แห่งชาติ)	188.8234
	13	ผลผลิต : การถ่ายทอดองค์ความรู้และเทคโนโลยีนิวเคลียร์ (สถาบันเทคโนโลยีนิวเคลียร์แห่งชาติ)	10.9761
	14	ผลผลิต : การพัฒนากำลังคนด้านเทคโนโลยีนิวเคลียร์ (สถาบันเทคโนโลยีนิวเคลียร์แห่งชาติ)	1.9220
	15	ผลผลิต : การสร้างความตระหนักด้านวิทยาศาสตร์และเทคโนโลยีนิวเคลียร์ (สถาบันเทคโนโลยีนิวเคลียร์แห่งชาติ)	2.8450
	16	ผลผลิต : การพัฒนาองค์กรเพื่อรองรับต่อการเปลี่ยนแปลงของสถานการณ์โลก (สถาบันวิจัยดาราศาสตร์แห่งชาติ)	83.6411
	17	ผลผลิต : การให้บริการแสงซินโครตรอนและเทคโนโลยีด้านแสงซินโครตรอน (สถาบันวิจัยแสงซินโครตรอน)	66.2450





แผนงาน	ผลผลิต - โครงการ		งบประมาณ ปี 2569
	18	ผลผลิต : สร้างความเข้มแข็งด้านนวัตกรรม (สำนักงานนวัตกรรมแห่งชาติ)	90.9393
	19	ผลผลิต : การจัดทำและพัฒนาภูมิสารสนเทศ (สำนักงานพัฒนาเทคโนโลยีอวกาศและภูมิสารสนเทศ)	18.9964
	20	ผลผลิต : การบริการข้อมูลดาวเทียมและภูมิสารสนเทศ (สำนักงานพัฒนาเทคโนโลยีอวกาศและภูมิสารสนเทศ)	52.2017
	21	ผลผลิต : การพัฒนากำลังคนด้านเทคโนโลยีอวกาศและภูมิสารสนเทศ (สำนักงานพัฒนาเทคโนโลยีอวกาศและภูมิสารสนเทศ)	12.2027
	22	ผลผลิต : การกำกับและส่งเสริมกิจการอวกาศ (สำนักงานพัฒนาเทคโนโลยีอวกาศและภูมิสารสนเทศ)	2.4000
	23	ผลผลิต : การให้บริการทางวิทยาศาสตร์และเทคโนโลยี (สถาบันวิจัยวิทยาศาสตร์และเทคโนโลยีแห่งประเทศไทย)	103.1301
2.3 แผนงานพื้นฐานด้านการพัฒนาและเสริมสร้างศักยภาพทรัพยากรมนุษย์	87 ผลผลิต 1 โครงการ		4,357.3692
	1	ผลผลิต : สถาบันการศึกษาได้รับบริการเทคโนโลยีสารสนเทศทางการศึกษา (สำนักงานปลัดกระทรวงการอุดมศึกษา วิทยาศาสตร์ วิจัย และนวัตกรรม)	1,180.5396
	2	โครงการ : โครงการพัฒนามาตรฐานและเส้นทางความก้าวหน้าทางวิชาการเพื่อการพัฒนาและเสริมสร้างศักยภาพทรัพยากรมนุษย์ (สำนักงานการวิจัยแห่งชาติ)	330.8509
	3	ผลผลิต : การสนับสนุนการบริหารงานพิพิธภัณฑ์ (องค์การพิพิธภัณฑ์วิทยาศาสตร์แห่งชาติ)	296.5173
	4	ผลผลิต : ผู้รับบริการการศึกษาในวิทยาลัยชุมชน (สถาบันวิทยาลัยชุมชน)	344.7301
	5	ผลผลิต : ผลงานการให้บริการวิชาการ (มหาวิทยาลัยนเรศวร)	4.1000
	6	ผลผลิต : ผลงานการให้บริการวิชาการ (มหาวิทยาลัยอุบลราชธานี)	3.3106
	7	ผลผลิต : ผลงานการให้บริการวิชาการ (มหาวิทยาลัยเทคโนโลยีราชมงคลกรุงเทพ)	0.7200
	8	ผลผลิต : ผลงานทำนุบำรุงศิลปวัฒนธรรม (มหาวิทยาลัยเทคโนโลยีราชมงคลพระนคร)	0.1800
	9	ผลผลิต : ผลงานการให้บริการวิชาการ (มหาวิทยาลัยเทคโนโลยีราชมงคลล้านนา)	8.5000
	10	ผลผลิต : ผลงานการให้บริการวิชาการ (มหาวิทยาลัยเทคโนโลยีราชมงคลสุวรรณภูมิ)	2.7000
	11	ผลผลิต : ผลงานการให้บริการวิชาการ (จุฬาลงกรณ์มหาวิทยาลัย)	6.9000
	12	ผลผลิต : ผลงานการให้บริการวิชาการ (มหาวิทยาลัยเกษตรศาสตร์)	13.9717
	13	ผลผลิต : ผลงานทำนุบำรุงศิลปวัฒนธรรม (มหาวิทยาลัยเกษตรศาสตร์)	0.4275
	14	ผลผลิต : ผลงานการให้บริการวิชาการ (มหาวิทยาลัยขอนแก่น)	8.0780
	15	ผลผลิต : ผลงานการให้บริการวิชาการ (มหาวิทยาลัยเชียงใหม่)	18.4136

แผนงาน	ผลผลิต - โครงการ		งบประมาณ ปี 2569
	16	ผลผลิต : ผลงานการให้บริการวิชาการ (มหาวิทยาลัยทักษิณ)	1.9540
	17	ผลผลิต : ผลงานการให้บริการวิชาการ (มหาวิทยาลัยเทคโนโลยีพระจอมเกล้าธนบุรี)	21.5500
	18	ผลผลิต : ผลงานการให้บริการวิชาการ (มหาวิทยาลัยเทคโนโลยีสุรนารี)	15.3513
	19	ผลผลิต : ผลงานการให้บริการวิชาการ (มหาวิทยาลัยมหิดล)	223.2274
	20	ผลผลิต : ผลงานการให้บริการวิชาการ (มหาวิทยาลัยแม่โจ้)	61.5154
	21	ผลผลิต : ผลงานการให้บริการวิชาการ (มหาวิทยาลัยวลัยลักษณ์)	16.3696
	22	ผลผลิต : ผลงานการให้บริการวิชาการ (มหาวิทยาลัยสงขลานครินทร์)	4.8000
	23	ผลผลิต : ผลงานการให้บริการวิชาการ (มหาวิทยาลัยสวนดุสิต)	5.3679
	24	ผลผลิต : ผลงานการให้บริการวิชาการ (สถาบันการพยาบาลศรีสวรินทิรา สภากาชาดไทย)	0.9405
	25	ผลผลิต : ผลงานการให้บริการวิชาการ (สถาบันดนตรีกัลยาณีวัฒนา)	13.7500
	26	ผลผลิต : ผลงานทำนุบำรุงศิลปวัฒนธรรม (สถาบันดนตรีกัลยาณีวัฒนา)	15.2500
	27	ผลผลิต : ผลงานการให้บริการวิชาการ (สถาบันเทคโนโลยีจิตรลดา)	1.3496
	28	ผลผลิต : ผลงานทำนุบำรุงศิลปวัฒนธรรม (สถาบันเทคโนโลยีจิตรลดา)	0.9759
	29	ผลผลิต : มหาวิทยาลัยราชภัฏเพื่อการพัฒนาท้องถิ่น (มหาวิทยาลัยราชภัฏกาญจนบุรี)	39.8823
	30	ผลผลิต : มหาวิทยาลัยราชภัฏเพื่อการพัฒนาท้องถิ่น (มหาวิทยาลัยราชภัฏกำแพงเพชร)	37.7997
	31	ผลผลิต : มหาวิทยาลัยราชภัฏเพื่อการพัฒนาท้องถิ่น (มหาวิทยาลัยราชภัฏจันทรเกษม)	41.0570
	32	ผลผลิต : มหาวิทยาลัยราชภัฏเพื่อการพัฒนาท้องถิ่น (มหาวิทยาลัยราชภัฏชัยภูมิ)	44.8983
	33	ผลผลิต : มหาวิทยาลัยราชภัฏเพื่อการพัฒนาท้องถิ่น (มหาวิทยาลัยราชภัฏเชียงราย)	47.3776
	34	ผลผลิต : พัฒนาหอปรัชญา (มหาวิทยาลัยราชภัฏเชียงราย)	3.9362
	35	ผลผลิต : ผลงานการให้บริการวิชาการ (มหาวิทยาลัยราชภัฏเชียงราย)	8.3506
	36	ผลผลิต : ผลงานการให้บริการวิชาการ (มหาวิทยาลัยราชภัฏเชียงใหม่)	10.5381
	37	ผลผลิต : มหาวิทยาลัยราชภัฏเพื่อการพัฒนาท้องถิ่น (มหาวิทยาลัยราชภัฏเชียงใหม่)	50.0207
	38	ผลผลิต : มหาวิทยาลัยราชภัฏเพื่อการพัฒนาท้องถิ่น (มหาวิทยาลัยราชภัฏเทพสตรี)	44.8476
	39	ผลผลิต : มหาวิทยาลัยราชภัฏเพื่อการพัฒนาท้องถิ่น (มหาวิทยาลัยราชภัฏธนบุรี)	37.9014





แผนงาน	ผลผลิต - โครงการ	งบประมาณ ปี 2569
	40 ผลผลิต : มหาวิทยาลัยราชภัฏเพื่อการพัฒนาท้องถิ่น (มหาวิทยาลัยราชภัฏนครปฐม)	45.5991
	41 ผลผลิต : มหาวิทยาลัยราชภัฏเพื่อการพัฒนาท้องถิ่น (มหาวิทยาลัยราชภัฏนครราชสีมา)	40.8507
	42 ผลผลิต : มหาวิทยาลัยราชภัฏเพื่อการพัฒนาท้องถิ่น (มหาวิทยาลัยราชภัฏนครศรีธรรมราช)	36.6805
	43 ผลผลิต : มหาวิทยาลัยราชภัฏเพื่อการพัฒนาท้องถิ่น (มหาวิทยาลัยราชภัฏนครสวรรค์)	45.7131
	44 ผลผลิต : ผลงานการให้บริการวิชาการ (มหาวิทยาลัยราชภัฏบ้านสมเด็จเจ้าพระยา)	3.8430
	45 ผลผลิต : มหาวิทยาลัยราชภัฏเพื่อการพัฒนาท้องถิ่น (มหาวิทยาลัยราชภัฏบ้านสมเด็จเจ้าพระยา)	40.1711
	46 ผลผลิต : ผลงานการให้บริการวิชาการ (มหาวิทยาลัยราชภัฏบุรีรัมย์)	2.7000
	47 ผลผลิต : มหาวิทยาลัยราชภัฏเพื่อการพัฒนาท้องถิ่น (มหาวิทยาลัยราชภัฏบุรีรัมย์)	46.3848
	48 ผลผลิต : ผลงานการให้บริการวิชาการ (มหาวิทยาลัยราชภัฏพระนคร)	3.0000
	49 ผลผลิต : มหาวิทยาลัยราชภัฏเพื่อการพัฒนาท้องถิ่น (มหาวิทยาลัยราชภัฏพระนคร)	37.6840
	50 ผลผลิต : มหาวิทยาลัยราชภัฏเพื่อการพัฒนาท้องถิ่น (มหาวิทยาลัยราชภัฏพระนครศรีอยุธยา)	44.3049
	51 ผลผลิต : มหาวิทยาลัยราชภัฏเพื่อการพัฒนาท้องถิ่น (มหาวิทยาลัยราชภัฏพิบูลสงคราม)	47.8310
	52 ผลผลิต : ผลงานการให้บริการวิชาการ (มหาวิทยาลัยราชภัฏพิบูลสงคราม)	2.5373
	53 ผลผลิต : มหาวิทยาลัยราชภัฏเพื่อการพัฒนาท้องถิ่น (มหาวิทยาลัยราชภัฏเพชรบุรี)	46.7477
	54 ผลผลิต : ผลงานการให้บริการวิชาการ (มหาวิทยาลัยราชภัฏเพชรบุรี)	1.1830
	55 ผลผลิต : มหาวิทยาลัยราชภัฏเพื่อการพัฒนาท้องถิ่น (มหาวิทยาลัยราชภัฏเพชรบูรณ์)	42.6339
	56 ผลผลิต : มหาวิทยาลัยราชภัฏเพื่อการพัฒนาท้องถิ่น (มหาวิทยาลัยราชภัฏภูเก็ต)	50.1606
	57 ผลผลิต : ผลงานการให้บริการวิชาการ (มหาวิทยาลัยราชภัฏภูเก็ต)	1.1500
	58 ผลผลิต : มหาวิทยาลัยราชภัฏเพื่อการพัฒนาท้องถิ่น (มหาวิทยาลัยราชภัฏมหาสารคาม)	57.2333
	59 ผลผลิต : มหาวิทยาลัยราชภัฏเพื่อการพัฒนาท้องถิ่น (มหาวิทยาลัยราชภัฏยะลา)	38.7726
	60 ผลผลิต : มหาวิทยาลัยราชภัฏเพื่อการพัฒนาท้องถิ่น (มหาวิทยาลัยราชภัฏร้อยเอ็ด)	42.4871
	61 ผลผลิต : ผลงานการให้บริการวิชาการ (มหาวิทยาลัยราชภัฏราชนครินทร์)	1.0223
	62 ผลผลิต : มหาวิทยาลัยราชภัฏเพื่อการพัฒนาท้องถิ่น (มหาวิทยาลัยราชภัฏราชนครินทร์)	43.8108
	63 ผลผลิต : ผลงานการให้บริการวิชาการ (มหาวิทยาลัยราชภัฏรำไพพรรณี)	2.4580

แผนงาน	ผลผลิต - โครงการ		งบประมาณ ปี 2569
	64	ผลผลิต : มหาวิทยาลัยราชภัฏเพื่อการพัฒนาท้องถิ่น (มหาวิทยาลัยราชภัฏรำไพพรรณี)	45.3027
	65	ผลผลิต : มหาวิทยาลัยราชภัฏเพื่อการพัฒนาท้องถิ่น (มหาวิทยาลัยราชภัฏลำปาง)	46.5065
	66	ผลผลิต : มหาวิทยาลัยราชภัฏเพื่อการพัฒนาท้องถิ่น (มหาวิทยาลัยราชภัฏเลย)	45.4547
	67	ผลผลิต : ผลงานการให้บริการวิชาการ (มหาวิทยาลัยราชภัฏเลย)	0.4500
	68	ผลผลิต : มหาวิทยาลัยราชภัฏเพื่อการพัฒนาท้องถิ่น (มหาวิทยาลัยราชภัฏวไลยอลงกรณ์ ในพระบรมราชูปถัมภ์ จังหวัดปทุมธานี)	55.5366
	69	ผลผลิต : มหาวิทยาลัยราชภัฏเพื่อการพัฒนาท้องถิ่น (มหาวิทยาลัยราชภัฏศรีสะเกษ)	39.3157
	70	ผลผลิต : ผลงานการให้บริการวิชาการ (มหาวิทยาลัยราชภัฏสกลนคร)	3.0000
	71	ผลผลิต : มหาวิทยาลัยราชภัฏเพื่อการพัฒนาท้องถิ่น (มหาวิทยาลัยราชภัฏสกลนคร)	40.7492
	72	ผลผลิต : ผลงานการให้บริการวิชาการ (มหาวิทยาลัยราชภัฏสงขลา)	1.5000
	73	ผลผลิต : มหาวิทยาลัยราชภัฏเพื่อการพัฒนาท้องถิ่น (มหาวิทยาลัยราชภัฏสงขลา)	37.4937
	74	ผลผลิต : ผลงานการให้บริการวิชาการ (มหาวิทยาลัยราชภัฏสวนสุนันทา)	5.0000
	75	ผลผลิต : มหาวิทยาลัยราชภัฏเพื่อการพัฒนาท้องถิ่น (มหาวิทยาลัยราชภัฏสวนสุนันทา)	54.4450
	76	ผลผลิต : มหาวิทยาลัยราชภัฏเพื่อการพัฒนาท้องถิ่น (มหาวิทยาลัยราชภัฏสุราษฎร์ธานี)	45.3255
	77	ผลผลิต : ผลงานการให้บริการวิชาการ (มหาวิทยาลัยราชภัฏสุราษฎร์ธานี)	4.0500
	78	ผลผลิต : มหาวิทยาลัยราชภัฏเพื่อการพัฒนาท้องถิ่น (มหาวิทยาลัยราชภัฏสุรินทร์)	51.3720
	79	ผลผลิต : ผลงานการให้บริการวิชาการ (มหาวิทยาลัยราชภัฏสุรินทร์)	2.9397
	80	ผลผลิต : ผลงานทำนุบำรุงศิลปวัฒนธรรม (มหาวิทยาลัยราชภัฏสุรินทร์)	1.0000
	81	ผลผลิต : มหาวิทยาลัยราชภัฏเพื่อการพัฒนาท้องถิ่น (มหาวิทยาลัยราชภัฏหมู่บ้านจอมบึง)	42.3403
	82	ผลผลิต : ผลงานการให้บริการวิชาการ (มหาวิทยาลัยราชภัฏหมู่บ้านจอมบึง)	0.4807
	83	ผลผลิต : ผลงานการให้บริการวิชาการ (มหาวิทยาลัยราชภัฏอุตรธานี)	0.4500
	84	ผลผลิต : มหาวิทยาลัยราชภัฏเพื่อการพัฒนาท้องถิ่น (มหาวิทยาลัยราชภัฏอุตรธานี)	43.0654
	85	ผลผลิต : มหาวิทยาลัยราชภัฏเพื่อการพัฒนาท้องถิ่น (มหาวิทยาลัยราชภัฏอุตรดิตถ์)	48.3823
	86	ผลผลิต : ผลงานการให้บริการวิชาการ (มหาวิทยาลัยราชภัฏอุตรดิตถ์)	2.8395
	87	ผลผลิต : มหาวิทยาลัยราชภัฏเพื่อการพัฒนาท้องถิ่น (มหาวิทยาลัยราชภัฏอุบลราชธานี)	41.9605





แผนงาน	ผลผลิต - โครงการ		งบประมาณ ปี 2569
	88	ผลผลิต : ผลงานการให้บริการวิชาการ (มหาวิทยาลัยราชภัฏอุบลราชธานี)	4.5000
2.4 แผนงานพื้นฐานด้านการสร้าง การเติบโตบนคุณภาพชีวิตที่เป็นมิตร ต่อสิ่งแวดล้อม	1 ผลผลิต		38.6067
	1	ผลผลิต : ฐานความรู้และเทคโนโลยี ด้านการจัดการทรัพยากรน้ำและการเกษตร (สถาบันสารสนเทศทรัพยากรน้ำ)	38.6067
3. แผนงานยุทธศาสตร์	237 ผลผลิต 294 โครงการ 1 กองทุน		70,306.7320
3.1 แผนงานยุทธศาสตร์ป้องกันและแก้ไข ปัญหาที่มีผลกระทบต่อความมั่นคง	1 ผลผลิต 2 โครงการ		292.1004
	1	ผลผลิต : การสร้างมาตรการความปลอดภัยในการกำกับดูแลความปลอดภัยทางนิวเคลียร์และรังสี (สำนักงานปรมาณูเพื่อสันติ)	168.4522
	2	โครงการ : โครงการพัฒนาศักยภาพในการรับมือภัยคุกคามทางนิวเคลียร์และเหตุฉุกเฉินทางนิวเคลียร์และรังสี (สำนักงานปรมาณูเพื่อสันติ)	10.0982
	3	โครงการ : โครงการยกระดับโครงสร้างพื้นฐานด้านวิทยาศาสตร์ วิจัยและนวัตกรรมเพื่อการกำกับดูแลทางนิวเคลียร์และรังสี (สำนักงานปรมาณูเพื่อสันติ)	113.5500
3.2 แผนงานยุทธศาสตร์เพื่อสนับสนุน ด้านความมั่นคง	1 โครงการ		14.3457
	1	โครงการ : โครงการพัฒนาระบบปฏิบัติการเพื่อความปลอดภัยทางอวกาศของประเทศ (สำนักงานพัฒนาเทคโนโลยีอวกาศและภูมิสารสนเทศ)	14.3457
3.3 แผนงานยุทธศาสตร์การเกษตรสร้าง มูลค่า	1 ผลผลิต 16 โครงการ		765.0767
	1	โครงการ : โครงการพัฒนากระบวนการอบแห้งด้วยรังสีอินฟราเรด (สถาบันมาตรวิทยาแห่งชาติ)	0.6695
	2	โครงการ : โครงการส่งเสริมเกษตรอัจฉริยะและพัฒนากระบวนการเพาะปลูกเพื่อเพิ่มคุณภาพผลผลิตทางการเกษตร (สถาบันมาตรวิทยาแห่งชาติ)	0.8414
	3	ผลผลิต : การขับเคลื่อนวิทยาศาสตร์และเทคโนโลยีสู่การใช้ประโยชน์เพื่อพัฒนาประเทศไทยอย่างยั่งยืน ด้านการเกษตรและอาหาร (สำนักงานพัฒนาวิทยาศาสตร์และเทคโนโลยีแห่งชาติ)	536.9450
	4	โครงการ : โครงการส่งเสริมเกษตรปลอดภัย (สถาบันเทคโนโลยีนิวเคลียร์แห่งชาติ)	2.1391
	5	โครงการ : โครงการประยุกต์ใช้เทคโนโลยีและนวัตกรรมจากสตาร์ทอัพด้านเกษตร เพื่อเพิ่มประสิทธิภาพการผลิตในภาคการเกษตร นำไปสู่ การสร้างรายได้ให้กับเกษตรกรได้อย่างยั่งยืน (สำนักงานนวัตกรรมแห่งชาติ)	3.1600
	6	โครงการ : โครงการยกระดับการผลิตสินค้าเกษตรที่ใช้เทคโนโลยีสมัยใหม่/อัจฉริยะ ด้วยนวัตกรรมภูมิสารสนเทศแบบมีส่วนร่วมกับชุมชน (SGI-Farm) (สำนักงานพัฒนาเทคโนโลยีอวกาศและภูมิสารสนเทศ)	6.5000
	7	โครงการ : โครงการดิจิทัลแพลตฟอร์มเกษตรเชิงพื้นที่รายแปลงเพื่อยกระดับเศรษฐกิจฐานราก (สำนักงานพัฒนาเทคโนโลยีอวกาศและภูมิสารสนเทศ)	38.5000

แผนงาน	ผลผลิต - โครงการ		งบประมาณ ปี 2569
	8	โครงการ : โครงการสำคัญต่อการขับเคลื่อนการพัฒนาเชิงพื้นที่ระดับภาค (สถาบันวิจัยวิทยาศาสตร์และเทคโนโลยีแห่งประเทศไทย)	23.9797
	9	โครงการ : โครงการส่งเสริมการปลูกพืชสมุนไพรและการสร้างมูลค่าเพิ่มจากผลิตภัณฑ์สมุนไพร (สถาบันวิทยาลัยชุมชน)	2.5000
	10	โครงการ : โครงการส่งเสริมเกษตรปลอดภัย (สถาบันวิทยาลัยชุมชน)	5.0000
	11	โครงการ : โครงการเมืองนวัตกรรมอาหาร (Food Innopolis) (มหาวิทยาลัยเกษตรศาสตร์)	47.8861
	12	โครงการ : โครงการพัฒนาและเสริมสร้างศักยภาพทางด้านการสร้างมูลค่าเกษตร อาหาร และเทคโนโลยี (มหาวิทยาลัยเกษตรศาสตร์)	36.7601
	13	โครงการ : โครงการนวัตกรรมผลิตภัณฑ์จากข้าวโภชนาการสูงเพื่อลดอุบัติภัยโรคไม่ติดต่อเรื้อรัง (Non-communicable Diseases) (มหาวิทยาลัยเกษตรศาสตร์)	21.6462
	14	โครงการ : โครงการเสริมสร้างศักยภาพเพื่อการสร้างมูลค่าสมุนไพรและผลิตภัณฑ์พื้นถิ่น (มหาวิทยาลัยเกษตรศาสตร์)	30.6207
	15	โครงการ : โครงการส่งเสริมเกษตรปลอดภัย (มหาวิทยาลัยสวนดุสิต)	1.2000
	16	โครงการ : โครงการส่งเสริมและพัฒนาสินค้าเกษตรอัตลักษณ์พื้นถิ่นนกระเรียนพันธุ์ไทยบุรีรัมย์ (โครงการสำคัญฯ) (มหาวิทยาลัยราชภัฏบุรีรัมย์)	2.0218
	17	โครงการ : โครงการยกระดับประสิทธิภาพการผลิตและการแปรรูปเพื่อเพิ่มมูลค่าสินค้าสมุนไพรเชิงพาณิชย์ (มหาวิทยาลัยราชภัฏอุดรธานี)	4.7071
3.4 แผนงานยุทธศาสตร์พัฒนาพื้นที่ และเมืองนำอยู่อัจฉริยะ	6 โครงการ		108.2233
	1	โครงการ : โครงการสร้างนวัตกรรมภูมิภาคและนักพัฒนาเมืองนวัตกรรม (สำนักงานนวัตกรรมแห่งชาติ)	15.0000
	2	โครงการ : โครงการเพิ่มขีดความสามารถในการพัฒนาเมืองนำอยู่อัจฉริยะเพื่อรองรับสภาพการเปลี่ยนแปลงในอนาคตด้วยข้อมูลสามมิติคู่เสมือน (GeoSpatial Digital Twins for Smart Cities) (สำนักงานพัฒนาเทคโนโลยีอวกาศและภูมิสารสนเทศ)	30.0000
	3	โครงการ : โครงการจัดทำแผนที่สำหรับผู้พิการและผู้สูงอายุในการเข้าถึงบริการสาธารณะ เพื่อลดความเหลื่อมล้ำในพื้นที่เมืองอัจฉริยะ (สำนักงานพัฒนาเทคโนโลยีอวกาศและภูมิสารสนเทศ)	21.8200
	4	โครงการ : โครงการแหล่งเรียนรู้และนวัตกรรมเพื่อชุมชน (สถาบันวิทยาลัยชุมชน)	10.0000
	5	โครงการ : โครงการยกระดับและต่อยอดผลงานวิจัยและนวัตกรรมด้านผลิตภัณฑ์จากสมุนไพรและเวชสำอางสมุนไพรสู่ระดับอุตสาหกรรมเชิงพาณิชย์ที่ได้คุณภาพและมาตรฐานสากล (มหาวิทยาลัยอุบลราชธานี)	23.9251
	6	โครงการ : โครงการหนึ่งตำบล หนึ่งพลังงานทดแทนต้นแบบ เปลี่ยนขยะเป็นน้ำมันลดภาวะโลกร้อน (โครงการสำคัญฯ) (มหาวิทยาลัยราชภัฏบุรีรัมย์)	7.4782





แผนงาน	ผลผลิต - โครงการ		งบประมาณ ปี 2569
3.5 แผนงานยุทธศาสตร์พัฒนาด้าน คมนาคมและระบบโลจิสติกส์	1 โครงการ		48.1337
	1	โครงการ : โครงการพัฒนาห่วงโซ่อุตสาหกรรมยานพาหนะไฟฟ้าเพื่อการแข่งขันที่ยั่งยืน (สำนักงานพัฒนาวิทยาศาสตร์และเทคโนโลยีแห่งชาติ)	48.1337
3.6 แผนงานยุทธศาสตร์พัฒนาเศรษฐกิจ และสังคมดิจิทัล	1 ผลผลิต		201.8200
	1	ผลผลิต : การขับเคลื่อนวิทยาศาสตร์และเทคโนโลยีสู่การใช้ประโยชน์เพื่อพัฒนาเศรษฐกิจและสังคมดิจิทัล (สำนักงานพัฒนาวิทยาศาสตร์และเทคโนโลยีแห่งชาติ)	201.8200
3.7 แผนงานยุทธศาสตร์การส่งเสริม วิสาหกิจขนาดกลางและขนาดย่อมที่เข้มแข็ง แข่งขันได้	34 โครงการ		633.5049
	1	โครงการ : โครงการสร้างและส่งเสริมผู้ประกอบการธุรกิจนวัตกรรมในระยะเริ่มต้น (สำนักงานปลัดกระทรวงการอุดมศึกษา วิทยาศาสตร์ วิจัยและนวัตกรรม)	62.0000
	2	โครงการ : โครงการยกระดับผู้ประกอบการวิสาหกิจขนาดกลางและขนาดย่อม (SMEs) ด้วยเทคโนโลยีดิจิทัล (สถาบันมาตรวิทยาแห่งชาติ)	7.8750
	3	โครงการ : โครงการสนับสนุนการพัฒนาเทคโนโลยีและนวัตกรรม (สำนักงานพัฒนาวิทยาศาสตร์และเทคโนโลยีแห่งชาติ)	192.5600
	4	โครงการ : โครงการพัฒนารูปร่างธุรกิจในระยะเริ่มต้นให้เริ่มธุรกิจได้อย่างมั่นคง (สำนักงานพัฒนาวิทยาศาสตร์และเทคโนโลยีแห่งชาติ)	20.0000
	5	โครงการ : โครงการยกระดับธุรกิจที่มุ่งเติบโตให้มีความสามารถในการแข่งขัน (สำนักงานพัฒนาวิทยาศาสตร์และเทคโนโลยีแห่งชาติ)	22.3000
	6	โครงการ : โครงการเพิ่มขีดความสามารถด้านเทคโนโลยีและนวัตกรรมให้ผู้ประกอบการไทยยุคใหม่เพื่อส่งเสริมการค้าระหว่างประเทศ (สำนักงานพัฒนาวิทยาศาสตร์และเทคโนโลยีแห่งชาติ)	25.5000
	7	โครงการ : โครงการพัฒนานโยบายและข้อมูลงานวิจัยและนวัตกรรมเพื่อยกระดับความสามารถทางเทคโนโลยีและนวัตกรรมของผู้ประกอบการ SME ในอุตสาหกรรมซอฟต์แวร์ (Soft power) ของประเทศไทย (สำนักงานสภานโยบายการอุดมศึกษา วิทยาศาสตร์ วิจัยและนวัตกรรมแห่งชาติ)	2.9833
	8	โครงการ : โครงการพัฒนามาตรการและกลไกเพื่อยกระดับธุรกิจนวัตกรรมสู่การขยายตลาดและแข่งขันได้ในระดับโลก (High-growth firms) (สำนักงานสภานโยบายการอุดมศึกษา วิทยาศาสตร์ วิจัยและนวัตกรรมแห่งชาติ)	3.9641
	9	โครงการ : โครงการหน่วยบ่มเพาะธุรกิจชุมชนฐานนวัตกรรม (Local Business Development Service: Local BDS) (สำนักงานสภานโยบายการอุดมศึกษา วิทยาศาสตร์ วิจัยและนวัตกรรมแห่งชาติ)	2.3134
	10	โครงการ : โครงการถ่ายทอดความรู้ เทคโนโลยี และนวัตกรรมด้านการประกอบชิ้นส่วนยานยนต์ไฟฟ้าดัดแปลง (EV Conversion) (สำนักงานสภานโยบายการอุดมศึกษา วิทยาศาสตร์ วิจัยและนวัตกรรมแห่งชาติ)	3.2640



แผนงาน	ผลผลิต - โครงการ	งบประมาณ ปี 2569
	11 โครงการ : โครงการกลไกนวัตกรรมเชิงระบบเพื่อสร้างโอกาสการเข้าถึงแหล่งเงินทุนและพัฒนาห่วงโซ่อุปทานสีเขียว (สำนักงานสภานโยบายการอุดมศึกษา วิทยาศาสตร์ วิจัยและนวัตกรรมแห่งชาติ)	1.4821
	12 โครงการ : โครงการยกระดับความพร้อมด้านการเข้าสู่ตลาดทุนของธุรกิจชีววิทยาศาสตร์ (ศูนย์ความเป็นเลิศด้านชีววิทยาศาสตร์)	7.9500
	13 โครงการ : โครงการพัฒนาธุรกิจและส่งเสริมการตลาดสำหรับอุตสาหกรรมแพทย์และสุขภาพของไทยเข้าสู่ตลาดสากล (ศูนย์ความเป็นเลิศด้านชีววิทยาศาสตร์)	7.4997
	14 โครงการ : โครงการพัฒนาฐานข้อมูลธุรกิจด้านการแพทย์และสุขภาพเพื่อการตัดสินใจทางธุรกิจ (ศูนย์ความเป็นเลิศด้านชีววิทยาศาสตร์)	6.0000
	15 โครงการ : โครงการยกระดับผู้ประกอบการนวัตกรรมผลิตภัณฑ์เครื่องสำอาง และสารสกัดไทยสู่ตลาดโลก (ศูนย์ความเป็นเลิศด้านชีววิทยาศาสตร์)	3.9000
	16 โครงการ : โครงการส่งเสริมสภาพแวดล้อมที่เอื้อต่อการเติบโตและแข่งขันได้ของ SME ผลิตภัณฑ์สมุนไพร ยา อาหาร เครื่องสำอาง เครื่องมือแพทย์ และผลิตภัณฑ์สุขภาพ (ศูนย์ความเป็นเลิศด้านชีววิทยาศาสตร์)	3.5000
	17 โครงการ : โครงการเชื่อมโยงผู้ประกอบการไทย (SMEs) สู่ตลาดภาครัฐด้านการแพทย์และสุขภาพ “สร้างโอกาส สร้างมาตรฐาน สร้างอนาคต” (ศูนย์ความเป็นเลิศด้านชีววิทยาศาสตร์)	12.0000
	18 โครงการ : โครงการพัฒนาผู้ประกอบการนวัตกรรมผลิตภัณฑ์เครื่องสำอางสมุนไพรเพื่อรองรับรองฉลากสินค้าที่เป็นมิตรกับสิ่งแวดล้อมและได้รับการยอมรับในตลาดสากล (ศูนย์ความเป็นเลิศด้านชีววิทยาศาสตร์)	8.0000
	19 โครงการ : โครงการถ่ายทอดเทคโนโลยีการสร้างมูลค่าให้กับอาหารพื้นถิ่นด้วยการฉายรังสี (สถาบันเทคโนโลยีนิวเคลียร์แห่งชาติ)	4.4600
	20 โครงการ : โครงการบ่มเพาะผู้ประกอบการอาหารฉายรังสีเชิงลึกเพื่อการถ่ายทอดเทคโนโลยีอย่างยั่งยืน (สถาบันเทคโนโลยีนิวเคลียร์แห่งชาติ)	3.6000
	21 โครงการ : โครงการยกระดับมาตรฐานการวิเคราะห์สารกัมมันตภาพรังสีเพื่อเพิ่มศักยภาพการแข่งขันในตลาดต่างประเทศ (สถาบันเทคโนโลยีนิวเคลียร์แห่งชาติ)	2.9320
	22 โครงการ : โครงการจัดงาน Startup x Innovation Thailand Expo (SITE) (สำนักงานนวัตกรรมแห่งชาติ)	35.0000
	23 โครงการ : โครงการเพิ่มขีดความสามารถในการแข่งขันของผู้ประกอบการด้วยมาตรฐานการจัดการนวัตกรรม (สำนักงานนวัตกรรมแห่งชาติ)	4.3770
	24 โครงการ : โครงการพัฒนาธุรกิจนวัตกรรมในจังหวัดภาคใต้ชายแดน (สำนักงานนวัตกรรมแห่งชาติ)	20.5225
	25 โครงการ : โครงการพัฒนามหาวิทยาลัยแห่งการประกอบการ (Startup Thailand League) (สำนักงานนวัตกรรมแห่งชาติ)	37.0000
	26 โครงการ : โครงการสร้างศักยภาพการเติบโตของวิสาหกิจเริ่มต้นเพื่อสนับสนุนไปสู่เศรษฐกิจสีเขียว (Green Business Transformation) (สำนักงานนวัตกรรมแห่งชาติ)	12.1688
	27 โครงการ : โครงการส่งเสริมความสามารถเชิงธุรกิจของผู้ประกอบการในการดำเนินธุรกิจนวัตกรรม (สำนักงานนวัตกรรมแห่งชาติ)	14.1761
	28 โครงการ : โครงการสร้างความเข้มแข็งผู้ประกอบการรุ่นใหม่ เพื่อพัฒนานวัตกรรมอย่างยั่งยืน (สำนักงานนวัตกรรมแห่งชาติ)	23.3693



แผนงาน	ผลผลิต - โครงการ		งบประมาณ ปี 2569
	29	โครงการ : โครงการศูนย์กลางวิสาหกิจเริ่มต้นระดับโลก (Global Startup Hub) (สำนักงานนวัตกรรมแห่งชาติ)	25.0000
	30	โครงการ : โครงการสร้างภาพลักษณ์สินค้าและบริการนวัตกรรมไทย เพื่อสร้างความได้เปรียบด้านการค้าระหว่างประเทศ (สำนักงานนวัตกรรมแห่งชาติ)	6.5800
	31	โครงการ : โครงการเร่งสร้างธุรกิจสตาร์ทอัพที่ใช้เทคโนโลยีเชิงลึกสู่การเติบโตในอุตสาหกรรมเป้าหมายของประเทศ (Deep Tech Startup) (สำนักงานนวัตกรรมแห่งชาติ)	14.0000
	32	โครงการ : โครงการสุดยอดธุรกิจนวัตกรรมประเทศไทย (นิคมังกร) (สำนักงานนวัตกรรมแห่งชาติ)	30.5276
	33	โครงการ : โครงการพัฒนาศักยภาพและการผลิต ผลิตภัณฑ์เครื่องสำอาง BCG ภายใต้มาตรฐานฮาลาล ในระดับอุตสาหกรรมเพื่อเพิ่มศักยภาพด้านการแข่งขันของผู้ประกอบการวิสาหกิจขนาดกลางและขนาดย่อม (สถาบันวิจัยวิทยาศาสตร์และเทคโนโลยีแห่งประเทศไทย)	3.1000
	34	โครงการ : โครงการการพัฒนาทักษะนักธุรกิจรายใหม่เพื่อสร้างความเข้มแข็งเศรษฐกิจชายแดนใต้ (มหาวิทยาลัยราชภัฏยะลา)	3.6000
3.8 แผนงานยุทธศาสตร์การขับเคลื่อนนโยบายซอฟต์แวร์	7 โครงการ		214.3359
	1	โครงการ : โครงการขับเคลื่อนและยกระดับนวัตกรรมอาหารด้วยชุมพลังสหวิทยาการ (หนึ่งหมู่บ้าน หนึ่งเชฟอาหารไทย) (สำนักงานปลัดกระทรวงการอุดมศึกษา วิทยาศาสตร์ วิจัย และนวัตกรรม)	70.0000
	2	โครงการ : โครงการสร้างผู้ประกอบการร้านอาหารไทยมีอาชีพ (สำนักงานปลัดกระทรวงการอุดมศึกษา วิทยาศาสตร์ วิจัย และนวัตกรรม)	37.5000
	3	โครงการ : โครงการพัฒนาผู้ประกอบการภายใต้ยุทธศาสตร์ซอฟต์แวร์ของประเทศในอุตสาหกรรมบอร์ดเกม (สำนักงานนวัตกรรมแห่งชาติ)	7.8312
	4	โครงการ : โครงการพัฒนาสมุนไพรคุณภาพสูงเพื่ออุตสาหกรรมอาหารและเครื่องดื่ม Functional food Future Food ไทยสู่สากล (สถาบันวิจัยวิทยาศาสตร์และเทคโนโลยีแห่งประเทศไทย)	9.9374
	5	โครงการ : โครงการพลิกโฉมอาหารหมักของไทยด้วยวิถีเศรษฐกิจสร้างสรรค์และพลังสู่ Soft Power ระดับโลก (สถาบันวิจัยวิทยาศาสตร์และเทคโนโลยีแห่งประเทศไทย)	15.0000
	6	โครงการ : โครงการ OFOS ยกระดับทรัพยากรมนุษย์ และพื้นที่นำทุนทางวัฒนธรรมด้านศิลปะการแสดงผสมผสานกับความคิดสร้างสรรค์ เพื่อนำไปต่อยอดและขยายผลให้กับเศรษฐกิจ (จุฬาลงกรณ์มหาวิทยาลัย)	25.4565
	7	โครงการ : โครงการขับเคลื่อนนโยบายซอฟต์แวร์ด้านอุตสาหกรรมดนตรี (สถาบันดนตรีกัลยาณีวัฒนา)	48.6108
3.9 แผนงานยุทธศาสตร์พัฒนาพื้นที่เขตเศรษฐกิจพิเศษ	2 โครงการ		64.1500
	1	โครงการ : โครงการพัฒนาทักษะอาชีพตามความต้องการในเขตเศรษฐกิจพิเศษ (สถาบันวิทยาลัยชุมชน)	2.8500
	2	โครงการ : โครงการพัฒนาบุคลากรสู่เศรษฐกิจมูลค่าสูงที่เป็นมิตรต่อสิ่งแวดล้อมในเขตเศรษฐกิจพิเศษภาคตะวันออก (มหาวิทยาลัยเกษตรศาสตร์)	61.3000

แผนงาน	ผลผลิต - โครงการ		งบประมาณ ปี 2569
3.10 แผนงานยุทธศาสตร์การวิจัย และพัฒนานวัตกรรม	1 กองทุน		19,728.2930
	1	กองทุนส่งเสริมวิทยาศาสตร์ วิจัยและนวัตกรรม (สำนักงานคณะกรรมการส่งเสริมวิทยาศาสตร์ วิจัยและนวัตกรรม)	19,728.2930
3.11 แผนงานยุทธศาสตร์เพื่อสนับสนุน ด้านการสร้างความสามารถในการแข่งขัน	5 ผลผลิต 40 โครงการ		4,070.1754
	1	โครงการ : โครงการส่งเสริมกิจการอุทยานวิทยาศาสตร์ (นิคมธุรกิจวิทยาศาสตร์ภูมิภาค) (สำนักงานปลัดกระทรวงการอุดมศึกษา วิทยาศาสตร์ วิจัย และนวัตกรรม)	97.5795
	2	โครงการ : โครงการก่อสร้างอาคารอุทยานวิทยาศาสตร์ภูมิภาค ภาคเหนือ เพื่อเป็นศูนย์กลางขับเคลื่อนธุรกิจนวัตกรรม BCG สำหรับระเบียงเศรษฐกิจพิเศษภาคเหนือ (สำนักงานปลัดกระทรวงการอุดมศึกษา วิทยาศาสตร์ วิจัย และนวัตกรรม)	74.8800
	3	โครงการ : โครงการพัฒนานวัตกรรมเพื่อการพัฒนาภาค (สำนักงานปลัดกระทรวงการอุดมศึกษา วิทยาศาสตร์ วิจัย และนวัตกรรม)	74.1397
	4	โครงการ : โครงการศูนย์พัฒนาผู้ประกอบการนวัตกรรมและถ่ายทอดเทคโนโลยี อุทยานวิทยาศาสตร์มหาวิทยาลัยพะเยา (สำนักงานปลัดกระทรวงการอุดมศึกษา วิทยาศาสตร์ วิจัย และนวัตกรรม)	48.9774
	5	โครงการ : โครงการก่อสร้างอาคารส่งเสริมผู้ประกอบการและนวัตกรรม อุทยานวิทยาศาสตร์และเทคโนโลยีมหาวิทยาลัยวลัยลักษณ์ (สำนักงานปลัดกระทรวงการอุดมศึกษา วิทยาศาสตร์ วิจัย และนวัตกรรม)	83.4895
	6	โครงการ : โครงการขับเคลื่อนด้านสังคมศาสตร์และทุนทางวัฒนธรรม (สำนักงานปลัดกระทรวงการอุดมศึกษา วิทยาศาสตร์ วิจัย และนวัตกรรม)	5.0000
	7	โครงการ : โครงการพัฒนาและผลิตยา เพื่อสนับสนุนและเสริมสร้างความมั่นคงทางยาของประเทศ (สำนักงานปลัดกระทรวงการอุดมศึกษา วิทยาศาสตร์ วิจัย และนวัตกรรม)	920.9416
	8	โครงการ : โครงการส่งเสริมและขับเคลื่อนการดำเนินงานความร่วมมือระหว่างประเทศด้านการอุดมศึกษา วิทยาศาสตร์ วิจัยและนวัตกรรม (สำนักงานปลัดกระทรวงการอุดมศึกษา วิทยาศาสตร์ วิจัย และนวัตกรรม)	29.1268
	9	โครงการ : โครงการส่งเสริมการใช้ประโยชน์ การอุดมศึกษา วิทยาศาสตร์ วิจัยและนวัตกรรม เพื่อการพัฒนาเศรษฐกิจไทย (สำนักงานปลัดกระทรวงการอุดมศึกษา วิทยาศาสตร์ วิจัย และนวัตกรรม)	240.0000
	10	โครงการ : โครงการยกระดับศักยภาพการแข่งขันทางเทคโนโลยีและนวัตกรรมขั้นแนวหน้า (Frontier technology) ด้วยกลไกอุทยานวิทยาศาสตร์ภูมิภาค (Regional Science Park Consortium) (สำนักงานปลัดกระทรวงการอุดมศึกษา วิทยาศาสตร์ วิจัย และนวัตกรรม)	84.0000
	11	โครงการ : โครงการเสริมสร้างศักยภาพของบุคลากรด้านวิทยาศาสตร์และเทคโนโลยี (สำนักงานปลัดกระทรวงการอุดมศึกษา วิทยาศาสตร์ วิจัย และนวัตกรรม)	484.9386
	12	โครงการ : โครงการพัฒนาและเพิ่มประสิทธิภาพกระบวนการผลิตอาหารเพื่อตอบสนองความต้องการผู้บริโภคยุค New Normal (กรมวิทยาศาสตร์บริการ)	1.6387
	13	โครงการ : โครงการส่งเสริมการใช้เทคโนโลยีและนวัตกรรม (กรมวิทยาศาสตร์บริการ)	1.3676





แผนงาน	ผลผลิต - โครงการ	งบประมาณ ปี 2569
	14 โครงการ : โครงการพัฒนามาตรฐานการวัด Standard indenter เพื่อสนับสนุนการวัดความแข็งในอุตสาหกรรมยานยนต์และอุตสาหกรรมอากาศยาน (สถาบันมาตรวิทยาแห่งชาติ)	6.7084
	15 โครงการ : โครงการยกระดับโครงสร้างพื้นฐานด้านมาตรฐานวิทยารังสีอาทิตย์ เพื่อสนับสนุนการใช้ไฟฟ้าพลังงานแสงอาทิตย์ (สถาบันมาตรวิทยาแห่งชาติ)	4.4849
	16 โครงการ : โครงการพัฒนามาตรฐานการวัดมวลค้อนน้ำหนักมาตรฐานไมโครกรัม เพื่อสนับสนุนการวิจัยและนวัตกรรมในอุตสาหกรรมยา (สถาบันมาตรวิทยาแห่งชาติ)	10.3159
	17 โครงการ : โครงการพัฒนาระบบสอบเทียบเครื่องวัดอัตราการไหลแบบ Ultrasonic Flowmeter พร้อมการตรวจสอบความสมบูรณ์และข้อบกพร่องของท่อแบบไม่ทำลายเพื่อสนับสนุนอุตสาหกรรมความมั่นคงและปลอดภัยในชีวิตและทรัพย์สินของประชาชน (สถาบันมาตรวิทยาแห่งชาติ)	12.3472
	18 ผลผลิต : การจัดทำแผนยุทธศาสตร์ด้านวิทยาศาสตร์ วิจัยและนวัตกรรม การบริหารระบบงบประมาณและกองทุนส่งเสริมวิทยาศาสตร์ วิจัยและนวัตกรรมให้มีประสิทธิภาพ รวมทั้งการพัฒนาระบบวิทยาศาสตร์ วิจัยและนวัตกรรมของประเทศ (สำนักงานคณะกรรมการส่งเสริมวิทยาศาสตร์ วิจัยและนวัตกรรม)	65.1577
	19 ผลผลิต : บริหารอุทยานวิทยาศาสตร์ประเทศไทยและเขตนวัตกรรมระเบียงเศรษฐกิจพิเศษภาคตะวันออก (สำนักงานพัฒนาวิทยาศาสตร์และเทคโนโลยีแห่งชาติ)	712.8187
	20 โครงการ : โครงการกลไกและแนวทางการพัฒนานวัตกรรมการบริหารจัดการน้ำ ตามหลักธรรมาภิบาลและสนับสนุนความมั่นคงด้านน้ำของประเทศ (สำนักงานสภานโยบายการอุดมศึกษา วิทยาศาสตร์ วิจัยและนวัตกรรมแห่งชาติ)	1.2105
	21 โครงการ : โครงการพัฒนาต้นแบบแพลตฟอร์มข้อมูลตลาดต่างประเทศเพื่อการขยายตลาดสินค้ามูลค่าสูง (สำนักงานสภานโยบายการอุดมศึกษา วิทยาศาสตร์ วิจัยและนวัตกรรมแห่งชาติ)	7.6866
	22 โครงการ : โครงการพัฒนาระบบนิเวศนวัตกรรมเศรษฐกิจดิจิทัล (สำนักงานสภานโยบายการอุดมศึกษา วิทยาศาสตร์ วิจัยและนวัตกรรมแห่งชาติ)	3.8552
	23 โครงการ : โครงการพัฒนาระบบข้อมูลและสารสนเทศด้านชีววิทยาศาสตร์ของประเทศ และข้อมูลการลงทุนในธุรกิจ อุตสาหกรรม และบริการด้านชีววิทยาศาสตร์อย่างครบวงจร (ศูนย์ความเป็นเลิศด้านชีววิทยาศาสตร์)	8.0000
	24 โครงการ : โครงการสนับสนุนการทดสอบหุ่นยนต์ทางการแพทย์และเครื่องมือแพทย์ (ศูนย์ความเป็นเลิศด้านชีววิทยาศาสตร์)	15.5000
	25 โครงการ : โครงการเร่งรัด พัฒนา ระบบนิเวศ การใช้ประโยชน์ นวัตกรรม และบริการด้านการแพทย์และสุขภาพ (Medical Innovation Platform: MIP) เศรษฐกิจและสังคมในภูมิภาคต้นแบบรองรับสังคมสูงวัยเพื่อขยายฐานอุตสาหกรรมแพทย์ไทยสู่สากล (ศูนย์ความเป็นเลิศด้านชีววิทยาศาสตร์)	10.0000
	26 โครงการ : โครงการเพิ่มสมรรถนะการผลิตและวิจัยพัฒนาสำหรับงานทางด้านอิเล็กทรอนิกส์ (สถาบันเทคโนโลยีนิวเคลียร์แห่งชาติ)	2.7809
	27 โครงการ : โครงการระบบการตรวจสอบโดยไม่ทำลายสำหรับโครงสร้างของห้องปฏิบัติการทางรังสี (สถาบันเทคโนโลยีนิวเคลียร์แห่งชาติ)	0.9132
	28 ผลผลิต : การพัฒนาและเพิ่มประสิทธิภาพการให้บริการโครงสร้างพื้นฐานทางดาราศาสตร์ (สถาบันวิจัยดาราศาสตร์แห่งชาติ)	179.5768
	29 โครงการ : โครงการพัฒนาศูนย์นวัตกรรมอาหารสุขภาพด้วยเทคโนโลยีแสงซินโครตรอน (สถาบันวิจัยแสงซินโครตรอน)	10.2023

แผนงาน	ผลผลิต - โครงการ		งบประมาณ ปี 2569
	30	โครงการ : โครงการพัฒนาศูนย์นวัตกรรมกราฟีนเพื่อความเป็นกลางทางคาร์บอน (สถาบันวิจัยแสงซินโครตรอน)	10.3194
	31	โครงการ : โครงการพัฒนาห้องปฏิบัติการเครื่องเร่งอนุภาคเพื่อการประยุกต์ใช้ทางการแพทย์ (สถาบันวิจัยแสงซินโครตรอน)	9.3400
	32	โครงการ : โครงการส่งเสริมการใช้เทคโนโลยีด้านแสงซินโครตรอนต่อโจทย์ท้าทายของประเทศ (สถาบันวิจัยแสงซินโครตรอน)	6.1311
	33	โครงการ : โครงการพัฒนาศักยภาพเทคโนโลยีฐานด้านซินโครตรอนต่อโจทย์อุตสาหกรรมเคมีคอนดักเตอร์ (สถาบันวิจัยแสงซินโครตรอน)	4.9500
	34	ผลผลิต : การใช้ประโยชน์โครงสร้างพื้นฐานด้านแสงซินโครตรอน (สถาบันวิจัยแสงซินโครตรอน)	130.2962
	35	โครงการ : โครงการสร้างเครื่องกำเนิดแสงซินโครตรอนระดับพลังงาน 3 GeV และห้องปฏิบัติการ (สถาบันวิจัยแสงซินโครตรอน)	39.3151
	36	โครงการ : โครงการจัดหาจานสายอากาศสำหรับรับสัญญาณและควบคุมดาวเทียมทดแทนของเดิมที่ชำรุด (สำนักงานพัฒนาเทคโนโลยีอวกาศและภูมิสารสนเทศ)	91.1110
	37	โครงการ : โครงการปรับปรุงและพัฒนาระบบปฏิบัติการดาวเทียมภาคพื้นดิน (สำนักงานพัฒนาเทคโนโลยีอวกาศและภูมิสารสนเทศ)	98.2321
	38	โครงการ : โครงการวางแผนพัฒนาโครงสร้างพื้นฐานภายใน SKP เพื่อความยั่งยืนขององค์กร (สำนักงานพัฒนาเทคโนโลยีอวกาศและภูมิสารสนเทศ)	89.9470
	39	โครงการ : โครงการพัฒนาโครงสร้างพื้นฐานด้าน ICT เพื่อความมั่นคงและปลอดภัยในการให้บริการเทคโนโลยีอวกาศภูมิสารสนเทศ (สำนักงานพัฒนาเทคโนโลยีอวกาศและภูมิสารสนเทศ)	79.2500
	40	โครงการ : โครงการพัฒนาศูนย์บริการทดสอบชิ้นส่วนอากาศยานและดาวเทียม (สำนักงานพัฒนาเทคโนโลยีอวกาศและภูมิสารสนเทศ)	82.2084
	41	โครงการ : โครงการขับเคลื่อนการพัฒนาท่าอากาศยานในประเทศไทย (สำนักงานพัฒนาเทคโนโลยีอวกาศและภูมิสารสนเทศ)	8.5990
	42	โครงการ : โครงการพัฒนาระดับอุตสาหกรรมทางการแพทย์ขั้นสูง ด้านเซลล์บำบัดเพื่อรองรับการพัฒนาประเทศให้เป็นศูนย์กลางสุขภาพนานาชาติ (สถาบันวิจัยวิทยาศาสตร์และเทคโนโลยีแห่งประเทศไทย)	103.0800
	43	ผลผลิต : การพัฒนานวัตกรรมชุมชน และวิสาหกิจขนาดกลางและขนาดย่อม (สถาบันวิจัยวิทยาศาสตร์และเทคโนโลยีแห่งประเทศไทย)	102.2529
	44	โครงการ : โครงการพัฒนากำลังคนสมรรถนะสูงด้านเทคโนโลยีระบบอัตโนมัติและหุ่นยนต์ (มหาวิทยาลัยเทคโนโลยีราชมงคลธัญบุรี)	9.1000
	45	โครงการ : โครงการพัฒนากำลังคนที่มีสมรรถนะสูงด้านเทคโนโลยียานยนต์ไฟฟ้าเพื่อรองรับอุตสาหกรรมยานยนต์สมัยใหม่ (มหาวิทยาลัยเทคโนโลยีราชมงคลธัญบุรี)	8.4055
3.12 แผนงานยุทธศาสตร์ปรับเปลี่ยน ค่านิยมและวัฒนธรรม	1 โครงการ		2.5000
	1	โครงการ : โครงการสร้างผู้นำการเปลี่ยนแปลงของชุมชน (สถาบันวิทยาลัยชุมชน)	2.5000



แผนงาน	ผลผลิต - โครงการ	งบประมาณ ปี 2569
3.13 แผนงานยุทธศาสตร์พัฒนาศักยภาพคนตลอดช่วงชีวิต	220 ผลผลิต 21 โครงการ	29,342.9316
	1 โครงการ : โครงการจัดทำแพลตฟอร์มการพัฒนาระบบคลังหน่วยกิตกลางระดับอุดมศึกษา (national credit bank) สำหรับสำนักงานปลัดกระทรวงการอุดมศึกษา วิทยาศาสตร์ วิจัยและนวัตกรรม และสถาบันอุดมศึกษา และพัฒนาระบบ Skill Martrix เพื่อการเรียนรู้ตลอดชีวิต (สำนักงานปลัดกระทรวงการอุดมศึกษา วิทยาศาสตร์ วิจัย และนวัตกรรม)	100.0000
	2 โครงการ : โครงการจัดหาระบบแฟ้มสะสมทักษะ (Skill/Credit Portfolio) รายบุคคลระดับอุดมศึกษา สำหรับการวางแผนและพัฒนากำลังคนของประเทศ (สำนักงานปลัดกระทรวงการอุดมศึกษา วิทยาศาสตร์ วิจัย และนวัตกรรม)	773.3928
	3 โครงการ : โครงการพัฒนาระบบงานให้บริการพิจารณาคุณวุฒิระดับอุดมศึกษาจากต่างประเทศบนแพลตฟอร์มออนไลน์ (สำนักงานปลัดกระทรวงการอุดมศึกษา วิทยาศาสตร์ วิจัย และนวัตกรรม)	2.2500
	4 โครงการ : โครงการผลิตและพัฒนาากำลังคนอุดมศึกษาเพื่อเพิ่มขีดความสามารถในการแข่งขันของประเทศ (สำนักงานปลัดกระทรวงการอุดมศึกษา วิทยาศาสตร์ วิจัย และนวัตกรรม)	525.7123
	5 โครงการ : โครงการพัฒนาศักยภาพอาจารย์และบุคลากรอุดมศึกษา (สำนักงานปลัดกระทรวงการอุดมศึกษา วิทยาศาสตร์ วิจัย และนวัตกรรม)	13.4421
	6 โครงการ : โครงการพัฒนาและยกระดับศักยภาพนิสิตนักศึกษาในสถาบันอุดมศึกษา (สำนักงานปลัดกระทรวงการอุดมศึกษา วิทยาศาสตร์ วิจัย และนวัตกรรม)	116.5329
	7 โครงการ : โครงการการผลิตบัณฑิตระดับบัณฑิตศึกษาและพัฒนาากำลังคนขั้นสูงทางวิทยาศาสตร์ และเทคโนโลยี (สำนักงานปลัดกระทรวงการอุดมศึกษา วิทยาศาสตร์ วิจัย และนวัตกรรม)	312.8210
	8 โครงการ : โครงการผลิตบัณฑิตพันธุ์ใหม่ (สำนักงานปลัดกระทรวงการอุดมศึกษา วิทยาศาสตร์ วิจัย และนวัตกรรม)	557.2300
	9 โครงการ : โครงการพัฒนาความเป็นเลิศของสถาบันอุดมศึกษาและพัฒนาากำลังคนขั้นสูง (สำนักงานปลัดกระทรวงการอุดมศึกษา วิทยาศาสตร์ วิจัย และนวัตกรรม)	250.0000
	10 โครงการ : โครงการสนับสนุนนักเรียนทุนรัฐบาลทางด้านวิทยาศาสตร์และเทคโนโลยี (สำนักงานปลัดกระทรวงการอุดมศึกษา วิทยาศาสตร์ วิจัย และนวัตกรรม)	1,282.3201
	11 ผลผลิต : การพัฒนาบุคลากรด้านวิทยาศาสตร์ เทคโนโลยี และนวัตกรรม (สำนักงานพัฒนาวิทยาศาสตร์และเทคโนโลยีแห่งชาติ)	184.0447
	12 โครงการ : โครงการออกแบบเชิงระบบการพัฒนาแพลตฟอร์ม Upskill/Reskill/New Skill (URN) for Future Skill Development เพื่อรองรับมาตรการสนับสนุนการรับรองหลักสูตรฝึกอบรมเพื่อพัฒนาบุคลากรและรับรอง การจ้างแรงงานลูกจ้างที่มีทักษะสูงด้านวิทยาศาสตร์ เทคโนโลยี วิศวกรรมศาสตร์หรือคณิตศาสตร์ (สำนักงานสภานโยบายการอุดมศึกษา วิทยาศาสตร์ วิจัยและนวัตกรรมแห่งชาติ)	2.5000
	13 โครงการ : โครงการขยายผลหลักสูตร Higher Education Sandbox ผ่านการสร้างเครือข่ายสถาบันอุดมศึกษา (University Consortium) เพื่อผลิตกำลังคนสมรรถนะสูงในอุตสาหกรรมเป้าหมายของประเทศ (สำนักงานสภานโยบายการอุดมศึกษา วิทยาศาสตร์ วิจัยและนวัตกรรมแห่งชาติ)	1.0167

แผนงาน	ผลผลิต - โครงการ	งบประมาณ ปี 2569
	14 ผลผลิต : การพัฒนากำลังคนด้านเทคโนโลยีแสงซินโครตรอนและเทคโนโลยีขั้นสูง (สถาบันวิจัยแสงซินโครตรอน)	7.2000
	15 ผลผลิต : การถ่ายทอดองค์ความรู้ด้านเทคโนโลยีแสงซินโครตรอนและเทคโนโลยีขั้นสูง (สถาบันวิจัยแสงซินโครตรอน)	5.3396
	16 โครงการ : โครงการพัฒนาทักษะด้านเทคโนโลยีอวกาศให้เยาวชน ด้วยการสร้างดาวเทียม CubeSat (สำนักงานพัฒนาเทคโนโลยีอวกาศและภูมิสารสนเทศ)	53.9200
	17 ผลผลิต : ยกระดับคุณภาพการบริหารจัดการและบริการพิพิธภัณฑ์ด้านวิทยาศาสตร์ เทคโนโลยีและนวัตกรรมให้เทียบเท่าระดับสากล (องค์การพิพิธภัณฑ์วิทยาศาสตร์แห่งชาติ)	336.4531
	18 ผลผลิต : ผู้สำเร็จการศึกษาด้านสังคมศาสตร์ (มหาวิทยาลัยกาฬสินธุ์)	65.5729
	19 ผลผลิต : ผู้สำเร็จการศึกษาด้านวิทยาศาสตร์และเทคโนโลยี (มหาวิทยาลัยกาฬสินธุ์)	43.7853
	20 ผลผลิต : ผู้สำเร็จการศึกษาด้านวิทยาศาสตร์สุขภาพ (มหาวิทยาลัยกาฬสินธุ์)	9.3530
	21 ผลผลิต : ผู้สำเร็จการศึกษาด้านสังคมศาสตร์ (มหาวิทยาลัยนครพนม)	28.3330
	22 ผลผลิต : ผู้สำเร็จการศึกษาด้านวิทยาศาสตร์และเทคโนโลยี (มหาวิทยาลัยนครพนม)	179.9990
	23 ผลผลิต : ผู้สำเร็จการศึกษาด้านวิทยาศาสตร์สุขภาพ (มหาวิทยาลัยนครพนม)	11.6880
	24 ผลผลิต : ผู้สำเร็จการศึกษาด้านสังคมศาสตร์ (มหาวิทยาลัยนราธิวาสราชนครินทร์)	26.8258
	25 ผลผลิต : ผู้สำเร็จการศึกษาด้านวิทยาศาสตร์และเทคโนโลยี (มหาวิทยาลัยนราธิวาสราชนครินทร์)	128.2843
	26 ผลผลิต : ผู้สำเร็จการศึกษาด้านวิทยาศาสตร์สุขภาพ (มหาวิทยาลัยนราธิวาสราชนครินทร์)	33.2172
	27 ผลผลิต : ผู้สำเร็จการศึกษาด้านสังคมศาสตร์ (มหาวิทยาลัยนเรศวร)	14.6502
	28 ผลผลิต : ผู้สำเร็จการศึกษาด้านวิทยาศาสตร์และเทคโนโลยี (มหาวิทยาลัยนเรศวร)	117.4186
	29 ผลผลิต : ผู้สำเร็จการศึกษาด้านวิทยาศาสตร์สุขภาพ (มหาวิทยาลัยนเรศวร)	309.5414
	30 ผลผลิต : ผู้สำเร็จการศึกษาด้านสังคมศาสตร์ (มหาวิทยาลัยมหาสารคาม)	25.1385
	31 ผลผลิต : ผู้สำเร็จการศึกษาด้านวิทยาศาสตร์และเทคโนโลยี (มหาวิทยาลัยมหาสารคาม)	73.3096
	32 ผลผลิต : ผู้สำเร็จการศึกษาด้านวิทยาศาสตร์สุขภาพ (มหาวิทยาลัยมหาสารคาม)	66.0393
	33 ผลผลิต : ผู้สำเร็จการศึกษาด้านสังคมศาสตร์ (มหาวิทยาลัยรามคำแหง)	76.9565
	34 ผลผลิต : ผู้สำเร็จการศึกษาด้านวิทยาศาสตร์และเทคโนโลยี (มหาวิทยาลัยรามคำแหง)	42.1674
	35 ผลผลิต : ผู้สำเร็จการศึกษาด้านวิทยาศาสตร์และเทคโนโลยี (มหาวิทยาลัยสุโขทัยธรรมราช)	30.0898





แผนงาน	ผลผลิต - โครงการ	งบประมาณ ปี 2569
	36 ผลผลิต : ผู้สำเร็จการศึกษาด้านวิทยาศาสตร์สุขภาพ (มหาวิทยาลัยสุโขทัยธรรมาราช)	4.1800
	37 ผลผลิต : ผู้สำเร็จการศึกษาด้านสังคมศาสตร์ (มหาวิทยาลัยสุโขทัยธรรมาราช)	81.8950
	38 ผลผลิต : ผู้สำเร็จการศึกษาด้านสังคมศาสตร์ (มหาวิทยาลัยอุบลราชธานี)	15.0301
	39 ผลผลิต : ผู้สำเร็จการศึกษาด้านวิทยาศาสตร์และเทคโนโลยี (มหาวิทยาลัยอุบลราชธานี)	84.8300
	40 ผลผลิต : ผู้สำเร็จการศึกษาด้านวิทยาศาสตร์สุขภาพ (มหาวิทยาลัยอุบลราชธานี)	27.0934
	41 ผลผลิต : ผู้สำเร็จการศึกษาด้านวิทยาศาสตร์และเทคโนโลยี (สถาบันเทคโนโลยีปทุมวัน)	217.1821
	42 ผลผลิต : ผู้สำเร็จการศึกษาด้านสังคมศาสตร์ (มหาวิทยาลัยเทคโนโลยีราชมงคลกรุงเทพ)	24.9576
	43 ผลผลิต : ผู้สำเร็จการศึกษาด้านวิทยาศาสตร์และเทคโนโลยี (มหาวิทยาลัยเทคโนโลยีราชมงคลกรุงเทพ)	278.9256
	44 ผลผลิต : การพัฒนาศักยภาพกำลังคนสมรรถนะสูงเพื่อรองรับอุตสาหกรรมเป้าหมายของประเทศ (มหาวิทยาลัยเทคโนโลยีราชมงคลกรุงเทพ)	40.2000
	45 ผลผลิต : ผู้สำเร็จการศึกษาด้านสังคมศาสตร์ (มหาวิทยาลัยเทคโนโลยีราชมงคลตะวันออก)	55.2259
	46 ผลผลิต : ผู้สำเร็จการศึกษาด้านวิทยาศาสตร์และเทคโนโลยี (มหาวิทยาลัยเทคโนโลยีราชมงคลตะวันออก)	254.7514
	47 ผลผลิต : การพัฒนาศักยภาพกำลังคนสมรรถนะสูงเพื่อรองรับอุตสาหกรรมเป้าหมายของประเทศ (มหาวิทยาลัยเทคโนโลยีราชมงคลตะวันออก)	18.8900
	48 ผลผลิต : ผู้สำเร็จการศึกษาด้านสังคมศาสตร์ (มหาวิทยาลัยเทคโนโลยีราชมงคลธัญบุรี)	44.9354
	49 ผลผลิต : ผู้สำเร็จการศึกษาด้านวิทยาศาสตร์และเทคโนโลยี (มหาวิทยาลัยเทคโนโลยีราชมงคลธัญบุรี)	387.0497
	50 ผลผลิต : การพัฒนาศักยภาพกำลังคนสมรรถนะสูงเพื่อรองรับอุตสาหกรรมเป้าหมายของประเทศ (มหาวิทยาลัยเทคโนโลยีราชมงคลธัญบุรี)	70.0228
	51 โครงการ : โครงการพัฒนาศักยภาพตลอดช่วงชีวิต (มหาวิทยาลัยเทคโนโลยีราชมงคลธัญบุรี)	0.3752
	52 ผลผลิต : ผู้สำเร็จการศึกษาด้านสังคมศาสตร์ (มหาวิทยาลัยเทคโนโลยีราชมงคลพระนคร)	10.2350
	53 ผลผลิต : ผู้สำเร็จการศึกษาด้านวิทยาศาสตร์และเทคโนโลยี (มหาวิทยาลัยเทคโนโลยีราชมงคลพระนคร)	124.0201
	54 ผลผลิต : การพัฒนาศักยภาพกำลังคนสมรรถนะสูงเพื่อรองรับอุตสาหกรรมเป้าหมายของประเทศ (มหาวิทยาลัยเทคโนโลยีราชมงคลพระนคร)	44.0000
	55 โครงการ : โครงการพัฒนาศักยภาพการสื่อสารต่อต้านยาเสพติดเพื่อการเป็นผู้นำเยาวชนในศตวรรษที่ 21 (มหาวิทยาลัยเทคโนโลยีราชมงคลพระนคร)	1.1699
	56 โครงการ : โครงการผู้สูงวัยรู้ทันภัยไซเบอร์: การกิจเสริมสร้างภูมิคุ้มกันมิฉาชีพออนไลน์สำหรับผู้สูงอายุในเขตกรุงเทพฯและปริมณฑล (มหาวิทยาลัยเทคโนโลยีราชมงคลพระนคร)	0.9000
	57 โครงการ : โครงการพัฒนาทักษะวิชาชีพขั้นสูงพร้อมสร้างนวัตกรรมร่วมกับภาคเอกชนด้านอิเล็กทรอนิกส์อัจฉริยะ ปัญญาประดิษฐ์ เพื่อรองรับอุตสาหกรรมอิเล็กทรอนิกส์อัจฉริยะระยะที่ 2 (มหาวิทยาลัยเทคโนโลยีราชมงคลรัตนโกสินทร์)	5.3750

แผนงาน	ผลผลิต - โครงการ	งบประมาณ ปี 2569
	58 ผลผลิต : ผู้สำเร็จการศึกษาด้านสังคมศาสตร์ (มหาวิทยาลัยเทคโนโลยีราชมงคลรัตนโกสินทร์)	104.7107
	59 ผลผลิต : ผู้สำเร็จการศึกษาด้านวิทยาศาสตร์และเทคโนโลยี (มหาวิทยาลัยเทคโนโลยีราชมงคลรัตนโกสินทร์)	193.8839
	60 ผลผลิต : การพัฒนาศักยภาพกำลังคนสมรรถนะสูงเพื่อรองรับอุตสาหกรรมเป้าหมายของประเทศ (มหาวิทยาลัยเทคโนโลยีราชมงคลรัตนโกสินทร์)	46.3884
	61 ผลผลิต : ผู้สำเร็จการศึกษาด้านสังคมศาสตร์ (มหาวิทยาลัยเทคโนโลยีราชมงคลล้านนา)	13.9392
	62 ผลผลิต : ผู้สำเร็จการศึกษาด้านวิทยาศาสตร์และเทคโนโลยี (มหาวิทยาลัยเทคโนโลยีราชมงคลล้านนา)	211.5161
	63 ผลผลิต : การพัฒนาศักยภาพกำลังคนสมรรถนะสูงเพื่อรองรับอุตสาหกรรมเป้าหมายของประเทศ (มหาวิทยาลัยเทคโนโลยีราชมงคลล้านนา)	160.9106
	64 ผลผลิต : ผู้สำเร็จการศึกษาด้านสังคมศาสตร์ (มหาวิทยาลัยเทคโนโลยีราชมงคลศรีวิชัย)	16.8229
	65 ผลผลิต : ผู้สำเร็จการศึกษาด้านวิทยาศาสตร์และเทคโนโลยี (มหาวิทยาลัยเทคโนโลยีราชมงคลศรีวิชัย)	223.5064
	66 ผลผลิต : การพัฒนาศักยภาพกำลังคนสมรรถนะสูงเพื่อรองรับอุตสาหกรรมเป้าหมายของประเทศ (มหาวิทยาลัยเทคโนโลยีราชมงคลศรีวิชัย)	7.0000
	67 โครงการ : โครงการพัฒนากำลังคนด้วยเทคโนโลยีและนวัตกรรมเพื่อรองรับอุตสาหกรรมการท่องเที่ยวชายฝั่งวิถีใหม่ (Coastal Tourism) (มหาวิทยาลัยเทคโนโลยีราชมงคลศรีวิชัย)	13.1308
	68 ผลผลิต : ผู้สำเร็จการศึกษาด้านสังคมศาสตร์ (มหาวิทยาลัยเทคโนโลยีราชมงคลสุวรรณภูมิ)	39.6895
	69 ผลผลิต : ผู้สำเร็จการศึกษาด้านวิทยาศาสตร์และเทคโนโลยี (มหาวิทยาลัยเทคโนโลยีราชมงคลสุวรรณภูมิ)	232.7013
	70 ผลผลิต : ผู้สำเร็จการศึกษาด้านวิทยาศาสตร์สุขภาพ (มหาวิทยาลัยเทคโนโลยีราชมงคลสุวรรณภูมิ)	0.3720
	71 ผลผลิต : การพัฒนาศักยภาพคนสมรรถนะสูงเพื่อรองรับอุตสาหกรรมเป้าหมายของประเทศ (มหาวิทยาลัยเทคโนโลยีราชมงคลสุวรรณภูมิ)	34.5979
	72 ผลผลิต : ผู้สำเร็จการศึกษาด้านสังคมศาสตร์ (มหาวิทยาลัยเทคโนโลยีราชมงคลอีสาน)	24.5518
	73 ผลผลิต : ผู้สำเร็จการศึกษาด้านวิทยาศาสตร์และเทคโนโลยี (มหาวิทยาลัยเทคโนโลยีราชมงคลอีสาน)	368.2389
	74 ผลผลิต : การพัฒนาศักยภาพกำลังคนสมรรถนะสูงเพื่อรองรับอุตสาหกรรมเป้าหมายของประเทศ (มหาวิทยาลัยเทคโนโลยีราชมงคลอีสาน)	83.3017
	75 ผลผลิต : ผู้สำเร็จการศึกษาด้านสังคมศาสตร์ (จุฬาลงกรณ์มหาวิทยาลัย)	90.5032
	76 ผลผลิต : ผู้สำเร็จการศึกษาด้านวิทยาศาสตร์และเทคโนโลยี (จุฬาลงกรณ์มหาวิทยาลัย)	368.6922
	77 ผลผลิต : ผู้สำเร็จการศึกษาด้านวิทยาศาสตร์สุขภาพ (จุฬาลงกรณ์มหาวิทยาลัย)	602.2552
	78 ผลผลิต : ผู้สำเร็จการศึกษาด้านสังคมศาสตร์ (มหาวิทยาลัยเกษตรศาสตร์)	105.5023
	79 ผลผลิต : ผู้สำเร็จการศึกษาด้านวิทยาศาสตร์และเทคโนโลยี (มหาวิทยาลัยเกษตรศาสตร์)	1,017.3965
	80 ผลผลิต : ผู้สำเร็จการศึกษาด้านวิทยาศาสตร์สุขภาพ (มหาวิทยาลัยเกษตรศาสตร์)	179.4340





แผนงาน	ผลผลิต - โครงการ	งบประมาณ ปี 2569
	81 ผลผลิต : ผู้สำเร็จการศึกษาด้านสังคมศาสตร์ (มหาวิทยาลัยขอนแก่น)	20.2856
	82 ผลผลิต : ผู้สำเร็จการศึกษาด้านวิทยาศาสตร์และเทคโนโลยี (มหาวิทยาลัยขอนแก่น)	285.4348
	83 ผลผลิต : ผู้สำเร็จการศึกษาด้านวิทยาศาสตร์สุขภาพ (มหาวิทยาลัยขอนแก่น)	74.5650
	84 ผลผลิต : ผู้สำเร็จการศึกษาด้านสังคมศาสตร์ (มหาวิทยาลัยเชียงใหม่)	97.2198
	85 ผลผลิต : ผู้สำเร็จการศึกษาด้านวิทยาศาสตร์และเทคโนโลยี (มหาวิทยาลัยเชียงใหม่)	564.9991
	86 ผลผลิต : ผู้สำเร็จการศึกษาด้านวิทยาศาสตร์สุขภาพ (มหาวิทยาลัยเชียงใหม่)	406.1211
	87 ผลผลิต : ผู้สำเร็จการศึกษาด้านสังคมศาสตร์ (มหาวิทยาลัยทักษิณ)	164.9117
	88 ผลผลิต : ผู้สำเร็จการศึกษาด้านวิทยาศาสตร์และเทคโนโลยี (มหาวิทยาลัยทักษิณ)	59.3351
	89 ผลผลิต : ผู้สำเร็จการศึกษาด้านวิทยาศาสตร์สุขภาพ (มหาวิทยาลัยทักษิณ)	58.1080
	90 ผลผลิต : ผู้สำเร็จการศึกษาด้านวิทยาศาสตร์และเทคโนโลยี (มหาวิทยาลัยเทคโนโลยีพระจอมเกล้าธนบุรี)	471.2311
	91 ผลผลิต : ผู้สำเร็จการศึกษาด้านวิทยาศาสตร์และเทคโนโลยี (มหาวิทยาลัยเทคโนโลยีพระจอมเกล้าพระนครเหนือ)	351.4315
	92 ผลผลิต : ผู้สำเร็จการศึกษาด้านวิทยาศาสตร์และเทคโนโลยี (มหาวิทยาลัยเทคโนโลยีสุรนารี)	551.0610
	93 ผลผลิต : ผู้สำเร็จการศึกษาด้านสังคมศาสตร์ (มหาวิทยาลัยธรรมศาสตร์)	43.3478
	94 ผลผลิต : ผู้สำเร็จการศึกษาด้านวิทยาศาสตร์และเทคโนโลยี (มหาวิทยาลัยธรรมศาสตร์)	235.8806
	95 ผลผลิต : ผู้สำเร็จการศึกษาด้านวิทยาศาสตร์สุขภาพ (มหาวิทยาลัยธรรมศาสตร์)	273.0646
	96 ผลผลิต : ผู้สำเร็จการศึกษาด้านสังคมศาสตร์ (มหาวิทยาลัยบูรพา)	118.9729
	97 ผลผลิต : ผู้สำเร็จการศึกษาด้านวิทยาศาสตร์และเทคโนโลยี (มหาวิทยาลัยบูรพา)	60.9375
	98 ผลผลิต : ผู้สำเร็จการศึกษาด้านวิทยาศาสตร์สุขภาพ (มหาวิทยาลัยบูรพา)	94.9409
	99 ผลผลิต : ผู้สำเร็จการศึกษาด้านสังคมศาสตร์ (มหาวิทยาลัยพะเยา)	3.1201
	100 ผลผลิต : ผู้สำเร็จการศึกษาด้านวิทยาศาสตร์และเทคโนโลยี (มหาวิทยาลัยพะเยา)	112.9721
	101 ผลผลิต : ผู้สำเร็จการศึกษาด้านวิทยาศาสตร์สุขภาพ (มหาวิทยาลัยพะเยา)	69.9569
	102 ผลผลิต : ผู้สำเร็จการศึกษาด้านสังคมศาสตร์ (มหาวิทยาลัยมหิดล)	51.6194
	103 ผลผลิต : ผู้สำเร็จการศึกษาด้านวิทยาศาสตร์สุขภาพ (มหาวิทยาลัยมหิดล)	571.0882
	104 ผลผลิต : ผู้สำเร็จการศึกษาด้านวิทยาศาสตร์และเทคโนโลยี (มหาวิทยาลัยมหิดล)	877.5428

แผนงาน	ผลผลิต - โครงการ		งบประมาณ ปี 2569
	105	ผลผลิต : ผู้สำเร็จการศึกษาด้านสังคมศาสตร์ (มหาวิทยาลัยแม่โจ้)	33.7909
	106	ผลผลิต : ผู้สำเร็จการศึกษาด้านวิทยาศาสตร์และเทคโนโลยี (มหาวิทยาลัยแม่โจ้)	368.4863
	107	ผลผลิต : ผู้สำเร็จการศึกษาด้านวิทยาศาสตร์และเทคโนโลยี (มหาวิทยาลัยแม่ฟ้าหลวง)	48.6108
	108	ผลผลิต : ผู้สำเร็จการศึกษาด้านวิทยาศาสตร์สุขภาพ (มหาวิทยาลัยแม่ฟ้าหลวง)	264.5955
	109	ผลผลิต : ผู้สำเร็จการศึกษาด้านสังคมศาสตร์ (มหาวิทยาลัยวลัยลักษณ์)	11.9773
	110	ผลผลิต : ผู้สำเร็จการศึกษาด้านวิทยาศาสตร์และเทคโนโลยี (มหาวิทยาลัยวลัยลักษณ์)	316.8684
	111	ผลผลิต : ผู้สำเร็จการศึกษาด้านวิทยาศาสตร์สุขภาพ (มหาวิทยาลัยวลัยลักษณ์)	119.9366
	112	ผลผลิต : ผู้สำเร็จการศึกษาด้านสังคมศาสตร์ (มหาวิทยาลัยศรีนครินทรวิโรฒ)	524.1969
	113	ผลผลิต : ผู้สำเร็จการศึกษาด้านวิทยาศาสตร์และเทคโนโลยี (มหาวิทยาลัยศรีนครินทรวิโรฒ)	138.0890
	114	ผลผลิต : ผู้สำเร็จการศึกษาด้านวิทยาศาสตร์สุขภาพ (มหาวิทยาลัยศรีนครินทรวิโรฒ)	174.4868
	115	ผลผลิต : ผู้สำเร็จการศึกษาด้านสังคมศาสตร์ (มหาวิทยาลัยศิลปากร)	305.9717
	116	ผลผลิต : ผู้สำเร็จการศึกษาด้านวิทยาศาสตร์และเทคโนโลยี (มหาวิทยาลัยศิลปากร)	60.2788
	117	ผลผลิต : ผู้สำเร็จการศึกษาด้านวิทยาศาสตร์สุขภาพ (มหาวิทยาลัยศิลปากร)	1.0173
	118	ผลผลิต : ผู้สำเร็จการศึกษาด้านสังคมศาสตร์ (มหาวิทยาลัยสงขลานครินทร์)	44.7305
	119	ผลผลิต : ผู้สำเร็จการศึกษาด้านวิทยาศาสตร์และเทคโนโลยี (มหาวิทยาลัยสงขลานครินทร์)	208.2466
	120	ผลผลิต : ผู้สำเร็จการศึกษาด้านวิทยาศาสตร์สุขภาพ (มหาวิทยาลัยสงขลานครินทร์)	81.0718
	121	โครงการ : โครงการพัฒนาศักยภาพคนตลอดช่วงชีวิต (มหาวิทยาลัยสวนดุสิต)	13.4147
	122	ผลผลิต : ผู้สำเร็จการศึกษาด้านสังคมศาสตร์ (มหาวิทยาลัยสวนดุสิต)	174.8306
	123	ผลผลิต : ผู้สำเร็จการศึกษาด้านวิทยาศาสตร์และเทคโนโลยี (มหาวิทยาลัยสวนดุสิต)	174.3311
	124	ผลผลิต : ผู้สำเร็จการศึกษาด้านวิทยาศาสตร์สุขภาพ (มหาวิทยาลัยสวนดุสิต)	10.1822
	125	ผลผลิต : ผู้สำเร็จการศึกษาด้านวิทยาศาสตร์สุขภาพ (สถาบันการพยาบาลศรีสวรินทิรา สภากาชาดไทย)	164.0092
	126	ผลผลิต : ผู้สำเร็จการศึกษาด้านสังคมศาสตร์ (สถาบันดนตรีกัลยาณีวัฒนา)	100.8421
	127	ผลผลิต : ผู้สำเร็จการศึกษาด้านสังคมศาสตร์ (สถาบันเทคโนโลยีจิตรลดา)	33.0992
	128	ผลผลิต : ผู้สำเร็จการศึกษาด้านวิทยาศาสตร์และเทคโนโลยี (สถาบันเทคโนโลยีจิตรลดา)	52.3731





แผนงาน	ผลผลิต - โครงการ	งบประมาณ ปี 2569
	129 โครงการ : โครงการจัดตั้งศูนย์การเรียนรู้เกษตรนวัตกรรม สถาบันเทคโนโลยีจอร์ตา (สถาบันเทคโนโลยีจอร์ตา)	9.8134
	130 ผลผลิต : ผู้สำเร็จการศึกษาระดับต่ำกว่าปริญญาตรี (สถาบันเทคโนโลยีจอร์ตา)	51.7821
	131 ผลผลิต : ผู้สำเร็จการศึกษาด้านสังคมศาสตร์ (สถาบันเทคโนโลยีพระจอมเกล้าเจ้าคุณทหารลาดกระบัง)	8.8910
	132 ผลผลิต : ผู้สำเร็จการศึกษาด้านวิทยาศาสตร์และเทคโนโลยี (สถาบันเทคโนโลยีพระจอมเกล้าเจ้าคุณทหารลาดกระบัง)	728.0011
	133 ผลผลิต : ผู้สำเร็จการศึกษาด้านสังคมศาสตร์ (สถาบันบัณฑิตพัฒนบริหารศาสตร์)	200.1014
	134 ผลผลิต : ผู้สำเร็จการศึกษาด้านวิทยาศาสตร์และเทคโนโลยี (สถาบันบัณฑิตพัฒนบริหารศาสตร์)	3.9000
	135 ผลผลิต : ผู้สำเร็จการศึกษาด้านสังคมศาสตร์ (มหาวิทยาลัยมหาจุฬาลงกรณราชวิทยาลัย)	1,261.1133
	136 ผลผลิต : ผู้สำเร็จการศึกษาด้านสังคมศาสตร์ (มหาวิทยาลัยมหามกุฏราชวิทยาลัย)	511.1774
	137 ผลผลิต : ผู้สำเร็จการศึกษาด้านสังคมศาสตร์ (มหาวิทยาลัยราชภัฏกาญจนบุรี)	76.5433
	138 ผลผลิต : ผู้สำเร็จการศึกษาด้านวิทยาศาสตร์และเทคโนโลยี (มหาวิทยาลัยราชภัฏกาญจนบุรี)	91.7921
	139 ผลผลิต : ผู้สำเร็จการศึกษาด้านสังคมศาสตร์ (มหาวิทยาลัยราชภัฏกำแพงเพชร)	64.8238
	140 ผลผลิต : ผู้สำเร็จการศึกษาด้านวิทยาศาสตร์และเทคโนโลยี (มหาวิทยาลัยราชภัฏกำแพงเพชร)	75.4828
	141 ผลผลิต : ผู้สำเร็จการศึกษาด้านวิทยาศาสตร์สุขภาพ (มหาวิทยาลัยราชภัฏกำแพงเพชร)	17.7859
	142 ผลผลิต : ผู้สำเร็จการศึกษาด้านสังคมศาสตร์ (มหาวิทยาลัยราชภัฏจันทรเกษม)	31.7561
	143 ผลผลิต : ผู้สำเร็จการศึกษาด้านวิทยาศาสตร์และเทคโนโลยี (มหาวิทยาลัยราชภัฏจันทรเกษม)	186.3411
	144 ผลผลิต : ผู้สำเร็จการศึกษาด้านวิทยาศาสตร์สุขภาพ (มหาวิทยาลัยราชภัฏชัยภูมิ)	51.3731
	145 ผลผลิต : ผู้สำเร็จการศึกษาด้านสังคมศาสตร์ (มหาวิทยาลัยราชภัฏชัยภูมิ)	52.9360
	146 ผลผลิต : ผู้สำเร็จการศึกษาด้านวิทยาศาสตร์และเทคโนโลยี (มหาวิทยาลัยราชภัฏชัยภูมิ)	56.0056
	147 ผลผลิต : ผู้สำเร็จการศึกษาด้านสังคมศาสตร์ (มหาวิทยาลัยราชภัฏเชียงราย)	97.7116
	148 ผลผลิต : ผู้สำเร็จการศึกษาด้านวิทยาศาสตร์และเทคโนโลยี (มหาวิทยาลัยราชภัฏเชียงราย)	9.2065
	149 ผลผลิต : ผู้สำเร็จการศึกษาด้านวิทยาศาสตร์สุขภาพ (มหาวิทยาลัยราชภัฏเชียงราย)	8.0222
	150 ผลผลิต : ผู้สำเร็จการศึกษาด้านสังคมศาสตร์ (มหาวิทยาลัยราชภัฏเชียงใหม่)	116.2332
	151 ผลผลิต : ผู้สำเร็จการศึกษาด้านวิทยาศาสตร์และเทคโนโลยี (มหาวิทยาลัยราชภัฏเชียงใหม่)	66.0388
	152 ผลผลิต : ผู้สำเร็จการศึกษาด้านวิทยาศาสตร์สุขภาพ (มหาวิทยาลัยราชภัฏเชียงใหม่)	6.3565

แผนงาน	ผลผลิต - โครงการ	งบประมาณ ปี 2569
	153 ผลผลิต : ผู้สำเร็จการศึกษาด้านสังคมศาสตร์ (มหาวิทยาลัยราชภัฏเทพสตรี)	59.6240
	154 ผลผลิต : ผู้สำเร็จการศึกษาด้านวิทยาศาสตร์และเทคโนโลยี (มหาวิทยาลัยราชภัฏเทพสตรี)	49.6880
	155 ผลผลิต : ผู้สำเร็จการศึกษาด้านสังคมศาสตร์ (มหาวิทยาลัยราชภัฏธนบุรี)	53.3804
	156 ผลผลิต : ผู้สำเร็จการศึกษาด้านวิทยาศาสตร์และเทคโนโลยี (มหาวิทยาลัยราชภัฏธนบุรี)	72.2774
	157 ผลผลิต : ผู้สำเร็จการศึกษาด้านสังคมศาสตร์ (มหาวิทยาลัยราชภัฏนครปฐม)	54.0972
	158 ผลผลิต : ผู้สำเร็จการศึกษาด้านวิทยาศาสตร์และเทคโนโลยี (มหาวิทยาลัยราชภัฏนครปฐม)	95.3576
	159 ผลผลิต : ผู้สำเร็จการศึกษาด้านวิทยาศาสตร์สุขภาพ (มหาวิทยาลัยราชภัฏนครปฐม)	10.4099
	160 ผลผลิต : ผู้สำเร็จการศึกษาด้านสังคมศาสตร์ (มหาวิทยาลัยราชภัฏนครราชสีมา)	90.2806
	161 ผลผลิต : ผู้สำเร็จการศึกษาด้านวิทยาศาสตร์และเทคโนโลยี (มหาวิทยาลัยราชภัฏนครราชสีมา)	32.0388
	162 ผลผลิต : ผู้สำเร็จการศึกษาด้านวิทยาศาสตร์สุขภาพ (มหาวิทยาลัยราชภัฏนครราชสีมา)	20.2262
	163 ผลผลิต : ผู้สำเร็จการศึกษาด้านสังคมศาสตร์ (มหาวิทยาลัยราชภัฏนครศรีธรรมราช)	68.6604
	164 ผลผลิต : ผู้สำเร็จการศึกษาด้านวิทยาศาสตร์และเทคโนโลยี (มหาวิทยาลัยราชภัฏนครศรีธรรมราช)	58.6998
	165 ผลผลิต : ผู้สำเร็จการศึกษาด้านสังคมศาสตร์ (มหาวิทยาลัยราชภัฏนครสวรรค์)	92.1026
	166 ผลผลิต : ผู้สำเร็จการศึกษาด้านวิทยาศาสตร์และเทคโนโลยี (มหาวิทยาลัยราชภัฏนครสวรรค์)	124.1725
	167 ผลผลิต : ผู้สำเร็จการศึกษาด้านวิทยาศาสตร์สุขภาพ (มหาวิทยาลัยราชภัฏนครสวรรค์)	3.1200
	168 โครงการ : โครงการพัฒนาศักยภาพการผลิตสมุนไพรให้มีคุณภาพ ปลอดภัยได้มาตรฐาน และเกษตรกรแปรรูปเพื่อเพิ่มมูลค่า (มหาวิทยาลัยราชภัฏบ้านสมเด็จเจ้าพระยา)	0.5015
	169 ผลผลิต : ผู้สำเร็จการศึกษาด้านสังคมศาสตร์ (มหาวิทยาลัยราชภัฏบ้านสมเด็จเจ้าพระยา)	77.0613
	170 ผลผลิต : ผู้สำเร็จการศึกษาด้านวิทยาศาสตร์และเทคโนโลยี (มหาวิทยาลัยราชภัฏบ้านสมเด็จเจ้าพระยา)	27.3878
	171 ผลผลิต : ผู้สำเร็จการศึกษาด้านวิทยาศาสตร์สุขภาพ (มหาวิทยาลัยราชภัฏบ้านสมเด็จเจ้าพระยา)	17.5455
	172 ผลผลิต : ผู้สำเร็จการศึกษาด้านสังคมศาสตร์ (มหาวิทยาลัยราชภัฏบุรีรัมย์)	46.0908
	173 ผลผลิต : ผู้สำเร็จการศึกษาด้านวิทยาศาสตร์และเทคโนโลยี (มหาวิทยาลัยราชภัฏบุรีรัมย์)	73.3384
	174 ผลผลิต : ผู้สำเร็จการศึกษาด้านวิทยาศาสตร์สุขภาพ (มหาวิทยาลัยราชภัฏบุรีรัมย์)	16.9710
	175 ผลผลิต : ผู้สำเร็จการศึกษาด้านสังคมศาสตร์ (มหาวิทยาลัยราชภัฏพระนคร)	33.0661





แผนงาน	ผลผลิต - โครงการ		งบประมาณ ปี 2569
	176	ผลผลิต : ผู้สำเร็จการศึกษาด้านวิทยาศาสตร์และเทคโนโลยี (มหาวิทยาลัยราชภัฏพระนคร)	63.2727
	177	ผลผลิต : ผู้สำเร็จการศึกษาด้านวิทยาศาสตร์สุขภาพ (มหาวิทยาลัยราชภัฏพระนคร)	28.4719
	178	ผลผลิต : ผู้สำเร็จการศึกษาด้านสังคมศาสตร์ (มหาวิทยาลัยราชภัฏพระนครศรีอยุธยา)	87.3754
	179	ผลผลิต : ผู้สำเร็จการศึกษาด้านวิทยาศาสตร์และเทคโนโลยี (มหาวิทยาลัยราชภัฏพระนครศรีอยุธยา)	11.9608
	180	ผลผลิต : ผู้สำเร็จการศึกษาด้านสังคมศาสตร์ (มหาวิทยาลัยราชภัฏพิบูลสงคราม)	72.0311
	181	ผลผลิต : ผู้สำเร็จการศึกษาด้านวิทยาศาสตร์และเทคโนโลยี (มหาวิทยาลัยราชภัฏพิบูลสงคราม)	66.2471
	182	ผลผลิต : ผู้สำเร็จการศึกษาด้านวิทยาศาสตร์สุขภาพ (มหาวิทยาลัยราชภัฏพิบูลสงคราม)	5.3340
	183	ผลผลิต : ผู้สำเร็จการศึกษาด้านสังคมศาสตร์ (มหาวิทยาลัยราชภัฏเพชรบุรี)	175.1477
	184	ผลผลิต : ผู้สำเร็จการศึกษาด้านวิทยาศาสตร์และเทคโนโลยี (มหาวิทยาลัยราชภัฏเพชรบุรี)	97.6366
	185	ผลผลิต : ผู้สำเร็จการศึกษาด้านวิทยาศาสตร์สุขภาพ (มหาวิทยาลัยราชภัฏเพชรบุรี)	60.8622
	186	ผลผลิต : ผู้สำเร็จการศึกษาด้านสังคมศาสตร์ (มหาวิทยาลัยราชภัฏเพชรบูรณ์)	69.0392
	187	ผลผลิต : ผู้สำเร็จการศึกษาด้านวิทยาศาสตร์และเทคโนโลยี (มหาวิทยาลัยราชภัฏเพชรบูรณ์)	16.5683
	188	ผลผลิต : ผู้สำเร็จการศึกษาด้านวิทยาศาสตร์สุขภาพ (มหาวิทยาลัยราชภัฏเพชรบูรณ์)	2.4665
	189	ผลผลิต : ผู้สำเร็จการศึกษาด้านสังคมศาสตร์ (มหาวิทยาลัยราชภัฏภูเก็ต)	48.1463
	190	ผลผลิต : ผู้สำเร็จการศึกษาด้านวิทยาศาสตร์และเทคโนโลยี (มหาวิทยาลัยราชภัฏภูเก็ต)	51.1685
	191	ผลผลิต : ผู้สำเร็จการศึกษาด้านวิทยาศาสตร์สุขภาพ (มหาวิทยาลัยราชภัฏภูเก็ต)	2.3160
	192	ผลผลิต : ผู้สำเร็จการศึกษาด้านสังคมศาสตร์ (มหาวิทยาลัยราชภัฏมหาสารคาม)	31.8155
	193	ผลผลิต : ผู้สำเร็จการศึกษาด้านวิทยาศาสตร์และเทคโนโลยี (มหาวิทยาลัยราชภัฏมหาสารคาม)	125.3792
	194	ผลผลิต : ผู้สำเร็จการศึกษาด้านสังคมศาสตร์ (มหาวิทยาลัยราชภัฏยะลา)	92.5476
	195	ผลผลิต : ผู้สำเร็จการศึกษาด้านวิทยาศาสตร์และเทคโนโลยี (มหาวิทยาลัยราชภัฏยะลา)	25.3062
	196	ผลผลิต : ผู้สำเร็จการศึกษาด้านวิทยาศาสตร์สุขภาพ (มหาวิทยาลัยราชภัฏยะลา)	13.1515
	197	ผลผลิต : ผู้สำเร็จการศึกษาด้านสังคมศาสตร์ (มหาวิทยาลัยราชภัฏร้อยเอ็ด)	79.8450
	198	ผลผลิต : ผู้สำเร็จการศึกษาด้านวิทยาศาสตร์และเทคโนโลยี (มหาวิทยาลัยราชภัฏร้อยเอ็ด)	12.4860
	199	ผลผลิต : ผู้สำเร็จการศึกษาด้านวิทยาศาสตร์สุขภาพ (มหาวิทยาลัยราชภัฏร้อยเอ็ด)	25.8401

แผนงาน	ผลผลิต - โครงการ		งบประมาณ ปี 2569
	200	ผลผลิต : ผู้สำเร็จการศึกษาด้านสังคมศาสตร์ (มหาวิทยาลัยราชภัฏราชนครินทร์)	61.4924
	201	ผลผลิต : ผู้สำเร็จการศึกษาด้านวิทยาศาสตร์และเทคโนโลยี (มหาวิทยาลัยราชภัฏราชนครินทร์)	62.2587
	202	ผลผลิต : ผู้สำเร็จการศึกษาด้านสังคมศาสตร์ (มหาวิทยาลัยราชภัฏรำไพพรรณี)	77.9541
	203	ผลผลิต : ผู้สำเร็จการศึกษาด้านวิทยาศาสตร์และเทคโนโลยี (มหาวิทยาลัยราชภัฏรำไพพรรณี)	88.2739
	204	ผลผลิต : ผู้สำเร็จการศึกษาด้านวิทยาศาสตร์สุขภาพ (มหาวิทยาลัยราชภัฏรำไพพรรณี)	4.6690
	205	ผลผลิต : ผู้สำเร็จการศึกษาด้านสังคมศาสตร์ (มหาวิทยาลัยราชภัฏลำปาง)	86.9557
	206	ผลผลิต : ผู้สำเร็จการศึกษาด้านวิทยาศาสตร์และเทคโนโลยี (มหาวิทยาลัยราชภัฏลำปาง)	17.5794
	207	ผลผลิต : ผู้สำเร็จการศึกษาด้านวิทยาศาสตร์สุขภาพ (มหาวิทยาลัยราชภัฏลำปาง)	2.2980
	208	ผลผลิต : ผู้สำเร็จการศึกษาด้านสังคมศาสตร์ (มหาวิทยาลัยราชภัฏเลย)	38.0415
	209	ผลผลิต : ผู้สำเร็จการศึกษาด้านวิทยาศาสตร์และเทคโนโลยี (มหาวิทยาลัยราชภัฏเลย)	62.9041
	210	ผลผลิต : ผู้สำเร็จการศึกษาด้านวิทยาศาสตร์สุขภาพ (มหาวิทยาลัยราชภัฏเลย)	1.9020
	211	ผลผลิต : ผู้สำเร็จการศึกษาด้านสังคมศาสตร์ (มหาวิทยาลัยราชภัฏวไลยอลงกรณ์ ในพระบรมราชูปถัมภ์ จังหวัดปทุมธานี)	74.2372
	212	ผลผลิต : ผู้สำเร็จการศึกษาด้านวิทยาศาสตร์และเทคโนโลยี (มหาวิทยาลัยราชภัฏวไลยอลงกรณ์ ในพระบรมราชูปถัมภ์ จังหวัดปทุมธานี)	86.2897
	213	ผลผลิต : ผู้สำเร็จการศึกษาด้านวิทยาศาสตร์สุขภาพ (มหาวิทยาลัยราชภัฏวไลยอลงกรณ์ ในพระบรมราชูปถัมภ์ จังหวัดปทุมธานี)	14.9170
	214	ผลผลิต : ผู้สำเร็จการศึกษาด้านวิทยาศาสตร์สุขภาพ (มหาวิทยาลัยราชภัฏศรีสะเกษ)	54.9840
	215	ผลผลิต : ผู้สำเร็จการศึกษาด้านสังคมศาสตร์ (มหาวิทยาลัยราชภัฏศรีสะเกษ)	106.2519
	216	ผลผลิต : ผู้สำเร็จการศึกษาด้านวิทยาศาสตร์และเทคโนโลยี (มหาวิทยาลัยราชภัฏศรีสะเกษ)	37.3000
	217	ผลผลิต : ผู้สำเร็จการศึกษาด้านสังคมศาสตร์ (มหาวิทยาลัยราชภัฏสกลนคร)	61.6180
	218	ผลผลิต : ผู้สำเร็จการศึกษาด้านวิทยาศาสตร์และเทคโนโลยี (มหาวิทยาลัยราชภัฏสกลนคร)	63.6634
	219	ผลผลิต : ผู้สำเร็จการศึกษาด้านสังคมศาสตร์ (มหาวิทยาลัยราชภัฏสงขลา)	80.7295
	220	ผลผลิต : ผู้สำเร็จการศึกษาด้านวิทยาศาสตร์และเทคโนโลยี (มหาวิทยาลัยราชภัฏสงขลา)	64.1382
	221	ผลผลิต : ผู้สำเร็จการศึกษาด้านสังคมศาสตร์ (มหาวิทยาลัยราชภัฏสวนสุนันทา)	134.3264
	222	ผลผลิต : ผู้สำเร็จการศึกษาด้านวิทยาศาสตร์และเทคโนโลยี (มหาวิทยาลัยราชภัฏสวนสุนันทา)	128.6718
	223	ผลผลิต : ผู้สำเร็จการศึกษาด้านวิทยาศาสตร์สุขภาพ (มหาวิทยาลัยราชภัฏสวนสุนันทา)	25.8160





แผนงาน	ผลผลิต - โครงการ		งบประมาณ ปี 2569
	224	ผลผลิต : ผู้สำเร็จการศึกษาด้านสังคมศาสตร์ (มหาวิทยาลัยราชภัฏสุราษฎร์ธานี)	37.6387
	225	ผลผลิต : ผู้สำเร็จการศึกษาด้านวิทยาศาสตร์และเทคโนโลยี (มหาวิทยาลัยราชภัฏสุราษฎร์ธานี)	173.2364
	226	ผลผลิต : ผู้สำเร็จการศึกษาด้านวิทยาศาสตร์สุขภาพ (มหาวิทยาลัยราชภัฏสุราษฎร์ธานี)	73.1970
	227	ผลผลิต : ผู้สำเร็จการศึกษาด้านสังคมศาสตร์ (มหาวิทยาลัยราชภัฏสุรินทร์)	26.6032
	228	ผลผลิต : ผู้สำเร็จการศึกษาด้านวิทยาศาสตร์และเทคโนโลยี (มหาวิทยาลัยราชภัฏสุรินทร์)	94.6175
	229	ผลผลิต : ผู้สำเร็จการศึกษาด้านวิทยาศาสตร์สุขภาพ (มหาวิทยาลัยราชภัฏสุรินทร์)	8.8027
	230	ผลผลิต : ผู้สำเร็จการศึกษาด้านสังคมศาสตร์ (มหาวิทยาลัยราชภัฏหมู่บ้านจอมบึง)	84.8916
	231	ผลผลิต : ผู้สำเร็จการศึกษาด้านวิทยาศาสตร์และเทคโนโลยี (มหาวิทยาลัยราชภัฏหมู่บ้านจอมบึง)	47.1466
	232	ผลผลิต : ผู้สำเร็จการศึกษาด้านวิทยาศาสตร์สุขภาพ (มหาวิทยาลัยราชภัฏหมู่บ้านจอมบึง)	4.5693
	233	ผลผลิต : ผู้สำเร็จการศึกษาด้านสังคมศาสตร์ (มหาวิทยาลัยราชภัฏอุดรธานี)	47.3613
	234	ผลผลิต : ผู้สำเร็จการศึกษาด้านวิทยาศาสตร์และเทคโนโลยี (มหาวิทยาลัยราชภัฏอุดรธานี)	24.6687
	235	ผลผลิต : ผู้สำเร็จการศึกษาด้านวิทยาศาสตร์สุขภาพ (มหาวิทยาลัยราชภัฏอุดรธานี)	17.0549
	236	ผลผลิต : ผู้สำเร็จการศึกษาด้านวิทยาศาสตร์สุขภาพ (มหาวิทยาลัยราชภัฏอุดรดิตถ์)	11.1370
	237	ผลผลิต : ผู้สำเร็จการศึกษาด้านสังคมศาสตร์ (มหาวิทยาลัยราชภัฏอุดรดิตถ์)	50.5255
	238	ผลผลิต : ผู้สำเร็จการศึกษาด้านวิทยาศาสตร์และเทคโนโลยี (มหาวิทยาลัยราชภัฏอุดรดิตถ์)	38.7888
	239	ผลผลิต : ผู้สำเร็จการศึกษาด้านสังคมศาสตร์ (มหาวิทยาลัยราชภัฏอุบลราชธานี)	57.1347
	240	ผลผลิต : ผู้สำเร็จการศึกษาด้านวิทยาศาสตร์และเทคโนโลยี (มหาวิทยาลัยราชภัฏอุบลราชธานี)	52.2785
	241	ผลผลิต : ผู้สำเร็จการศึกษาด้านวิทยาศาสตร์สุขภาพ (มหาวิทยาลัยราชภัฏอุบลราชธานี)	51.8860
3.14 แผนงานยุทธศาสตร์พัฒนาคุณภาพ การศึกษาและการเรียนรู้	5 ผลผลิต 7 โครงการ		1,521.7267
	1	โครงการ : โครงการอุดหนุนค่าสมัครการคัดเลือกกลางบุคคลเข้าศึกษาในสถาบันอุดมศึกษา (TCAS) เพื่อความเสมอภาคทางการศึกษา (สำนักงานปลัดกระทรวงการอุดมศึกษา วิทยาศาสตร์ วิจัย และนวัตกรรม)	200.0000
	2	โครงการ : โครงการพัฒนามหาวิทยาลัยไซเบอร์ไทย เพื่อการจัดการจัดการเรียนการสอนในระบบเปิด (Thai-MOOC) (สำนักงานปลัดกระทรวงการอุดมศึกษา วิทยาศาสตร์ วิจัย และนวัตกรรม)	20.0000

แผนงาน	ผลผลิต - โครงการ		งบประมาณ ปี 2569
	3	โครงการ : โครงการห้องเรียนวิทยาศาสตร์ในโรงเรียน โดยการกำกับดูแลของมหาวิทยาลัย (โครงการ วมว.) ระยะที่ 3 (สำนักงานปลัดกระทรวงการอุดมศึกษา วิทยาศาสตร์ วิจัย และนวัตกรรม)	562.9314
	4	โครงการ : โครงการจัดตั้งสถาบันไทยโคเซ็น (สำนักงานปลัดกระทรวงการอุดมศึกษา วิทยาศาสตร์ วิจัย และนวัตกรรม)	231.8953
	5	ผลผลิต : การให้บริการวิชาการและถ่ายทอดองค์ความรู้/เทคโนโลยีทางดาราศาสตร์ (สถาบันวิจัยดาราศาสตร์แห่งชาติ)	65.4585
	6	ผลผลิต : เสริมสร้างขีดความสามารถกำลังคนใหม่มีความรู้และทักษะในศตวรรษที่ 21 (องค์การพิพิธภัณฑ์วิทยาศาสตร์แห่งชาติ)	325.3526
	7	ผลผลิต : การสร้างโอกาสและความเสมอภาคด้านการเรียนรู้วิทยาศาสตร์สู่ชุมชน (องค์การพิพิธภัณฑ์วิทยาศาสตร์แห่งชาติ)	68.8360
	8	โครงการ : โครงการขับเคลื่อนการจัดการศึกษาเพื่อความสุขของชุมชน (สถาบันวิทยาลัยชุมชน)	8.8000
	9	โครงการ : โครงการพัฒนาและส่งเสริมการเรียนรู้ผ่านการเรียนออนไลน์ (สถาบันวิทยาลัยชุมชน)	2.5000
	10	ผลผลิต : ผลงานการให้บริการวิชาการ (สถาบันวิทยาลัยชุมชน)	30.0000
	11	ผลผลิต : ผลงานทำนุบำรุงศิลปวัฒนธรรม (สถาบันวิทยาลัยชุมชน)	2.9000
	12	โครงการ : โครงการ IGJ-educenter การพัฒนาระบบการเรียนการสอนด้วย Integrated e-Learning Platform Open Online Course (มหาวิทยาลัยเทคโนโลยีราชมงคลพระนคร)	3.0529
3.15 แผนงานยุทธศาสตร์เสริมสร้างให้คนมีสุขภาพที่ดี	1 ผลผลิต 66 โครงการ		10,623.5480
	1	ผลผลิต : การขับเคลื่อนวิทยาศาสตร์และเทคโนโลยีสู่การใช้ประโยชน์เพื่อพัฒนาประเทศอย่างยั่งยืน ด้านสุขภาพและการแพทย์ (สำนักงานพัฒนาวิทยาศาสตร์และเทคโนโลยีแห่งชาติ)	131.9615
	2	โครงการ : โครงการผลิตพยาบาลเพิ่ม (มหาวิทยาลัยนครพนม)	29.3334
	3	โครงการ : โครงการผลิตพยาบาลเพิ่ม (มหาวิทยาลัยนราธิวาสราชนครินทร์)	18.3334
	4	โครงการ : โครงการผลิตแพทย์เพิ่ม (มหาวิทยาลัยนเรศวร)	120.0000
	5	โครงการ : โครงการผลิตพยาบาลเพิ่ม (มหาวิทยาลัยนเรศวร)	48.3840
	6	โครงการ : โครงการเพิ่มศักยภาพการให้บริการทางด้านสาธารณสุข (มหาวิทยาลัยมหาสารคาม)	325.2486
	7	โครงการ : โครงการผลิตพยาบาลเพิ่ม (มหาวิทยาลัยมหาสารคาม)	40.3200
	8	โครงการ : โครงการผลิตพยาบาลเพิ่ม (มหาวิทยาลัยอุบลราชธานี)	32.2560
	9	โครงการ : โครงการผลิตแพทย์เพิ่ม (มหาวิทยาลัยอุบลราชธานี)	15.2600
	10	โครงการ : โครงการเพิ่มศักยภาพการให้บริการทางด้านสาธารณสุข (มหาวิทยาลัยอุบลราชธานี)	61.8030





แผนงาน	ผลผลิต - โครงการ	งบประมาณ ปี 2569
	11 โครงการ : โครงการผลิตพยาบาลเพิ่ม (มหาวิทยาลัยเทคโนโลยีราชมงคลธัญบุรี)	17.9600
	12 โครงการ : โครงการศูนย์ความเป็นเลิศด้านนวัตกรรมดิจิทัลและปัญญาประดิษฐ์เพื่อการแพทย์ด้านจิตเวช (จุฬาลงกรณ์มหาวิทยาลัย)	26.5000
	13 โครงการ : โครงการแพลตฟอร์มการแพทย์แม่นยำแบบบูรณาการ เพื่อการป้องกัน วินิจฉัยและรักษาโรคเบาหวาน (Integrated precision medicine platform for prevention, diagnosis and treatment of diabetes) (จุฬาลงกรณ์มหาวิทยาลัย)	19.5000
	14 โครงการ : โครงการผลิตแพทย์เพิ่ม (จุฬาลงกรณ์มหาวิทยาลัย)	381.3500
	15 โครงการ : โครงการผลิตแพทย์เพิ่ม (มหาวิทยาลัยเกษตรศาสตร์)	282.9247
	16 โครงการ : โครงการสัตว์ปลอดโรค คนปลอดภัย จากโรคพิษสุนัขบ้าตามพระปณิธาน ศาสตราจารย์ ดร.สมเด็จเจ้าฟ้าฯ กรมพระศรีสวางควัฒน วรขัตติยราชนารี (มหาวิทยาลัยเกษตรศาสตร์)	68.3656
	17 โครงการ : โครงการตรวจภูมิคุ้มกันที่มีต่อโรคพิษสุนัขบ้าในสุนัขและแมว เพื่อตอบสนองนโยบายการกำจัดโรคนี้ให้หมดไปในปี พ.ศ. 2573 (มหาวิทยาลัยเกษตรศาสตร์)	2.2776
	18 โครงการ : โครงการอุทยานการแพทย์ มหาวิทยาลัยเกษตรศาสตร์ (มหาวิทยาลัยเกษตรศาสตร์)	61.3167
	19 โครงการ : โครงการผลิตแพทย์เพิ่ม (มหาวิทยาลัยขอนแก่น)	525.6511
	20 โครงการ : โครงการเพิ่มศักยภาพการให้บริการทางด้านสาธารณสุข (มหาวิทยาลัยขอนแก่น)	586.9582
	21 โครงการ : โครงการผลิตพยาบาลเพิ่ม (มหาวิทยาลัยขอนแก่น)	40.3200
	22 โครงการ : โครงการผลิตแพทย์เพิ่ม (มหาวิทยาลัยเชียงใหม่)	198.8489
	23 โครงการ : โครงการผลิตพยาบาลเพิ่ม (มหาวิทยาลัยเชียงใหม่)	40.3200
	24 โครงการ : โครงการเพิ่มศักยภาพการให้บริการทางด้านสาธารณสุข (มหาวิทยาลัยเชียงใหม่)	26.9988
	25 โครงการ : โครงการผลิตพยาบาลเพิ่ม (มหาวิทยาลัยทักษิณ)	4.9480
	26 โครงการ : โครงการผลิตแพทย์เพิ่ม (มหาวิทยาลัยเทคโนโลยีสุรนารี)	51.6000
	27 โครงการ : โครงการผลิตพยาบาลเพิ่ม (มหาวิทยาลัยเทคโนโลยีสุรนารี)	25.8048
	28 โครงการ : โครงการเพิ่มศักยภาพการให้บริการทางด้านสาธารณสุข (มหาวิทยาลัยเทคโนโลยีสุรนารี)	274.2914
	29 โครงการ : โครงการผลิตแพทย์เพิ่ม (มหาวิทยาลัยธรรมศาสตร์)	326.2993
	30 โครงการ : โครงการเพิ่มศักยภาพการให้บริการทางด้านสาธารณสุข (มหาวิทยาลัยธรรมศาสตร์)	754.3466
	31 โครงการ : โครงการผลิตพยาบาลเพิ่ม (มหาวิทยาลัยธรรมศาสตร์)	40.3200

แผนงาน	ผลผลิต - โครงการ		งบประมาณ ปี 2569
	32	โครงการ : โครงการผลิตแพทย์เพิ่ม (มหาวิทยาลัยบูรพา)	111.5000
	33	โครงการ : โครงการผลิตพยาบาลเพิ่ม (มหาวิทยาลัยบูรพา)	64.5120
	34	โครงการ : โครงการพัฒนาศักยภาพการให้บริการด้านสาธารณสุข (มหาวิทยาลัยพะเยา)	191.5250
	35	โครงการ : โครงการผลิตแพทย์เพิ่ม (มหาวิทยาลัยพะเยา)	55.4756
	36	โครงการ : โครงการผลิตพยาบาลเพิ่ม (มหาวิทยาลัยพะเยา)	48.3840
	37	โครงการ : โครงการศูนย์แปลผลข้อมูลพันธุกรรมสำหรับการแพทย์แม่นยำในโรคมะเร็ง (มหาวิทยาลัยมหิดล)	79.9482
	38	โครงการ : โครงการเพิ่มศักยภาพการให้บริการทางด้านสาธารณสุข (มหาวิทยาลัยมหิดล)	1,629.0730
	39	โครงการ : โครงการผลิตพยาบาลเพิ่ม (มหาวิทยาลัยมหิดล)	209.6640
	40	โครงการ : โครงการผลิตแพทย์เพิ่ม (มหาวิทยาลัยมหิดล)	768.0000
	41	โครงการ : โครงการชุมชนปลอด NCDs (มหาวิทยาลัยแม่ฟ้าหลวง)	4.3992
	42	โครงการ : โครงการผลิตพยาบาลเพิ่ม (มหาวิทยาลัยแม่ฟ้าหลวง)	48.3840
	43	โครงการ : โครงการผลิตแพทย์เพิ่ม (มหาวิทยาลัยแม่ฟ้าหลวง)	180.8554
	44	โครงการ : โครงการเพิ่มศักยภาพการให้บริการทางด้านสาธารณสุข (มหาวิทยาลัยแม่ฟ้าหลวง)	96.8299
	45	โครงการ : โครงการเพิ่มศักยภาพการให้บริการทางด้านสาธารณสุข (มหาวิทยาลัยวลัยลักษณ์)	183.7950
	46	โครงการ : โครงการผลิตพยาบาลเพิ่ม (มหาวิทยาลัยวลัยลักษณ์)	64.5120
	47	โครงการ : โครงการผลิตแพทย์เพิ่ม (มหาวิทยาลัยวลัยลักษณ์)	10.5402
	48	โครงการ : โครงการผลิตแพทย์เพิ่ม (มหาวิทยาลัยศรีนครินทรวิโรฒ)	633.3463
	49	โครงการ : โครงการเพิ่มศักยภาพการให้บริการทางด้านสาธารณสุข (มหาวิทยาลัยศรีนครินทรวิโรฒ)	333.3208
	50	โครงการ : โครงการพัฒนาศูนย์การแพทย์ปัญญานันทภิกขุชลประทาน (มหาวิทยาลัยศรีนครินทรวิโรฒ)	92.4171
	51	โครงการ : โครงการผลิตพยาบาลเพิ่ม (มหาวิทยาลัยศรีนครินทรวิโรฒ)	48.3840
	52	โครงการ : โครงการศูนย์ความเป็นเลิศด้านโรคมะเร็ง (มหาวิทยาลัยสงขลานครินทร์)	90.0000
	53	โครงการ : โครงการเพิ่มศักยภาพการให้บริการทางด้านสาธารณสุข (มหาวิทยาลัยสงขลานครินทร์)	628.6219
	54	โครงการ : โครงการผลิตแพทย์เพิ่ม (มหาวิทยาลัยสงขลานครินทร์)	178.7206
	55	โครงการ : โครงการผลิตพยาบาลเพิ่ม (มหาวิทยาลัยสงขลานครินทร์)	76.6080





แผนงาน	ผลผลิต - โครงการ		งบประมาณ ปี 2569
	56	โครงการ : โครงการผลิตพยาบาลเพิ่ม (มหาวิทยาลัยสวนดุสิต)	40.3200
	57	โครงการ : โครงการผลิตพยาบาลเพิ่ม (สถาบันการพยาบาลศรีสวรินทิรา สภากาชาดไทย)	64.5120
	58	โครงการ : โครงการเพิ่มศักยภาพการให้บริการทางด้านสาธารณสุข (สถาบันเทคโนโลยีพระจอมเกล้าเจ้าคุณทหารลาดกระบัง)	12.7300
	59	โครงการ : โครงการผลิตพยาบาลเพิ่ม (มหาวิทยาลัยราชภัฏชัยภูมิ)	6.6000
	60	โครงการ : โครงการผลิตพยาบาลเพิ่ม (มหาวิทยาลัยราชภัฏนครปฐม)	4.9480
	61	โครงการ : โครงการผลิตพยาบาลเพิ่ม (มหาวิทยาลัยราชภัฏบุรีรัมย์)	9.8960
	62	โครงการ : โครงการผลิตพยาบาลเพิ่ม (มหาวิทยาลัยราชภัฏเพชรบุรี)	9.8960
	63	โครงการ : โครงการพัฒนาชุมชนสู่การจัดการสุขภาพที่ดีผ่านความร่วมมือภาคีเครือข่ายชายแดนใต้ (มหาวิทยาลัยราชภัฏยะลา)	3.7000
	64	โครงการ : โครงการผลิตพยาบาลเพิ่ม (มหาวิทยาลัยราชภัฏร้อยเอ็ด)	15.4002
	65	โครงการ : โครงการผลิตพยาบาลเพิ่ม (มหาวิทยาลัยราชภัฏสวนสุนันทา)	22.0000
	66	โครงการ : โครงการผลิตพยาบาลเพิ่ม (มหาวิทยาลัยราชภัฏสุราษฎร์ธานี)	8.8000
	67	โครงการ : โครงการเพิ่มการผลิตและพัฒนาศึกษา สาขาวิชาพยาบาลศาสตร์ (มหาวิทยาลัยราชภัฏอุบลราชธานี)	16.1280
3.16 แผนงานยุทธศาสตร์เพื่อสนับสนุน ด้านการพัฒนาและเสริมสร้างศักยภาพ ทรัพยากรมนุษย์	7 โครงการ		424.0680
	1	โครงการ : โครงการพัฒนาศักยภาพเครือข่ายเทคโนโลยีสารสนเทศเพื่อพัฒนาการศึกษา (สำนักงานปลัดกระทรวงการอุดมศึกษา วิทยาศาสตร์ วิจัย และนวัตกรรม)	93.3518
	2	โครงการ : โครงการพัฒนาระบบข้อมูลขนาดใหญ่เพื่อพัฒนาคุณภาพอุดมศึกษาสำหรับการอุดมศึกษา วิทยาศาสตร์ วิจัยและนวัตกรรม (Big Data) (สำนักงานปลัดกระทรวงการอุดมศึกษา วิทยาศาสตร์ วิจัย และนวัตกรรม)	10.9765
	3	โครงการ : โครงการผลิตบัณฑิตและพัฒนากำลังคนเพื่อยกระดับประเทศไทยสู่ศูนย์กลางอุตสาหกรรมด้วยเทคโนโลยีขั้นสูง (มหาวิทยาลัยกาฬสินธุ์)	6.6870
	4	โครงการ : โครงการยุทธศาสตร์เพื่อพัฒนาเด็กชายขอบ ณ ศูนย์การเรียนรู้ จังหวัดกาญจนบุรี (สถาบันเทคโนโลยีปทุมวัน)	5.8577
	5	โครงการ : โครงการยกระดับคุณภาพและเพิ่มประสิทธิภาพการจัดการศึกษาสู่ความเป็นเลิศ (มหาวิทยาลัยเกษตรศาสตร์)	141.0013
	6	โครงการ : โครงการพัฒนาและเสริมสร้างศักยภาพทรัพยากรมนุษย์ (มหาวิทยาลัยเกษตรศาสตร์)	11.8555
	7	โครงการ : โครงการจัดตั้งมหาวิทยาลัยเทคโนโลยีพระจอมเกล้าพระนครเหนือ วิทยาเขตระยอง และวิทยาเขตปราจีนบุรี (มหาวิทยาลัยเทคโนโลยีพระจอมเกล้าพระนครเหนือ)	154.3382

แผนงาน	ผลผลิต - โครงการ		งบประมาณ ปี 2569
3.17 แผนงานยุทธศาสตร์พัฒนาและส่งเสริมเศรษฐกิจฐานราก	4 โครงการ		43.4886
	1	โครงการ : โครงการศูนย์ศิลปาชีพ และการอนุรักษ์พันธุกรรมพืชอันเนื่องมาจากพระราชดำริ สมเด็จพระนางเจ้าสิริกิติ์ พระบรมราชินีนาถ (กรมวิทยาศาสตร์บริการ)	2.0789
	2	โครงการ : โครงการพัฒนาผลิตภัณฑ์สินค้าชุมชน (กรมวิทยาศาสตร์บริการ)	12.2892
	3	โครงการ : โครงการพัฒนาเศรษฐกิจฐานรากและชุมชนเข้มแข็ง (มหาวิทยาลัยนครพนม)	18.3000
	4	โครงการ : โครงการยกระดับศักยภาพกลุ่มเกษตรกรผลิตและแปรรูปผลิตภัณฑ์จากอ้อยแบบครบวงจร ภายใต้การใช้ไมเคิลเศรษฐกิจ BCG (มหาวิทยาลัยราชภัฏอุดรธานี)	10.8205
3.18 แผนงานยุทธศาสตร์การบริหารจัดการที่ดินและทรัพยากรดิน	1 โครงการ		133.0000
	1	โครงการ : โครงการพัฒนาระบบภูมิสารสนเทศเพื่อการบริหารจัดการการใช้ประโยชน์ที่ดิน (สำนักงานพัฒนาเทคโนโลยีอวกาศและภูมิสารสนเทศ)	133.0000
3.19 แผนงานยุทธศาสตร์สร้างความเสมอภาคทางการศึกษา	62 โครงการ		1,099.3456
	1	โครงการ : โครงการผลิตครูเพื่อพัฒนาท้องถิ่น (สำนักงานปลัดกระทรวงการอุดมศึกษา วิทยาศาสตร์ วิจัย และนวัตกรรม)	228.9134
	2	โครงการ : โครงการสนับสนุนทุนเพื่อขยายโอกาสทางการศึกษาระดับอุดมศึกษา (สำนักงานปลัดกระทรวงการอุดมศึกษา วิทยาศาสตร์ วิจัย และนวัตกรรม)	220.6200
	3	โครงการ : โครงการพัฒนาโอกาสการศึกษาที่ครอบคลุม (Inclusive Education) สำหรับเยาวชนที่ขาดโอกาสทางการศึกษา (สำนักงานสภานโยบายการอุดมศึกษา วิทยาศาสตร์ วิจัยและนวัตกรรมแห่งชาติ)	1.8622
	4	โครงการ : โครงการพัฒนาคุณภาพการศึกษาเด็กปฐมวัย (สถาบันวิทยาลัยชุมชน)	1.3000
	5	โครงการ : โครงการสนับสนุนค่าใช้จ่ายในการจัดการศึกษาตั้งแต่ระดับอนุบาลจนจบการศึกษาขั้นพื้นฐาน (สถาบันวิทยาลัยชุมชน)	17.2969
	6	โครงการ : โครงการสนับสนุนค่าใช้จ่ายในการจัดการศึกษาตั้งแต่ระดับอนุบาลจนจบการศึกษาขั้นพื้นฐาน (มหาวิทยาลัยนครพนม)	39.6791
	7	โครงการ : โครงการสนับสนุนค่าใช้จ่ายในการจัดการศึกษาตั้งแต่ระดับอนุบาลจนจบการศึกษาขั้นพื้นฐาน (มหาวิทยาลัยนราธิวาสราชนครินทร์)	21.0769
	8	โครงการ : โครงการสนับสนุนค่าใช้จ่ายในการจัดการศึกษาตั้งแต่ระดับอนุบาลจนจบการศึกษาขั้นพื้นฐาน (มหาวิทยาลัยนเรศวร)	15.3748
	9	โครงการ : โครงการสนับสนุนค่าใช้จ่ายในการจัดการศึกษาตั้งแต่ระดับอนุบาลจนจบการศึกษาขั้นพื้นฐาน (มหาวิทยาลัยมหาสารคาม)	21.8908
	10	โครงการ : โครงการสนับสนุนค่าใช้จ่ายในการจัดการศึกษาตั้งแต่ระดับอนุบาลจนจบการศึกษาขั้นพื้นฐาน (มหาวิทยาลัยรามคำแหง)	25.1034





แผนงาน	ผลผลิต - โครงการ		งบประมาณ ปี 2569
	58	โครงการ : โครงการสนับสนุนค่าใช้จ่ายในการจัดการศึกษาตั้งแต่ระดับอนุบาลจนจบการศึกษาขั้นพื้นฐาน (มหาวิทยาลัยราชภัฏสุรินทร์)	1.4334
	59	โครงการ : โครงการสนับสนุนค่าใช้จ่ายในการจัดการศึกษาตั้งแต่ระดับอนุบาลจนจบการศึกษาขั้นพื้นฐาน (มหาวิทยาลัยราชภัฏหมู่บ้านจอมบึง)	3.9257
	60	โครงการ : โครงการสนับสนุนค่าใช้จ่ายในการจัดการศึกษาตั้งแต่ระดับอนุบาลจนจบการศึกษาขั้นพื้นฐาน (มหาวิทยาลัยราชภัฏอุดรธานี)	6.1552
	61	โครงการ : โครงการสนับสนุนค่าใช้จ่ายในการจัดการศึกษาตั้งแต่ระดับอนุบาลจนจบการศึกษาขั้นพื้นฐาน (มหาวิทยาลัยราชภัฏอุดรดิตถ์)	11.0558
	62	โครงการ : โครงการสนับสนุนค่าใช้จ่ายในการจัดการศึกษาตั้งแต่ระดับอนุบาลจนจบการศึกษาขั้นพื้นฐาน (มหาวิทยาลัยราชภัฏจลลราชธานี)	4.7919
3.20 แผนงานยุทธศาสตร์สร้างการเติบโตอย่างยั่งยืน อนุรักษ์ ฟื้นฟู และป้องกันการทำลายทรัพยากรธรรมชาติ	3 ผลผลิต 6 โครงการ		512.9809
	1	ผลผลิต : การขับเคลื่อนวิทยาศาสตร์และเทคโนโลยีสู่การใช้ประโยชน์เพื่อพัฒนาประเทศไทยอย่างยั่งยืน ด้านพลังงาน วัสดุและเคมีชีวภาพ (สำนักงานพัฒนาวิทยาศาสตร์และเทคโนโลยีแห่งชาติ)	117.2618
	2	ผลผลิต : บริหารโครงสร้างพื้นฐานด้านวิทยาศาสตร์ เทคโนโลยีและนวัตกรรม สนับสนุนการพัฒนาเศรษฐกิจชีวภาพ เศรษฐกิจหมุนเวียน และเศรษฐกิจสีเขียว (สำนักงานพัฒนาวิทยาศาสตร์และเทคโนโลยีแห่งชาติ)	258.8295
	3	ผลผลิต : การขับเคลื่อนวิทยาศาสตร์และเทคโนโลยีสู่การใช้ประโยชน์เพื่อพัฒนาประเทศไทยอย่างยั่งยืน ด้านเศรษฐกิจหมุนเวียน (สำนักงานพัฒนาวิทยาศาสตร์และเทคโนโลยีแห่งชาติ)	107.4152
	4	โครงการ : โครงการอนุรักษ์พันธุกรรมพืชอันเนื่องมาจากพระราชดำริ สมเด็จพระเทพรัตนราชสุดาฯ สยามบรมราชกุมารี (มหาวิทยาลัยรามคำแหง)	2.0603
	5	โครงการ : โครงการการฟื้นฟูป่าต้นน้ำน่านเพื่อความยั่งยืนและมั่นคงของสิ่งแวดล้อมและคุณภาพชีวิต (จุฬาลงกรณ์มหาวิทยาลัย)	3.0000
	6	โครงการ : โครงการอนุรักษ์พันธุกรรมพืชอันเนื่องมาจากพระราชดำริ สมเด็จพระเทพรัตนราชสุดาฯ สยามบรมราชกุมารี (มหาวิทยาลัยพะเยา)	9.9922
	7	โครงการ : โครงการการผลิตและสร้างมูลค่าเพิ่มให้กับสับปะรดในจังหวัดเชียงรายด้วยเทคโนโลยีสีเขียวเพื่อลดผลกระทบต่อสิ่งแวดล้อมและสร้างความยั่งยืนให้ชุมชน (มหาวิทยาลัยแม่ฟ้าหลวง)	3.2400
	8	โครงการ : โครงการอนุรักษ์พันธุกรรมพืชอันเนื่องมาจากพระราชดำริ สมเด็จพระเทพรัตนราชสุดาฯ สยามบรมราชกุมารี (มหาวิทยาลัยแม่ฟ้าหลวง)	9.0000
	9	โครงการ : โครงการอนุรักษ์พันธุกรรมพืช (มหาวิทยาลัยราชภัฏหมู่บ้านจอมบึง)	2.1819
3.21 แผนงานยุทธศาสตร์สร้างการเติบโตอย่างยั่งยืนบนสังคมเศรษฐกิจภาคทะเล	1 โครงการ		32.0000
	1	โครงการ : โครงการประเมินและติดตามความสมบูรณ์ของระบบนิเวศนทางทะเลและชายฝั่ง ด้วยเทคโนโลยีอวกาศและภูมิสารสนเทศ (สำนักงานพัฒนาเทคโนโลยีอวกาศและภูมิสารสนเทศ)	32.0000

แผนงาน	ผลผลิต - โครงการ		งบประมาณ ปี 2569
3.22 แผนงานยุทธศาสตร์จัดการผลกระทบจากการเปลี่ยนแปลงสภาวะภูมิอากาศ	5 โครงการ		114.6062
	1	โครงการ : โครงการเครือข่ายมหาวิทยาลัยขับเคลื่อนการปล่อยก๊าซเรือนกระจกสุทธิเป็นศูนย์ และทักษะกำลังคนสีเขียว (Net Zero Campus: The Net Zero Emission Drive) (สำนักงานสภานโยบายการอุดมศึกษา วิทยาศาสตร์ วิจัยและนวัตกรรมแห่งชาติ)	3.1000
	2	โครงการ : โครงการการพัฒนาาระบบนิเวศนวัตกรรมรองรับเทคโนโลยีการเปลี่ยนแปลงสภาพภูมิอากาศสำหรับประเทศไทยจากกลไกระดับนานาชาติ (สำนักงานสภานโยบายการอุดมศึกษา วิทยาศาสตร์ วิจัยและนวัตกรรมแห่งชาติ)	2.1062
	3	โครงการ : โครงการระบบติดตามพื้นที่สีเขียวและประเมินการกักเก็บและปลดปล่อยคาร์บอน ด้วยเทคโนโลยีอวกาศและภูมิสารสนเทศ (สำนักงานพัฒนาเทคโนโลยีอวกาศและภูมิสารสนเทศ)	41.6000
	4	โครงการ : โครงการพัฒนาเครื่องมือตรวจสอบและประเมินคุณภาพอากาศ เพื่อเพิ่มประสิทธิภาพการป้องกันและแก้ไขปัญหามลพิษทางอากาศ (สำนักงานพัฒนาเทคโนโลยีอวกาศและภูมิสารสนเทศ)	23.0000
	5	โครงการ : โครงการจัดการผลกระทบจากการเปลี่ยนแปลงสภาวะอากาศ (สถาบันบัณฑิตพัฒนบริหารศาสตร์)	44.8000
3.23 แผนงานยุทธศาสตร์จัดการมลพิษและสิ่งแวดล้อม	2 โครงการ		111.8774
	1	โครงการ : โครงการสนับสนุนการแก้ไขปัญหาฝุ่น PM2.5 ด้วยวิทยาศาสตร์ เทคโนโลยี และนวัตกรรม (สำนักงานพัฒนาวิทยาศาสตร์และเทคโนโลยีแห่งชาติ)	109.9652
	2	โครงการ : โครงการพัฒนาระบบอาหารปลอดภัย (food safety system) เพื่อความยั่งยืน (มหาวิทยาลัยสวนดุสิต)	1.9122
3.24 แผนงานยุทธศาสตร์เสริมสร้างประสิทธิภาพการบริหารจัดการทรัพยากรน้ำ	2 โครงการ		204.5000
	1	โครงการ : โครงการบริหารจัดการเทคโนโลยีสารสนเทศ ในการสร้างศักยภาพและคุณค่าเพิ่ม เพื่อการบริหารและการตัดสินใจ (สถาบันสารสนเทศทรัพยากรน้ำ)	189.5000
	2	โครงการ : โครงการสร้างความมั่นคงการจัดการน้ำชุมชนเพื่อเศรษฐกิจที่เป็นมิตรต่อสิ่งแวดล้อม (สถาบันสารสนเทศทรัพยากรน้ำ)	15.0000
4. แผนงานบูรณาการ	54 โครงการ		830.6703
4.1 แผนงานบูรณาการขับเคลื่อนการแก้ไขปัญหาจังหวัดชายแดนภาคใต้	6 โครงการ		34.1137
	1	โครงการ : โครงการส่งเสริมการศึกษาในพื้นที่จังหวัดชายแดนภาคใต้ (สถาบันวิทยาลัยชุมชน)	8.0000
	2	โครงการ : โครงการพัฒนาตามศักยภาพของพื้นที่ (สถาบันวิทยาลัยชุมชน)	12.0000
	3	โครงการ : โครงการส่งเสริมการศึกษาในพื้นที่จังหวัดชายแดนภาคใต้ (มหาวิทยาลัยนราธิวาสราชนครินทร์)	4.2400
	4	โครงการ : โครงการพัฒนาตามศักยภาพของพื้นที่ (มหาวิทยาลัยราชภัฏยะลา)	4.7440



แผนงาน	ผลผลิต - โครงการ		งบประมาณ ปี 2569
	5	โครงการ : โครงการเสริมสร้างการอยู่ร่วมกันในสังคม (มหาวิทยาลัยราชภัฏยะลา)	3.8797
	6	โครงการ : โครงการพัฒนาตามศักยภาพของพื้นที่ (มหาวิทยาลัยราชภัฏสงขลา)	1.2500
4.2 แผนงานบูรณาการพัฒนาอุตสาหกรรมและบริการแห่งอนาคต	18 โครงการ		284.9711
	1	โครงการ : โครงการยกระดับมาตรฐานและการทดสอบคุณภาพเพื่อสนับสนุนอุตสาหกรรมอาหารแห่งอนาคต (สถาบันมาตรวิทยาแห่งชาติ)	14.4652
	2	โครงการ : โครงการพัฒนาศักยภาพอุตสาหกรรมชีวภาพ (สถาบันมาตรวิทยาแห่งชาติ)	9.3450
	3	โครงการ : โครงการพัฒนาโครงสร้างพื้นฐานด้านคุณภาพและการตรวจสอบทางการแพทย์ (สถาบันมาตรวิทยาแห่งชาติ)	26.4811
	4	โครงการ : โครงการพัฒนาโครงสร้างพื้นฐานเพื่อรองรับอุตสาหกรรมยานยนต์สมัยใหม่ (สถาบันมาตรวิทยาแห่งชาติ)	30.0000
	5	โครงการ : โครงการพัฒนาศักยภาพอุตสาหกรรมยานยนต์สมัยใหม่ (สถาบันมาตรวิทยาแห่งชาติ)	2.8396
	6	โครงการ : โครงการเมืองนวัตกรรมอาหาร (Food Innopolis) และการพัฒนานักอบอุตสาหกรรมอาหารพันธุ์ใหม่ (Food Warrior) (สำนักงานพัฒนาวิทยาศาสตร์และเทคโนโลยีแห่งชาติ)	19.0000
	7	โครงการ : โครงการส่งเสริมการประยุกต์ใช้เทคโนโลยีดิจิทัล ข้อมูล และปัญญาประดิษฐ์ (สำนักงานพัฒนาวิทยาศาสตร์และเทคโนโลยีแห่งชาติ)	41.8402
	8	โครงการ : โครงการเพิ่มขีดความสามารถในการแข่งขันและการสร้างความเชื่อมโยงด้านการตลาดให้ผลิตภัณฑ์และเครื่องมือแพทย์ของไทย (ศูนย์ความเป็นเลิศด้านชีววิทยาศาสตร์)	14.0000
	9	โครงการ : โครงการพัฒนาโครงสร้างพื้นฐานด้านคุณภาพและการตรวจสอบทางการแพทย์ (ศูนย์ความเป็นเลิศด้านชีววิทยาศาสตร์)	10.0000
	10	โครงการ : โครงการจัดตั้งหน่วยงานศูนย์กลางการขับเคลื่อนอุตสาหกรรมเครื่องมือแพทย์ หรือรวมถึงผลักดันการสร้างศูนย์บริการ ทดสอบ และรับรองมาตรฐานเครื่องมือแพทย์ One Stop Services ภาคเอกชน (ศูนย์ความเป็นเลิศด้านชีววิทยาศาสตร์)	10.0000
	11	โครงการ : โครงการการสนับสนุนให้มีห้องปฏิบัติการทดสอบด้านวิศวกรรมการใช้งาน (Usability Engineering) ผลิตภัณฑ์ ซอฟต์แวร์ ทุนยนต์ทางการแพทย์ และเครื่องมือแพทย์ตามมาตรฐานสากล (ศูนย์ความเป็นเลิศด้านชีววิทยาศาสตร์)	12.0000
	12	โครงการ : โครงการขับเคลื่อนนวัตกรรมทางการแพทย์และสุขภาพเพื่อการป้องกัน รักษา และการฟื้นฟูสุขภาพคนไทย ด้วยเทคโนโลยีสมัยใหม่ (ศูนย์ความเป็นเลิศด้านชีววิทยาศาสตร์)	14.0000
	13	โครงการ : โครงการพัฒนาโครงสร้างพื้นฐานด้านการผลิตผลิตภัณฑ์การแพทย์ขั้นสูงที่ได้รับการรับรองมาตรฐานสากล GMP PIC/s สุ่การผลิต เพื่อให้บริการทางการแพทย์สำหรับโรคข้อเข่าเสื่อม (ศูนย์ความเป็นเลิศด้านชีววิทยาศาสตร์)	10.0000
	14	โครงการ : โครงการการต่อยอดต้นแบบนวัตกรรมกลุ่ม Home Use สำหรับผู้สูงอายุสู่การผลิตเชิงพาณิชย์ (ศูนย์ความเป็นเลิศด้านชีววิทยาศาสตร์)	5.0000
	15	โครงการ : โครงการยกระดับมาตรฐานและการทดสอบคุณภาพเพื่อสนับสนุนอุตสาหกรรมอาหารแห่งอนาคต (สถาบันวิจัยวิทยาศาสตร์และเทคโนโลยีแห่งประเทศไทย)	13.0000

แผนงาน	ผลผลิต - โครงการ		งบประมาณ ปี 2569
	16	โครงการ : โครงการพัฒนาโครงสร้างพื้นฐานด้านคุณภาพและการตรวจสอบทางการแพทย์ (สถาบันวิจัยวิทยาศาสตร์และเทคโนโลยีแห่งประเทศไทย)	18.0000
	17	โครงการ : โครงการการพัฒนาคุณภาพและมูลค่าเพิ่มผลิตภัณฑ์อุตสาหกรรมฮาลาล (อาหารและมิใช่อาหาร) สู่ระดับฮาลาลเพชร ด้วยวิทยาศาสตร์ฮาลาลครบวงจรเพื่อขยายโอกาสการส่งออกสู่กลุ่มประเทศมุสลิม (จุฬาลงกรณ์มหาวิทยาลัย)	20.0000
	18	โครงการ : โครงการหลักสูตรพัฒนากำลังคนด้านวิศวกรรมเคมีคอนดักเตอร์เพื่อเพิ่มขีดความสามารถการแข่งขันในระดับสากลของประเทศไทย ในอุตสาหกรรมต้นน้ำที่มีมูลค่าสูงด้านการออกแบบและผลิตชิป (จุฬาลงกรณ์มหาวิทยาลัย)	15.0000
4.3 แผนงานบูรณาการเขตพัฒนาพิเศษ ภาคตะวันออก	6 โครงการ		206.1786
	1	โครงการ : โครงการเสริมศักยภาพสนามทดสอบยานยนต์ขับเคลื่อนอัตโนมัติ (กรมวิทยาศาสตร์บริการ)	7.3540
	2	โครงการ : โครงการพัฒนาเขตนวัตกรรมระเบียงเศรษฐกิจพิเศษภาคตะวันออก (EECI) (สำนักงานพัฒนาวิทยาศาสตร์และเทคโนโลยีแห่งชาติ)	66.7363
	3	โครงการ : โครงการขยายผลการใช้เทคโนโลยีการเกษตร ยกระดับเศรษฐกิจชุมชนในพื้นที่ EEC (สำนักงานพัฒนาวิทยาศาสตร์และเทคโนโลยีแห่งชาติ)	62.1137
	4	โครงการ : โครงการพัฒนาทักษะบุคลากรให้มีคุณภาพรองรับความต้องการของผู้ประกอบการและอุตสาหกรรมเป้าหมาย ในพื้นที่ EEC (สำนักงานพัฒนาวิทยาศาสตร์และเทคโนโลยีแห่งชาติ)	9.1500
	5	โครงการ : โครงการผลิตและพัฒนาบุคลากรรองรับอุตสาหกรรมเป้าหมายในเขตพัฒนาพิเศษภาคตะวันออก (มหาวิทยาลัยเทคโนโลยีราชมงคลธัญบุรี)	44.8350
	6	โครงการ : โครงการพัฒนาบุคลากร การศึกษา การวิจัย เทคโนโลยี และนวัตกรรม (มหาวิทยาลัยบูรพา)	15.9896
4.4 แผนงานบูรณาการเตรียมความพร้อม เพื่อรองรับสังคมสูงวัย	2 โครงการ		11.0000
	1	โครงการ : โครงการส่งเสริมการมีงานทำและมีรายได้ของผู้สูงอายุ (สถาบันวิทยาลัยชุมชน)	6.0000
	2	โครงการ : โครงการส่งเสริมการมีส่วนร่วมในการเตรียมความพร้อมรองรับสังคมสูงวัย (สถาบันวิทยาลัยชุมชน)	5.0000
4.5 แผนงานบูรณาการบริหารจัดการ ทรัพยากรน้ำ	7 โครงการ		188.1552
	1	โครงการ : โครงการเสริมสร้างศักยภาพการบริหารจัดการทรัพยากรน้ำด้วยวิทยาศาสตร์ เทคโนโลยีและนวัตกรรม (สำนักงานพัฒนาวิทยาศาสตร์และเทคโนโลยีแห่งชาติ)	58.7702
	2	โครงการ : โครงการพัฒนาโครงสร้างพื้นฐาน และเทคโนโลยีด้านการบริหารจัดการทรัพยากรน้ำ (สถาบันสารสนเทศทรัพยากรน้ำ)	10.0000
	3	โครงการ : โครงการพัฒนาระบบวิเคราะห์สมดุลน้ำระดับลุ่มน้ำสนับสนุนการบริหารจัดการเชิงลุ่มน้ำอย่างมีประสิทธิภาพ (สถาบันสารสนเทศทรัพยากรน้ำ)	29.0000
	4	โครงการ : โครงการพัฒนาระบบประเมินและคาดการณ์ผลกระทบจากภัยแล้งต่อพืชเศรษฐกิจของประเทศ (ข้าว อ้อย มันสำปะหลัง และข้าวโพด) ด้วยดัชนีเสี่ยงภัยแล้ง (สถาบันสารสนเทศทรัพยากรน้ำ)	7.0000





แผนงาน	ผลผลิต - โครงการ		งบประมาณ ปี 2569
	5	โครงการ : โครงการพัฒนาระบบแผนที่บริหารจัดการภัยด้านน้ำระดับลุ่มน้ำ (สถาบันสารสนเทศทรัพยากรน้ำ)	25.0000
	6	โครงการ : โครงการสนับสนุนการดำเนินงานศูนย์ข้อมูลน้ำระดับจังหวัด ภายใต้คณะกรรมการทรัพยากรน้ำจังหวัด (สถาบันสารสนเทศทรัพยากรน้ำ)	21.5830
	7	โครงการ : โครงการเพิ่มประสิทธิภาพการใช้น้ำภาคการเกษตรด้วยเทคโนโลยีภูมิสารสนเทศ (สำนักงานพัฒนาเทคโนโลยีอวกาศและภูมิสารสนเทศ)	36.8020
4.6 แผนงานบูรณาการรัฐบาลดิจิทัล	8 โครงการ		95.9331
	1	โครงการ : โครงการพัฒนาโครงสร้างพื้นฐานทางดิจิทัลผ่านระบบคลาวด์ (Cloud) เพื่อให้บริการทางวิทยาศาสตร์บริการ (กรมวิทยาศาสตร์บริการ)	4.2223
	2	โครงการ : โครงการยกระดับการเปลี่ยนผ่านดิจิทัลภาครัฐด้านนิวเคลียร์และรังสี (สำนักงานปรมาณูเพื่อสันติ)	0.3456
	3	โครงการ : โครงการพัฒนาทักษะด้านดิจิทัลสำหรับบุคลากรภาครัฐ (สถาบันมาตรวิทยาแห่งชาติ)	0.8255
	4	โครงการ : โครงการบริการและจัดหาระบบคลาวด์ (สำนักงานพัฒนาวิทยาศาสตร์และเทคโนโลยีแห่งชาติ)	56.5000
	5	โครงการ : โครงการยกระดับการเปลี่ยนผ่านดิจิทัลเพื่อการบริหารงานที่ยืดหยุ่น คล่องตัว ของ สอวช. (สำนักงานสภานโยบายการอุดมศึกษา วิทยาศาสตร์ วิจัยและนวัตกรรมแห่งชาติ)	1.4281
	6	โครงการ : โครงการบริหารจัดการระบบดิจิทัลและการให้บริการข้อมูลดาราศาสตร์แบบ Cloud (สถาบันวิจัยดาราศาสตร์แห่งชาติ)	18.2116
	7	โครงการ : โครงการให้บริการสารสนเทศภาครัฐบน Cloud Service (สำนักงานนวัตกรรมแห่งชาติ)	8.4000
	8	โครงการ : โครงการพัฒนาระบบคลาวด์ภาครัฐเพื่อการบริหารจัดการและให้บริการข้อมูลของวิทยาลัยชุมชน (สถาบันวิทยาลัยชุมชน)	6.0000
4.7 แผนงานบูรณาการต่อต้านการทุจริตและประพฤติมิชอบ	7 โครงการ		10.3186
	1	โครงการ : โครงการพัฒนาเครือข่ายต่อต้านการทุจริตในระดับชุมชน (มหาวิทยาลัยมหาสิงค์)	0.1136
	2	โครงการ : โครงการต่อต้านการทุจริตและประพฤติมิชอบ (มหาวิทยาลัยนครพนม)	0.7954
	3	โครงการ : โครงการพัฒนาศักยภาพของนักศึกษา และบุคลากรตามหลักคุณธรรม จริยธรรม ระเบียบวินัย และการป้องกันและปราบปรามการทุจริต (สถาบันเทคโนโลยีปทุมวัน)	2.6554
	4	โครงการ : โครงการเครือข่ายอุดมศึกษานครปฐมรวมพลังเยาวชนรุ่นใหม่ "โตไปไม่โกง" (มหาวิทยาลัยศิลปากร)	1.1230
	5	โครงการ : โครงการโปร่งใสทุกมิติ จิตสำนึกศิลปากร (มหาวิทยาลัยศิลปากร)	0.6605
	6	โครงการ : โครงการต่อต้านการทุจริตและประพฤติมิชอบ (มหาวิทยาลัยสวนดุสิต)	0.9154
	7	โครงการ : โครงการปลูกฝังวิถีคิด ปลูกจิตสำนึก ให้มีวัฒนธรรมและพฤติกรรมซื่อสัตย์สุจริต (มหาวิทยาลัยราชภัฏยะลา)	4.0553
รวมทั้งสิ้น 449 ผลผลิต 349 โครงการ 1 กองทุน			161,926.9998

ภาคผนวก

ภาคผนวกที่ 1 ตารางสรุปตัวชี้วัดและค่าเป้าหมายของกระทรวงการอุดมศึกษา วิทยาศาสตร์ วิจัย
และนวัตกรรม ปีงบประมาณ พ.ศ. 2568 - 2572

ตัวชี้วัด	หน่วยงาน	ค่าเป้าหมาย				
		2568	2569	2570	2571	2572
1. จำนวนธุรกิจฐานนวัตกรรมที่ กระทรวงการอุดมศึกษา วิทยาศาสตร์ วิจัยและนวัตกรรม ร่วมสนับสนุน ผลักดันยกระดับ ศักยภาพด้วยงานวิจัยและ นวัตกรรม (ราย)	อว.	100	100	100	-	-
	สกอ.	100	100	100	-	-
2. จำนวนธุรกิจขนาดกลางและ ขนาดย่อม (SME) ที่ได้รับการ ยกระดับศักยภาพและมีรายได้ เพิ่มขึ้น (ราย)	อว.	1,600	1,600	1,700	1,800	1,900
	วศ.	702	20	25	30	35
	สอวช.	130	90	-	-	-
	สกอ.	200	300	350	-	-
	พว.	50	40	40	40	40
	มว.	20	30	-	-	-
	สทน.	2	1	4	4	4
	สนช.	20	20	20	20	20
	ว.	80	139	147	156	166
	สถาบัน วิทยาลัยชุมชน	20	20	-	-	-
	มหาวิทยาลัย นครพนม	-	7	1	2	2
	มหาวิทยาลัย นราธิวาสราชนครินทร์	-	2	2	3	3
	มหาวิทยาลัย นเรศวร	130	130	130	130	-
	มหาวิทยาลัยราชภัฏ ชัยภูมิ	5	5	5	5	5
	มหาวิทยาลัยราชภัฏ เชียงราย	10	10	10	10	10
	มหาวิทยาลัยราชภัฏ เชียงใหม่	-	20	22	25	25
	มหาวิทยาลัยราชภัฏ นครสวรรค์	-	10	10	10	10
	มหาวิทยาลัยราชภัฏ เพชรบูรณ์	-	5	5	5	5

ตัวชี้วัด	หน่วยงาน	ค่าเป้าหมาย				
		2568	2569	2570	2571	2572
	มหาวิทยาลัยราชภัฏภูเก็ต	-	5	15	20	25
	มหาวิทยาลัยราชภัฏวไลยอลงกรณ์ ในพระบรมราชูปถัมภ์	-	1	1	1	1
	มหาวิทยาลัยราชภัฏสุรินทร์	-	1	1	1	1
	มหาวิทยาลัยราชภัฏอุดรธานี	35	30	35	40	45
	มหาวิทยาลัยราชภัฏอุดรดิตถ์	-	7	10	10	10
	มหาวิทยาลัยเทคโนโลยีราชมงคล ล้านนา	-	190	200	250	250
	มหาวิทยาลัยเทคโนโลยีราชมงคล ศรีวิชัย	10	10	10	10	10
	มหาวิทยาลัยเทคโนโลยีราชมงคล สุวรรณภูมิ	-	10	12	14	16
	มหาวิทยาลัยเทคโนโลยีราชมงคล อีสาน	200	220	230	240	250
	มหาวิทยาลัยแม่ฟ้าหลวง	-	40	50	60	70
	มหาวิทยาลัยสงขลานครินทร์	100	100	140	140	140
3. มูลค่าผลกระทบต่อสังคมที่เกิดจากการนำผลงานวิจัย และพัฒนานวัตกรรมไปใช้ประโยชน์ (ล้านบาท)	อว.	40,000	46,000	48,000	50,000	52,000
	สป.	137.4000	137.4000	204.4000	221.4000	238.4000
	วศ.	76.0000	18.0000	25.0000	30.0000	35.0000
	วช.	v	1,500.0000	1,500.0000	1,500.0000	1,500.0000
	พว.	15,000.0000	16,000.0000	16,000.0000	16,000.0000	16,000.0000
	มว.	8,000.0000	8,500.0000	9,000.0000	9,500.0000	9,500.0000
	สทน.	1,750.0000	1,750.0000	1,800.0000	1,850.0000	1,850.0000
	สช.	1,500.0000	1,600.0000	1,700.0000	1,800.0000	1,900.0000
	สนช.	2,500.0000	2,700.0000	2,700.0000	2,700.0000	2,700.0000
	ศลช.	400.000	535.000	-	-	-

ตัวชี้วัด	หน่วยงาน	ค่าเป้าหมาย				
		2568	2569	2570	2571	2572
	ว.	4,200.0000	8,500.0000	9,010.0000	9,551.0000	10,1240.0000
	สถาบัน วิทยาลัยชุมชน	-	0.5000	-	-	-
	มหาวิทยาลัย กาฬสินธุ์	2.000	2.5000	2.5000	2.5000	3.0000
	มหาวิทยาลัย นครพนม	-	10.0000	45.0000	50.0000	
	มหาวิทยาลัยราชภัฏ จันทระเกษม	0.5000	1.0000	1.0000	1.0000	1.0000
	มหาวิทยาลัยราชภัฏ ชัยภูมิ	-	1.0000	1.0000	1.0000	1.0000
	มหาวิทยาลัยราชภัฏ เชียงราย	20.0000	20.0000	20.0000	20.0000	20.0000
	มหาวิทยาลัยราชภัฏ เชียงใหม่	-	5.0000	5.0000	5.0000	5.0000
	มหาวิทยาลัยราชภัฏ เทพสตรี	-	5.4000	5.4000	5.4000	5.4000
	มหาวิทยาลัยราชภัฏ นครศรีธรรมราช	-	0.1100	0.1210	0.1331	0.1464
	มหาวิทยาลัยราชภัฏ นครสวรรค์	-	3.0000	-	-	-
	มหาวิทยาลัยราชภัฏ บุรีรัมย์	0.8000	0.5000	0.5000	0.5000	0.5000
	มหาวิทยาลัยราชภัฏ พระนครศรีอยุธยา	-	2.0000	3.0000	-	-
	มหาวิทยาลัยราชภัฏ เพชรบูรณ์	-	20.5000	-	-	-
	มหาวิทยาลัยราชภัฏ ภูเก็ต	-	1.0000	2.5000	3.0000	3.5000
	มหาวิทยาลัยราชภัฏ ลำปาง	4.1105	4.1105	4.1105	4.1105	4.1105
	มหาวิทยาลัยราชภัฏ สกลนคร	-	14.6670	-	-	-
	มหาวิทยาลัยราชภัฏ สวนสุนันทา	15.0000	15.0000	20.0000	25.0000	30.0000
	มหาวิทยาลัยราชภัฏ สุรินทร์	-	1.0000	1.0000	1.0000	1.0000
	มหาวิทยาลัยราชภัฏ อุดรธานี	4.5000	4.5000	5.0000	5.2500	5.5000
	มหาวิทยาลัยราชภัฏ อุตรดิตถ์	-	25.0000	25.0000	25.0000	25.0000
	มหาวิทยาลัย เทคโนโลยี ราชมงคลธัญบุรี	-	70.0000	80.0000	90.0000	100.0000

ตัวชี้วัด	หน่วยงาน	ค่าเป้าหมาย				
		2568	2569	2570	2571	2572
	มหาวิทยาลัยเทคโนโลยีราชมงคลรัตนโกสินทร์	0.4200	0.7000	0.7000	0.6500	0.6000
	มหาวิทยาลัยเทคโนโลยีราชมงคลศรีวิชัย	1.0000	2.0000	3.0000	4.0000	4.0000
	จุฬาลงกรณ์มหาวิทยาลัย	1,015.0000	1,015.0000	1,015.0000	1,015.0000	1,015.0000
	มหาวิทยาลัยเชียงใหม่	750.0000	2,400.0000	2,400.0000	2,400.0000	2,400.0000
	มหาวิทยาลัยทักษิณ	-	1.2000	1.3000	1.4000	1.5000
	มหาวิทยาลัยมหิดล	24.0000	26.0000	28.0000	30.0000	32.0000
	มหาวิทยาลัยแม่ฟ้าหลวง	-	20.0000	25.0000	30.0000	35.0000
	มหาวิทยาลัยสงขลานครินทร์	200.0000	500.0000	1,000.0000	1,000.0000	1,000.0000
	มหาวิทยาลัยสวนดุสิต	1.0400	1.0600	1.0800	1.1000	1.1200
	สถาบันเทคโนโลยีพระจอมเกล้าเจ้าคุณทหารลาดกระบัง	600.0000	600.0000	600.0000	600.0000	600.0000
4. จำนวนสตาร์ทอัพที่กระทรวงการอุดมศึกษา วิทยาศาสตร์ วิจัยและนวัตกรรม ให้การสนับสนุน (ราย)	อว.	600	620	680	740	800
	สป.	80	80	110	120	130
	สนช.	80	80	80	80	80
	ศลช.	10	116	-	-	-
	สถาบันวิทยาลัยชุมชน	2	2	-	-	-
	มหาวิทยาลัยนครพนม	-	7	2	2	2
	มหาวิทยาลัยราชภัฏกาญจนบุรี	5	15	15	20	20
	มหาวิทยาลัยราชภัฏจันทเกษม	1	3	3	4	5
	มหาวิทยาลัยราชภัฏชัยภูมิ	5	5	5	5	5
	มหาวิทยาลัยราชภัฏเชียงราย	10	5	5	5	5
	มหาวิทยาลัยราชภัฏเชียงใหม่	-	8	8	8	8
	มหาวิทยาลัยราชภัฏเทพสตรี	-	50	60	60	50

ตัวชี้วัด	หน่วยงาน	ค่าเป้าหมาย				
		2568	2569	2570	2571	2572
	มหาวิทยาลัยราชภัฏ นครศรีธรรมราช	-	5	6	6	7
	มหาวิทยาลัยราชภัฏ นครสวรรค์	-	5	5	5	5
	มหาวิทยาลัยราชภัฏ บุรีรัมย์	1	1	2	2	3
	มหาวิทยาลัยราชภัฏ พระนครศรีอยุธยา	-	5	7	-	-
	มหาวิทยาลัยราชภัฏ เพชรบูรณ์	-	15	18	20	22
	มหาวิทยาลัยราชภัฏ ภูเก็ต	-	4	6	8	10
	มหาวิทยาลัยราชภัฏ รำไพพรรณี	-	3	3	3	3
	มหาวิทยาลัยราชภัฏ ลำปาง	5	2	2	2	2
	มหาวิทยาลัยราชภัฏ เลย	-	10	10	10	10
	มหาวิทยาลัยราชภัฏ วไลยอลงกรณ์ ในพระบรมราชูปถัมภ์	-	1	1	1	1
	มหาวิทยาลัยราชภัฏ สกลนคร	-	10	-	-	-
	มหาวิทยาลัยราชภัฏ สอนสุนันทา	3	3	3	3	3
	มหาวิทยาลัยราชภัฏ สุรินทร์	-	1	1	1	1
	มหาวิทยาลัยราชภัฏ อุตรธานี	-	15	15	15	15
	มหาวิทยาลัยราชภัฏ อุบลราชธานี	-	1	1	1	1
	มหาวิทยาลัยเทคโนโลยีราชมงคล กรุงเทพมหานคร	5	3	3	3	3
	มหาวิทยาลัยเทคโนโลยีราชมงคล ลำานนา	-	3	3	3	3
	มหาวิทยาลัยเทคโนโลยีราชมงคล ศรีวิชัย	10	10	10	10	10
	มหาวิทยาลัยเทคโนโลยีราชมงคล สุวรรณภูมิ	1	2	3	4	5
	มหาวิทยาลัยเทคโนโลยีราชมงคล อีสาน	20	22	23	24	25
	จุฬาลงกรณ์มหาวิทยาลัย	5	5	5	5	5

ตัวชี้วัด	หน่วยงาน	ค่าเป้าหมาย				
		2568	2569	2570	2571	2572
	มหาวิทยาลัย ขอนแก่น	3	3	3	5	7
	มหาวิทยาลัย เชียงใหม่	36	30	30	-	-
	มหาวิทยาลัย ทักษิณ	10	10	-	-	-
	มหาวิทยาลัย เทคโนโลยีสุรนารี	7	8	9	10	10
	มหาวิทยาลัย บูรพา	10	10	15	20	20
	มหาวิทยาลัย มหิดล	20	15	15	15	15
	มหาวิทยาลัย แม่ฟ้าหลวง	-	20	30	40	50
	มหาวิทยาลัย สงขลานครินทร์	12	30	30	30	30
	มหาวิทยาลัย สวนดุสิต	1	1	1	1	1
	สถาบันเทคโนโลยี พระจอมเกล้าเจ้าคุณ ทหารลาดกระบัง	60	70	80	80	80
5. มูลค่าการลงทุนวิจัยของบริษัท ที่มาใช้ประโยชน์ในเขตนวัตกรรม (ล้านบาท)	อว.	1,575	1,585	1,595	1,605	1,615
	สป.	25	20	20	20	20
	วศ.	100	100	100	100	100
	พว.	1,450	1,450	1,450	1,450	1,450
6. จำนวนต้นแบบในการประยุกต์ใช้ องค์ความรู้ วิทยาศาสตร์ เทคโนโลยีและนวัตกรรมที่แสดง ให้เห็นว่าสามารถพัฒนาและ เร่งแก้ไขปัญหาทรัพยากร ธรรมชาติและสิ่งแวดล้อมใน ชุมชน/ท้องถิ่น (ต้นแบบ)	อว.	21	12	25	-	-
	สกสว.	10	10	25	-	-
	สอวช.	11	2	-	-	-
7. จำนวนผู้สูงอายุในชนบทและเมือง ที่ได้รับการพัฒนาทักษะ ที่จำเป็นในอนาคตและ เพิ่มความสามารถในการพึ่งตนเอง โดยหน่วยงานภาคส่วนต่าง ๆ ด้วยการใช้ผลงานวิจัย องค์ความรู้ เทคโนโลยีและนวัตกรรม (คน)	อว.	50,000	50,000	56,000	-	-
	สกสว.	50,000	50,000	56,000	-	-
8. มูลค่าผลกระทบต่อสังคมที่เกิดจาก การนำผลงานวิจัย และพัฒนา นวัตกรรมไปใช้ประโยชน์ (ล้านบาท)	อว.	7,300.0000	7,310.0000	7,400.000 0	7,500.0000	7,600.0000
	วศ.	21.0000	7.0000	10.0000	10.0000	10.0000
	วช.	300.0000	300.0000	400.0000	500.0000	600.0000

ตัวชี้วัด	หน่วยงาน	ค่าเป้าหมาย				
		2568	2569	2570	2571	2572
	มว.	10.0000	10.0000	-	-	-
	สทอก.	1,200.0000	1,200.0000	1,200.0000	1,200.0000	1,200.0000
	สทน.	450.0000	500.0000	550.0000	600.0000	650.0000
	สนช.	100.0000	100.0000	100.0000	100.0000	100.0000
	วว.	100.0000	105.0000	108.0000	111.0000	115.0000
	สถาบัน วิทยาลัยชุมชน	6.0000	1.0000	-	-	-
	มหาวิทยาลัย นครพนม	-	3.0000	10.0000	10.0000	10.0000
	มหาวิทยาลัยราชภัฏ จันทระเกษม	0.5000	0.5000	0.5000	0.5000	0.5000
	มหาวิทยาลัยราชภัฏ ชัยภูมิ	1.0000	1.0000	1.0000	1.0000	1.0000
	มหาวิทยาลัยราชภัฏ เชียงราย	25.0000	25.0000	25.0000	25.0000	25.0000
	มหาวิทยาลัยราชภัฏ เชียงใหม่	-	8.0000	10.0000	10.0000	10.0000
	มหาวิทยาลัยราชภัฏ เทพสตรี	-	5.4000	5.4000	5.4000	5.4000
	มหาวิทยาลัยราชภัฏ นครศรีธรรมราช	-	0.1200	0.1260	0.1323	0.1389
	มหาวิทยาลัยราชภัฏ บุรีรัมย์	1.5000	1.0000	1.2500	1.2500	1.5000
	มหาวิทยาลัยราชภัฏ เพชรบูรณ์	-	61.5000	-	-	-
	มหาวิทยาลัยราชภัฏ ภูเก็ต	-	1.5000	3.0000	3.5000	4.0000
	มหาวิทยาลัยราชภัฏ ลำปาง	5.1356	5.1356	5.1356	5.1356	5.1356
	มหาวิทยาลัยราชภัฏ สกลนคร	-	3.0000	-	-	-
	มหาวิทยาลัยราชภัฏ สวนสุนันทา	1.0000	1.5000	1.1500	1.3000	1.4500
	มหาวิทยาลัยราชภัฏ อุดรธานี	3.4500	3.4500	3.5000	3.7500	4.0000
	มหาวิทยาลัยราชภัฏ อุดรดิตถ์	-	19.5000	20.0000	20.0000	25.0000
	มหาวิทยาลัย เทคโนโลยีราชมงคล รัตนโกสินทร์	0.4200	0.3500	0.3800	0.4000	0.4500

ตัวชี้วัด	หน่วยงาน	ค่าเป้าหมาย				
		2568	2569	2570	2571	2572
	มหาวิทยาลัยเทคโนโลยีราชมงคลศรีวิชัย	1.0000	1.0000	2.0000	3.0000	5.0000
	มหาวิทยาลัยเทคโนโลยีราชมงคลสุวรรณภูมิ	-	0.4000	0.5000	0.8000	1.0000
	จุฬาลงกรณ์มหาวิทยาลัย	-	23.0000	23.0000	23.0000	23.0000
	มหาวิทยาลัยเชียงใหม่	5,000.0000	1,500.0000	1,500.0000	1,500.0000	1,500.0000
	มหาวิทยาลัยแม่ฟ้าหลวง	-	4.0000	5.0000	6.0000	7.0000
	มหาวิทยาลัยสวนดุสิต	10.4144	12.1118	11.1450	11.3342	11.5233
9. ผลคะแนนเฉลี่ยระดับคุณธรรมและความโปร่งใส (ITA) ในการดำเนินงานของกระทรวงการอุดมศึกษา วิทยาศาสตร์ วิจัยและนวัตกรรม (คะแนน)	อว.	89	89	90	90	90
	สป.	89	89	89	90	90
	วศ.	89	89	90	90	90
	ปส.	88	89	90	91	92
	วช.	90	90	90	90	90
	สอวช	89	89	91	93	95
	สกสว.	88	89	89	-	-
	พว.	87	88	89	89	89
	มว.	88	89	89	89	89
	สทอภ.	89	89	89	89	89
	สทน.	85	86	87	88	89
	สช.	88	89	89	89	89
	สดร.	85	85	85	85	85
	สสน.	85	85	85	85	85
	สนช.	88	89	89	89	89
ศลช.	89	89	89	89	89	

ตัวชี้วัด	หน่วยงาน	ค่าเป้าหมาย				
		2568	2569	2570	2571	2572
	ว.	90	90	90	90	90
	อพ.	85	85	85	85	85
	สถาบัน วิทยาลัยชุมชน	88	88	-	-	-
	มหาวิทยาลัย กาฬสินธุ์	90	92	92	92	95
	มหาวิทยาลัย นครพนม	-	85	85	85	85
	มหาวิทยาลัย นครราชสีมา	-	90	90	90	90
	มหาวิทยาลัย นเรศวร	85	89	89	89	89
	มหาวิทยาลัย มหาสารคาม	-	88	88	88	88
	มหาวิทยาลัย รามคำแหง	-	89	89	89	89
	มหาวิทยาลัย อุบลราชธานี	90	90	90	90	90
	สถาบันเทคโนโลยี ปทุมวัน	-	86	-	-	-
	มหาวิทยาลัยราชภัฏ กาญจนบุรี	85	85	85	90	90
	มหาวิทยาลัยราชภัฏ จันทรมณฑล	96	97	97	97	97
	มหาวิทยาลัยราชภัฏ ชัยภูมิ	85	85	85	85	85
	มหาวิทยาลัยราชภัฏ เชียงใหม่	85	90	90	90	90
	มหาวิทยาลัยราชภัฏ เชียงใหม่	-	85	85	85	85
	มหาวิทยาลัยราชภัฏ เทพสตรี	-	95	95	95	95
	มหาวิทยาลัยราชภัฏ ธนบุรี	90	90	90	90	90
	มหาวิทยาลัยราชภัฏ นครราชสีมา	-	87	87	87	87
	มหาวิทยาลัยราชภัฏ นครศรีธรรมราช	-	94	95	95	95
	มหาวิทยาลัยราชภัฏ นครสวรรค์	-	90	90	90	90
	มหาวิทยาลัยราชภัฏ บ้านสมเด็จเจ้าพระยา	-	90	-	-	-
	มหาวิทยาลัยราชภัฏ บุรีรัมย์	97	97	98	98	98

ตัวชี้วัด	หน่วยงาน	ค่าเป้าหมาย				
		2568	2569	2570	2571	2572
	มหาวิทยาลัยราชภัฏ พระนคร	87	89	90	90	90
	มหาวิทยาลัยราชภัฏ พระนครศรีอยุธยา	-	95	95	-	-
	มหาวิทยาลัยราชภัฏ เพชรบูรณ์	-	89	89	89	89
	มหาวิทยาลัยราชภัฏ ภูเก็ต	-	90	90	90	90
	มหาวิทยาลัยราชภัฏ ราชนครินทร์	-	95	90	90	90
	มหาวิทยาลัยราชภัฏ รำไพพรรณี	90	90	90	90	90
	มหาวิทยาลัยราชภัฏ ลำปาง	86	87	88	88	88
	มหาวิทยาลัยราชภัฏ เลย	-	85	85	85	85
	มหาวิทยาลัยราชภัฏ วไลยอลงกรณ์ ในพระบรมราชูปถัมภ์	-	95	95	95	95
	มหาวิทยาลัยราชภัฏ สกลนคร	-	95	-	-	-
	มหาวิทยาลัยราชภัฏ สวนสุนันทา	95	98	99	99	99
	มหาวิทยาลัยราชภัฏ สุรินทร์	-	94	95	95	95
	มหาวิทยาลัยราชภัฏ หมู่บ้านจอมบึง	-	85	85	85	85
	มหาวิทยาลัยราชภัฏ อุดรธานี	86	89	90	92	94
	มหาวิทยาลัยราชภัฏ อุดรดิตถ์	-	90	90	90	90
	มหาวิทยาลัยราชภัฏ อุบลราชธานี	-	92	93	94	95
	มหาวิทยาลัย เทคโนโลยีราชมงคล กรุงเทพ	85	85	85	85	85
	มหาวิทยาลัย เทคโนโลยีราชมงคล ตะวันออก	90	91	91	91	91
	มหาวิทยาลัย เทคโนโลยีราชมงคล ธัญบุรี	-	92	95	95	95
	มหาวิทยาลัย เทคโนโลยีราชมงคล พระนคร	90	92	93	93	93
	มหาวิทยาลัย เทคโนโลยีราชมงคล รัตนโกสินทร์	90	90	90	90	90

ตัวชี้วัด	หน่วยงาน	ค่าเป้าหมาย				
		2568	2569	2570	2571	2572
	มหาวิทยาลัยเทคโนโลยีราชมงคลล้านนา	-	91	95	95	95
	มหาวิทยาลัยเทคโนโลยีราชมงคลศรีวิชัย		88	90	90	90
	มหาวิทยาลัยเทคโนโลยีราชมงคลสุวรรณภูมิ		88	89	90	90
	มหาวิทยาลัยเทคโนโลยีราชมงคลอีสาน	88	89	90	91	91
	จุฬาลงกรณ์มหาวิทยาลัย	90	90	90	90	90
	มหาวิทยาลัยเกษตรศาสตร์	95	95	95	95	95
	มหาวิทยาลัยขอนแก่น	87	87	87	89	91
	มหาวิทยาลัยเชียงใหม่	95	95	95	95	95
	มหาวิทยาลัยทักษิณ	90	90	91	92	93
	มหาวิทยาลัยเทคโนโลยีพระจอมเกล้าพระนครเหนือ	87	87	87	87	88
	มหาวิทยาลัยเทคโนโลยีสุรนารี	90	90	90	95	95
	มหาวิทยาลัยบูรพา	89	90	90	90	90
	มหาวิทยาลัยพะเยา	90	90	90	90	90
	มหาวิทยาลัยมหิดล	90	90	90	90	90
	มหาวิทยาลัยแม่ฟ้าหลวง		85			
	มหาวิทยาลัยศิลปากร	91	92	94	95	95
	มหาวิทยาลัยสงขลานครินทร์	95	95	95	95	95
	มหาวิทยาลัยสวนดุสิต	94	97	97	97	98
	สถาบันการพยาบาลศรีสวรินทิรา สภากาชาดไทย		90	90	90	90
	สถาบันดนตรีกัลยาณีวัฒนา		85	85	85	85
	สถาบันเทคโนโลยีจิตรลดา		85	85	85	85

ตัวชี้วัด	หน่วยงาน	ค่าเป้าหมาย				
		2568	2569	2570	2571	2572
	สถาบันเทคโนโลยีพระจอมเกล้าเจ้าคุณทหารลาดกระบัง	95	94	94	94	94
	มหาวิทยาลัยมหามกุฏราชวิทยาลัย	85	85	90	90	90
10. จำนวนองค์ความรู้ใหม่ หรือ เทคโนโลยีขั้นแนวหน้า หรือนวัตกรรมที่เกิดจากงานวิจัยขั้นแนวหน้า ด้านวิทยาศาสตร์ สังคมศาสตร์ มนุษยศาสตร์ ศิลปกรรมศาสตร์ และที่ถูกนำไปประยุกต์ใช้และ/หรือพัฒนาต่อยอด (ชิ้น)	อว.	15	15	30	-	-
	สกสว.	15	15	30	-	-
11. จำนวนโครงสร้างพื้นฐานด้านวิทยาศาสตร์ วิจัยและนวัตกรรมที่สร้างใหม่หรือจัดหาเข้ามาหรือได้รับการพัฒนายกระดับเพิ่มขึ้น สามารถทัดเทียมสากล และสอดคล้องกับทิศทางการวิจัยขั้นแนวหน้า รวมทั้งการพัฒนาเทคโนโลยีแห่งอนาคต (ระบบ/ แห่ง)	อว.	5	5	5	-	-
	สกสว.	5	5	5	-	-
12. ร้อยละความสำเร็จในการขับเคลื่อนการดำเนินงานภายใต้กรอบความมั่นคงปลอดภัยทางนิวเคลียร์แห่งชาติ (ร้อยละ)	อว.	100	100	100	100	100
	ปส.	100	100	100	100	100
13. บุคลากรด้านการวิจัยและพัฒนาแบบทำงานเต็มเวลา (FTE) ต่อประชากร 10,000 คนต่อปี (คนต่อปี)	อว.	26	26	28	30	32
	วช.	26	26	28	30	32
14. สถาบันอุดมศึกษาติด University Ranking by subjects ใน 100 อันดับแรก ของโลก (สาขา)	อว.	15	10	10	10	10
	สป.	15	10	10	10	10
15. การมีงานทำของผู้สำเร็จการศึกษาภายในระยะเวลา 1 ปี หลังจากการจบการศึกษา (ร้อยละ)	อว.	80	80	80	80	80
	สป.	80	80	80	80	80
16. กำลังคนที่มีทักษะสูงตอบโจทย์อุตสาหกรรมของประเทศ และมีการพัฒนาทักษะแรงงานในอุตสาหกรรมปัจจุบัน เพื่อให้ก้าวทันการเปลี่ยนแปลงของโลก (คน)	อว.	1,000	1,000	-	-	-
	สป.	1,000	300	-	-	-

ตัวชี้วัด	หน่วยงาน	ค่าเป้าหมาย				
		2568	2569	2570	2571	2572
17. จำนวนผู้เข้ารับการถ่ายทอดความรู้และเรียนรู้ ผ่านการเข้าร่วมกิจกรรม/ฝึกอบรม/แหล่งเรียนรู้ ตลอดจนการเข้าถึงสื่อในรูปแบบ Lifelong Learning (คน)	อว.	7,400,000	8,000,000	9,000,000	10,000,000	11,000,000
	สป.	250,000	250,000	350,000	450,000	550,000
	วศ.	550	600	700	800	900
	วช.	7,500	7,500	7,500	7,500	7,500
	สอวช.	50,000	10,000			
	พว.	7,400	7,400	7,400	7,400	7,400
	มว.	2,300	2,400	2,500	2,600	2,700
	สทอภ.	100,000	80,000	120,000	120,000	120,000
	สทน.	11,000	11,000	12,000	12,500	13,000
	สช.	1,500	2,000	2,500	2,600	2,700
	สตร.	360,000	1,000,000	1,100,100	1,200,000	1,300,000
	สสน.	500	500	500	500	500
	สนช.	6,000	6,000	6,000	6,000	6,000
	ศลช.	390	475			
	วว.	4,300	4,600	4,900	5,200	5,500
	อพ.	3,433,460	3,733,460	3,733,460	3,733,460	3,733,460
	สถาบัน วิทยาลัยชุมชน	65,000	68,000			
	มหาวิทยาลัย กาฬสินธุ์	200	300	500	600	700
	มหาวิทยาลัย นครพนม		3,000	1,500	1,500	1,500
	มหาวิทยาลัย นราธิวาสราชนครินทร์		3,000	3,600	4,000	4,400
มหาวิทยาลัย นเรศวร	167,284	108,000	108,000	108,000	108,000	
มหาวิทยาลัย มหาสารคาม	5,000	5,000	5,000	5,000	5,000	
มหาวิทยาลัย อุบลราชธานี	2,000	1,200	1,200	1,200	1,200	

ตัวชี้วัด	หน่วยงาน	ค่าเป้าหมาย				
		2568	2569	2570	2571	2572
	มหาวิทยาลัยราชภัฏกาญจนบุรี	4,700	4,500	4,500	4,500	4,500
	มหาวิทยาลัยราชภัฏจันทรเกษม	7,000	7,000	7,500	8,000	8,500
	มหาวิทยาลัยราชภัฏชัยภูมิ	3,000	3,000	3,000	3,000	3,000
	มหาวิทยาลัยราชภัฏเชียงราย	5,000	5,000	5,000	5,000	5,000
	มหาวิทยาลัยราชภัฏเชียงใหม่		40,000	10,000	10,000	10,000
	มหาวิทยาลัยราชภัฏเทพสตรี		6,000	7,000	8,000	8,000
	มหาวิทยาลัยราชภัฏธนบุรี	1,000	6,000	6,000	6,000	6,000
	มหาวิทยาลัยราชภัฏนครราชสีมา		3,000	3,500	4,000	4,500
	มหาวิทยาลัยราชภัฏนครศรีธรรมราช		12,000	12,000	12,000	12,000
	มหาวิทยาลัยราชภัฏนครสวรรค์		1,500	1,500	1,500	1,500
	มหาวิทยาลัยราชภัฏบ้านสมเด็จเจ้าพระยา		6,000			
	มหาวิทยาลัยราชภัฏบุรีรัมย์	500	600	700	700	800
	มหาวิทยาลัยราชภัฏพระนคร	3,000	3,000	4,000	4,500	4,500
	มหาวิทยาลัยราชภัฏพระนครศรีอยุธยา		1,000	1,100		
	มหาวิทยาลัยราชภัฏเพชรบูรณ์		10,000	10,000	10,000	10,000
	มหาวิทยาลัยราชภัฏภูเก็ต		4,000	5,000	6,000	7,000
	มหาวิทยาลัยราชภัฏราชชนรินทร์		1,215	1,500	2,000	2,000
	มหาวิทยาลัยราชภัฏรำไพพรรณี	1,300	1,400	1,500	1,600	1,700
	มหาวิทยาลัยราชภัฏลำปาง	500	250	250	250	250
	มหาวิทยาลัยราชภัฏเลย		1,500	1,600	1,700	1,800
	มหาวิทยาลัยราชภัฏวไลยอลงกรณ์ ในพระบรมราชูปถัมภ์		2,000	3,000	3,000	3,000
	มหาวิทยาลัยราชภัฏสกลนคร		1,500			
	มหาวิทยาลัยราชภัฏสวนสุนันทา	7,000	8,000	9,000	9,000	9,000

ตัวชี้วัด	หน่วยงาน	ค่าเป้าหมาย				
		2568	2569	2570	2571	2572
	มหาวิทยาลัยราชภัฏ สุรินทร์		4,000	5,000	6,000	7,000
	มหาวิทยาลัยราชภัฏ หมู่บ้านจอมบึง		4,000	4,000	4,000	4,000
	มหาวิทยาลัยราชภัฏ อุตรธานี	1,000	7,000	7,500	8,000	8,500
	มหาวิทยาลัยราชภัฏ อุตรดิตถ์		4,000	4,200	4,500	4,700
	มหาวิทยาลัยราชภัฏ อุบลราชธานี		7,000	7,000	7,000	7,000
	มหาวิทยาลัย เทคโนโลยีราชมงคล กรุงเทพมหานคร	300	300	300	300	300
	มหาวิทยาลัย เทคโนโลยีราชมงคล ธัญบุรี		1,500	1,500	1,500	1,500
	มหาวิทยาลัย เทคโนโลยีราชมงคล พระนคร	2,500	2,500	2,500	2,500	2,500
	มหาวิทยาลัย เทคโนโลยีราชมงคล รังสิต	400	1,000	1,000	1,000	1,000
	มหาวิทยาลัย เทคโนโลยีราชมงคล ล้านนา		500	600	700	800
	มหาวิทยาลัย เทคโนโลยีราชมงคล ศรีวิชัย	1,000	2,000	3,000	4,000	4,000
	มหาวิทยาลัย เทคโนโลยีราชมงคล สุวรรณภูมิ	2,200	500	700	900	1,100
	มหาวิทยาลัย เทคโนโลยีราชมงคล อีสาน	6,400	6,800	7,200	7,600	7,900
	จุฬาลงกรณ์ มหาวิทยาลัย	250,000	300,000	300,000	300,000	300,000
	มหาวิทยาลัย เกษตรศาสตร์		4,000	4,000	4,000	4,000
	มหาวิทยาลัย ขอนแก่น	4,000	120,000	120,000	125,000	130,000
	มหาวิทยาลัย เชียงใหม่	346,249	150,000	200,000		
	มหาวิทยาลัย ทักษิณ	4,000	1,500	1,600	1,700	2,000
	มหาวิทยาลัย เทคโนโลยีพระจอมเกล้าพระนครเหนือ	7,200	7,600	7,800	8,000	8,200
	มหาวิทยาลัย เทคโนโลยีสุรนารี	4,600	4,800	4,900	5,000	5,100

ตัวชี้วัด	หน่วยงาน	ค่าเป้าหมาย				
		2568	2569	2570	2571	2572
	มหาวิทยาลัยบูรพา	90,000	131,115	137,671	144,555	151,783
	มหาวิทยาลัยพะเยา	21,500	22,000	23,000	23,000	23,000
	มหาวิทยาลัยมหิดล	100,000	100,000	100,000	100,000	100,000
	มหาวิทยาลัยแม่ฟ้าหลวง		35,600			
	มหาวิทยาลัยสงขลานครินทร์	20,800	41,600	140,000	140,000	140,000
	มหาวิทยาลัยสวนดุสิต	5,063	3,984	5,844	6,005	6,710
	สถาบันการพยาบาลศรีสวรินทิรา สภากาชาดไทย		3,500	3,700	4,900	4,100
	สถาบันดนตรีกัลยาณีวัฒนา		7,500	10,000	10,000	10,000
	สถาบันเทคโนโลยีจิตรลดา		300	300	300	300
	สถาบันเทคโนโลยีพระจอมเกล้าเจ้าคุณทหารลาดกระบัง	11,200	11,500	12,000	12,500	13,000
	มหาวิทยาลัยมหามกุฏราชวิทยาลัย	35,000	36,000	38,000	39,000	40,000
18. จำนวนประชาชนในพื้นที่จังหวัดชายแดนภาคใต้ที่ได้รับการพัฒนาทักษะหรือองค์ความรู้ในการประกอบอาชีพ (คน)	อว.	4,200	2,400	2,600	2,800	3,000
	สนช.	-	30	50	50	50
	สถาบันวิทยาลัยชุมชน	1,000	1,000	-	-	-
	มหาวิทยาลัยนราธิวาสราชนครินทร์	400	440	480	520	570
	จุฬาลงกรณ์มหาวิทยาลัย	500	24	24	24	24
	มหาวิทยาลัยมหิดล	250	250	250	250	250
	มหาวิทยาลัยสงขลานครินทร์	2,000	300			

ภาคผนวกที่ 2 ตารางสรุปตัวชี้วัดและค่าเป้าหมายของกระทรวงการอุดมศึกษา วิทยาศาสตร์
วิจัยและนวัตกรรม ปีงบประมาณ พ.ศ. 2569

ตัวชี้วัด	หน่วยนับ	เป้าหมาย ปีงบประมาณ พ.ศ. 2569
1. จำนวนธุรกิจฐานนวัตกรรมที่กระทรวงการอุดมศึกษา วิทยาศาสตร์ วิจัยและนวัตกรรม ร่วมสนับสนุน ผลักดันยกระดับศักยภาพด้วยงานวิจัยและนวัตกรรม	ราย	100
2. จำนวนธุรกิจขนาดกลางและขนาดย่อม (SME) ที่ได้รับการยกระดับศักยภาพและมีรายได้เพิ่มขึ้น	ราย	1,600
3. มูลค่าผลกระทบต่อเศรษฐกิจที่เกิดจากการนำ ผลงานวิจัย และพัฒนานวัตกรรมไปใช้ประโยชน์	ล้านบาท	46,000
4. จำนวนสตาร์ทอัพที่กระทรวงการอุดมศึกษา วิทยาศาสตร์ วิจัยและนวัตกรรมให้การสนับสนุน	ราย	620
5. มูลค่าการลงทุนวิจัยของบริษัทที่มาใช้ประโยชน์ใน เขตนวัตกรรม	ล้านบาท	1,585
6. จำนวนต้นแบบในการประยุกต์ใช้องค์ความรู้ วิทยาศาสตร์ เทคโนโลยีและนวัตกรรม ที่แสดงให้เห็นว่าสามารถพัฒนาและเร่งแก้ไขปัญหา ทรัพยากรธรรมชาติและสิ่งแวดล้อมในชุมชน/ท้องถิ่น	ต้นแบบ	12
7. จำนวนผู้สูงอายุในชนบทและเมืองที่ได้รับการพัฒนาทักษะที่จำเป็นในอนาคตและเพิ่มความสามารถในการพึ่งตนเอง โดยหน่วยงานภาคส่วนต่าง ๆ ด้วยการใช้ผลงานวิจัย องค์ความรู้ เทคโนโลยีและนวัตกรรม	คน	50,000
8. มูลค่าผลกระทบต่อสังคมที่เกิดจากการนำ ผลงานวิจัย และพัฒนานวัตกรรมไปใช้ประโยชน์	ล้านบาท	7,310
9. ผลคะแนนเฉลี่ยระดับคุณธรรมและความโปร่งใส (ITA) ในการดำเนินงานของกระทรวงการอุดมศึกษา วิทยาศาสตร์ วิจัยและนวัตกรรม	คะแนน	89
10. จำนวนองค์ความรู้ใหม่ หรือเทคโนโลยีขั้นแนวหน้า หรือนวัตกรรมที่เกิดจากงานวิจัยขั้นแนวหน้า ด้านวิทยาศาสตร์ สังคมศาสตร์ มนุษยศาสตร์ ศิลปกรรมศาสตร์ และที่ถูกนำไปประยุกต์ใช้และ/หรือพัฒนาต่อยอด	ชิ้น	15
11. จำนวนโครงสร้างพื้นฐานด้านวิทยาศาสตร์ วิจัย และนวัตกรรมที่สร้างใหม่หรือจัดหาเข้ามาหรือได้รับการพัฒนายกระดับเพิ่มขึ้น สามารถทัดเทียมสากลและสอดคล้องกับทิศทางการวิจัยขั้นแนวหน้า รวมทั้งการพัฒนาเทคโนโลยีแห่งอนาคต	ระบบ และ/หรือ แห่ง	5
12. ร้อยละความสำเร็จในการขับเคลื่อนการดำเนินงาน ภายใต้กรอบความมั่นคงปลอดภัยทางนิวเคลียร์ แห่งชาติ	ร้อยละ	100
13. บุคลากรด้านการวิจัยและพัฒนา แบบทำงานเต็มเวลา (FTE) ต่อประชากร 10,000 คน-ปี	คนต่อปี	26

ตัวชี้วัด	หน่วยนับ	เป้าหมาย ปีงบประมาณ พ.ศ. 2569
14. สถาบันอุดมศึกษาติด University Ranking by subjects ใน 100 อันดับแรก ของโลก	สาขา	10
15. การมีงานทำของผู้สำเร็จการศึกษาภายในระยะเวลา 1 ปี หลังจากการจบการศึกษา	ร้อยละ	80
16. กำลังคนที่มีทักษะสูงตอบโจทย์อุตสาหกรรมของประเทศ และมีการพัฒนาทักษะแรงงานใน อุตสาหกรรมปัจจุบัน เพื่อให้ก้าวทันการเปลี่ยนแปลง ของโลก	คน	1,000
17. จำนวนผู้เข้ารับการถ่ายทอดความรู้และเรียนรู้ ผ่านการเข้าร่วมกิจกรรม/ฝึกอบรม/แหล่งเรียนรู้ ตลอดจนการเข้าถึงสื่อในรูปแบบ Lifelong Learning	คน	8,000,000
18. จำนวนประชาชนในพื้นที่จังหวัดชายแดนภาคใต้ ได้รับการพัฒนาทักษะหรือองค์ความรู้ในการ ประกอบอาชีพ	ร้อยละ	2,400

ภาคผนวกที่ 3 บทวิเคราะห์งบประมาณกับความเชื่อมโยงยุทธศาสตร์ต่าง ๆ ที่เกี่ยวข้อง

บทวิเคราะห์งบประมาณรายจ่ายประจำปีงบประมาณ พ.ศ. 2569 กับความเชื่อมโยงยุทธศาสตร์ชาติ แผนแม่บทภายใต้ยุทธศาสตร์ชาติ แผนพัฒนาเศรษฐกิจและสังคมแห่งชาติ ฉบับที่ 13 รวมทั้งยุทธศาสตร์กระทรวงและนโยบาย ที่สำคัญที่จะขับเคลื่อนในปีงบประมาณ พ.ศ. 2569 รายละเอียดดังแผนภาพต่อไปนี้

1. แผนภาพงบประมาณประจำปี 2569 จำแนกตามยุทธศาสตร์ชาติ ซึ่งสอดคล้องกับ 6 ยุทธศาสตร์

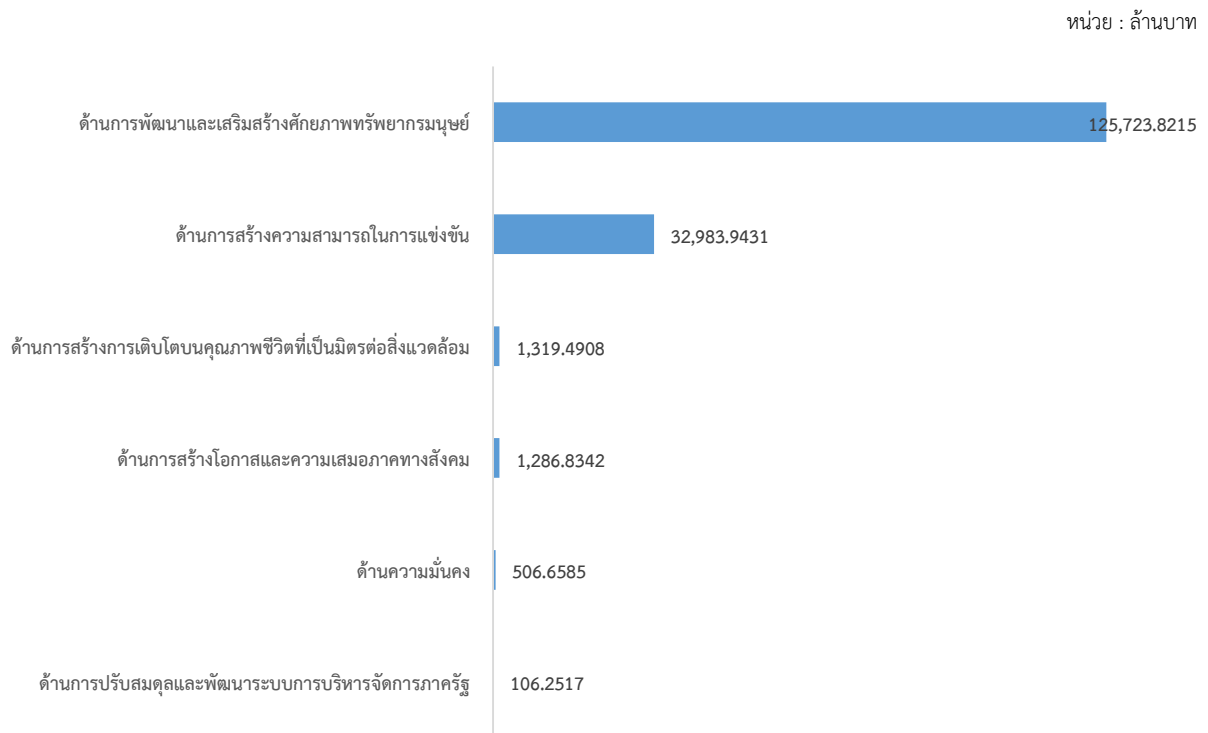

หากพิจารณางบประมาณของกระทรวงการอุดมศึกษา วิทยาศาสตร์ วิจัยและนวัตกรรม ในปีงบประมาณ พ.ศ. 2569 จำแนกตามยุทธศาสตร์ชาติ จะพบว่า ได้รับจัดสรรงบประมาณภายใต้ยุทธศาสตร์ชาติ 6 ยุทธศาสตร์ โดยยุทธศาสตร์ที่ได้รับงบประมาณสูงสุดคือ ยุทธศาสตร์ด้านการพัฒนาและเสริมสร้างศักยภาพทรัพยากรมนุษย์ จำนวน 125,723.8215 ล้านบาท คิดเป็นร้อยละ 77.64 ของงบประมาณภาพรวมกระทรวงทั้งหมด รองลงมาเป็นแผนงานยุทธศาสตร์ด้านการสร้างความสามารถในการแข่งขัน จำนวน 32,983.9431 ล้านบาท คิดเป็นร้อยละ 20.37 ของงบประมาณภาพรวมกระทรวงทั้งหมด

2. แผนภาพงบประมาณประจำปี 2569 จำแนกตามแผนแม่บทภายใต้ยุทธศาสตร์ชาติ โดยสอดคล้องกับแผนแม่บท จำนวน 19 แผน จากทั้งหมด 23 แผนแม่บท

หน่วย : ล้านบาท

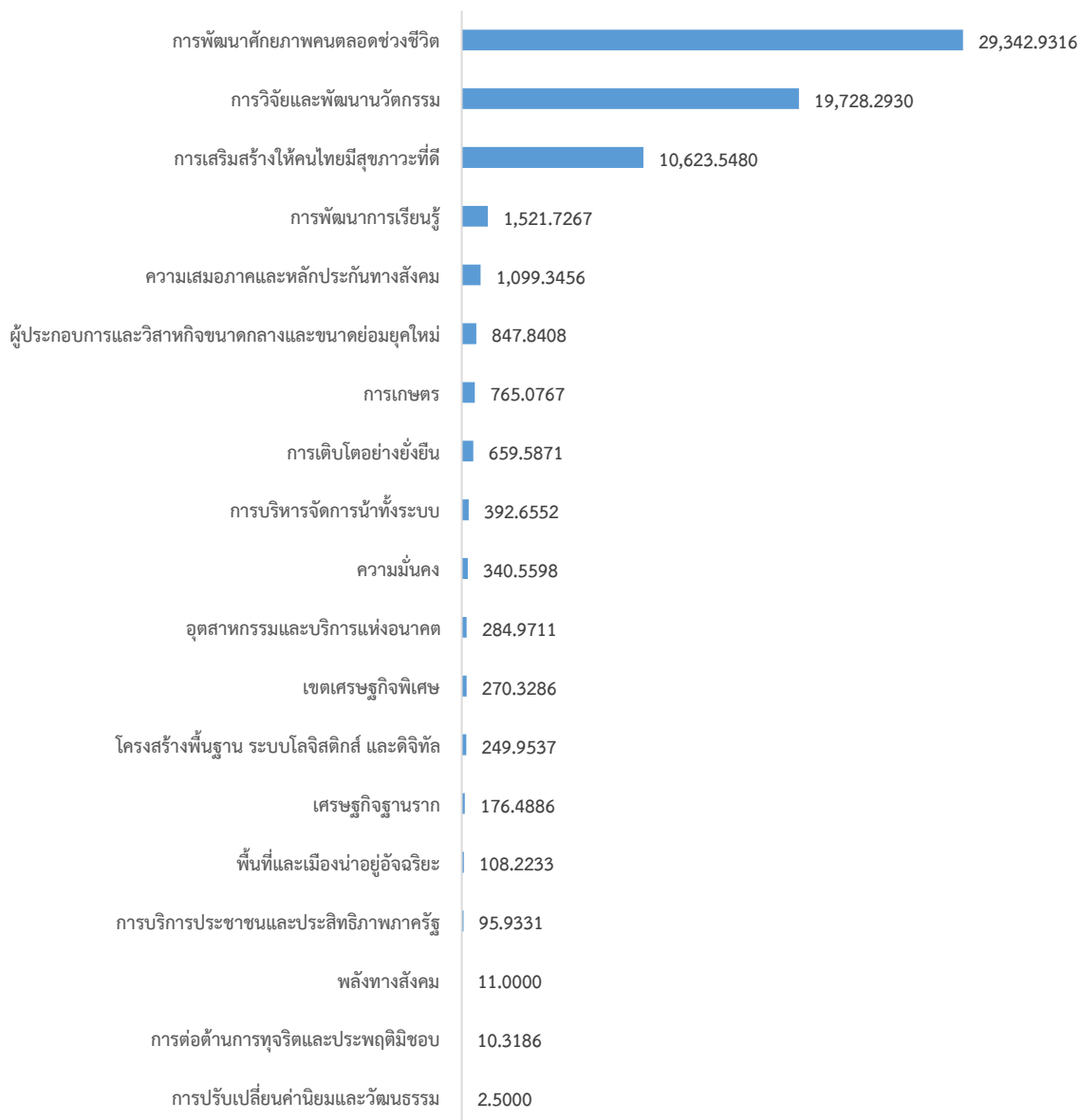

หากพิจารณางบประมาณของกระทรวงการอุดมศึกษา วิทยาศาสตร์ วิจัยและนวัตกรรม ในปีงบประมาณ พ.ศ. 2569 จำแนกตามแผนแม่บทภายใต้ยุทธศาสตร์ชาติ จะพบว่า ได้รับจัดสรรงบประมาณ สอดคล้องกับแผนแม่บท จำนวน 19 แผน จากทั้งหมด 23 แผน โดยแผนแม่บทที่ได้รับงบประมาณสูงสุด คือ ด้านการพัฒนาศักยภาพคนตลอดช่วงชีวิต จำนวน 29,342.9316 ล้านบาท คิดเป็นร้อยละ 18.12 ของงบประมาณภาพรวมกระทรวงทั้งหมด ซึ่งเป็นโครงการภายใต้แผนงานยุทธศาสตร์พัฒนาศักยภาพคนตลอดช่วงชีวิต รองลงมาคือ ด้านการวิจัยและพัฒนานวัตกรรม จำนวน 19,728.2930 ล้านบาท คิดเป็นร้อยละ 12.18 ของงบประมาณภาพรวมกระทรวงทั้งหมด ซึ่งเป็นงบประมาณของกองทุนส่งเสริมวิทยาศาสตร์ วิจัย และนวัตกรรม ภายใต้แผนงานยุทธศาสตร์ การวิจัยและพัฒนานวัตกรรม

3. แผนภาพงบประมาณประจำปี 2568 จำแนกตามหมวดหมู่การพัฒนาของแผนพัฒนาเศรษฐกิจและสังคมแห่งชาติ ฉบับที่ 13 จำนวน 12 หมวดหมู่

หน่วย : ล้านบาท

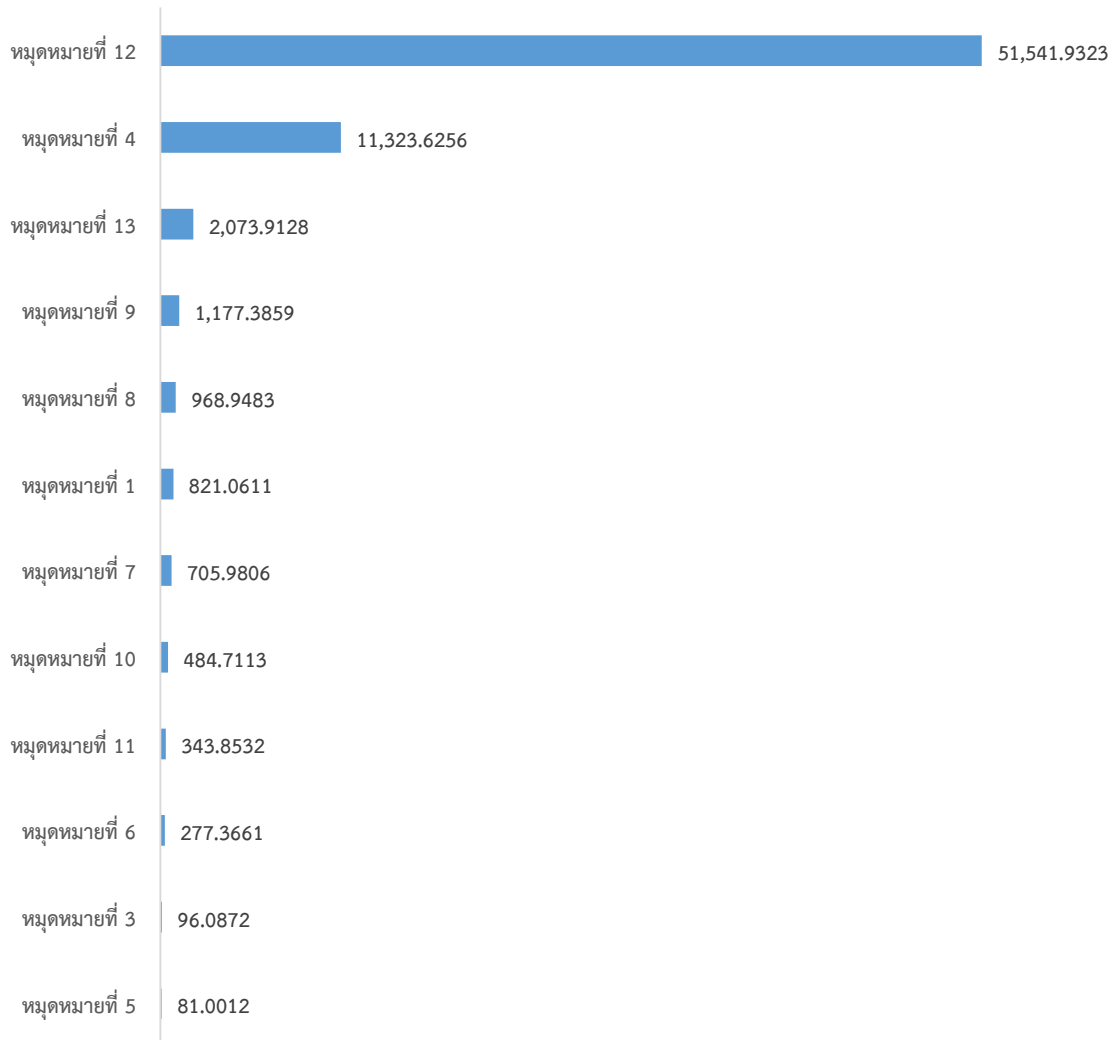

หากพิจารณางบประมาณของกระทรวงการอุดมศึกษา วิทยาศาสตร์ วิจัยและนวัตกรรม ในปีงบประมาณ พ.ศ. 2569 มีความสอดคล้องกับแผนพัฒนาเศรษฐกิจและสังคมแห่งชาติ ฉบับที่ 13 จำนวน 12 หมวดหมู่ โดยได้รับการจัดสรรงบประมาณในหมวดหมู่ที่ 12 ไทยมีกำลังคนสมรรถนะสูง มุ่งเรียนรู้อย่างต่อเนื่องรองรับการพัฒนาแห่งอนาคตมากที่สุด จำนวน 51,541.9323 ล้านบาท คิดเป็นร้อยละ 31.83 ของงบประมาณภาพรวมกระทรวง รองลงมาคือ หมวดหมู่ที่ 4 ไทยเป็นศูนย์กลางทางการแพทย์และสุขภาพมูลค่าสูง จำนวน 11,323.6256 ล้านบาท คิดเป็นร้อยละ 6.99 ของงบประมาณภาพรวมกระทรวง

4. แผนภาพงบประมาณประจำปี 2569 จำแนกตามยุทธศาสตร์กระทรวง ซึ่งสอดคล้องกับยุทธศาสตร์กระทรวง 4 ด้าน

หน่วย : ล้านบาท

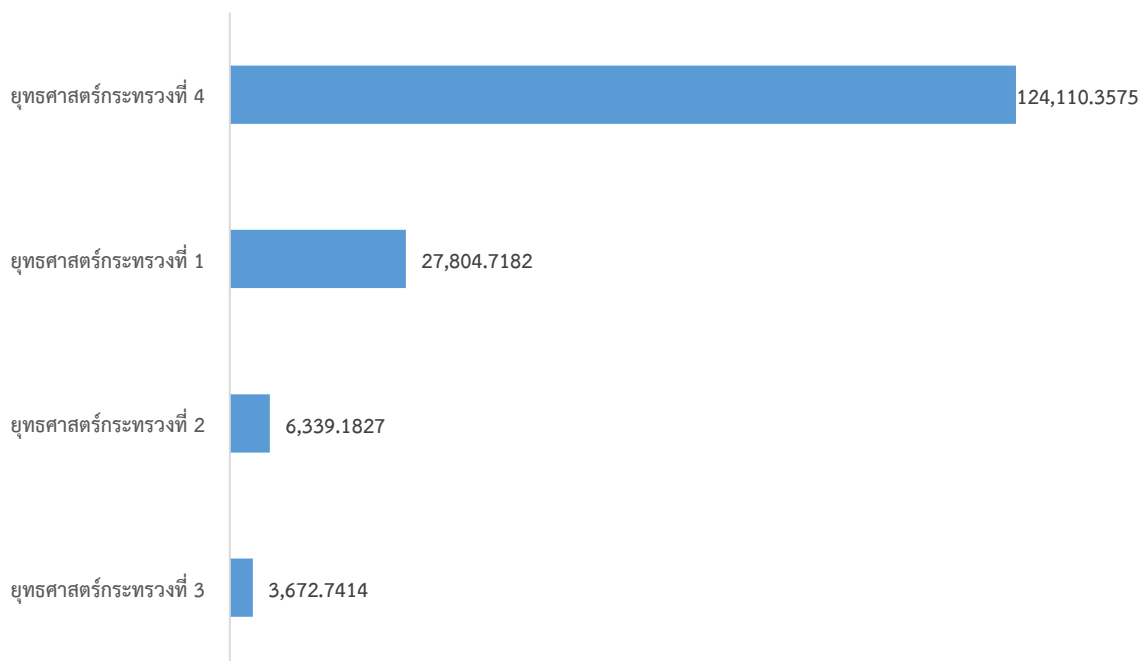

หากพิจารณางบประมาณของกระทรวงการอุดมศึกษา วิทยาศาสตร์ วิจัยและนวัตกรรม ในปีงบประมาณ พ.ศ. 2569 จำแนกตามยุทธศาสตร์กระทรวงจะพบว่า ได้รับงบประมาณสอดคล้องกับยุทธศาสตร์กระทรวง 4 ยุทธศาสตร์ โดยยุทธศาสตร์ที่ได้รับจัดสรรงบประมาณมากที่สุด คือ ยุทธศาสตร์กระทรวงที่ 4 การพัฒนากำลังคน สถาบันอุดมศึกษา และหน่วยงานวิจัยให้เป็นฐานการขับเคลื่อนการพัฒนาเศรษฐกิจและสังคมของประเทศแบบก้าวกระโดดและอย่างยั่งยืน จำนวน 124,110.3575 ล้านบาท คิดเป็นร้อยละ 76.65 ของงบประมาณภาพรวมกระทรวง ทั้งหมด รองลงมาคือ ยุทธศาสตร์กระทรวงที่ 1 การพัฒนาเศรษฐกิจไทยด้วยเศรษฐกิจสร้างคุณค่าและเศรษฐกิจสร้างสรรค์ ให้มีความสามารถในการแข่งขันและพึ่งพาตนเองได้อย่างยั่งยืน พร้อมสู่นาคต จำนวน 27,804.7182 ล้านบาท คิดเป็นร้อยละ 17.17 ของงบประมาณภาพรวมกระทรวง ทั้งหมด

ภาคผนวกที่ 4 รายงานคณะกรรมการจัดทำเอกสารแผนปฏิบัติการ ประจำปีงบประมาณ พ.ศ. 2569
กระทรวงการอุดมศึกษา วิทยาศาสตร์ วิจัยและนวัตกรรม

ที่ปรึกษา

- | | |
|--------------------------------|--|
| 1. ศาสตราจารย์ศุภชัย ปทุมนากุล | ปลัดกระทรวงการอุดมศึกษา วิทยาศาสตร์ วิจัย
และนวัตกรรม |
| 2. นายนิคม ปัญญาทวีกิจไพศาล | ผู้อำนวยการกองยุทธศาสตร์และแผนงาน
รักษาการในตำแหน่งที่ปรึกษาด้านยุทธศาสตร์
และแผนการอุดมศึกษา วิทยาศาสตร์ วิจัย
และนวัตกรรม |

ผู้จัดทำ

- | | |
|-------------------------------|---------------------------------------|
| 1. นางสาวสุภาวดี คุณศรี | นักวิเคราะห์นโยบายและแผนชำนาญการพิเศษ |
| 2. นางสาวจุฬารัตน์ สีห์รา | นักวิเคราะห์นโยบายและแผนชำนาญการพิเศษ |
| 3. นางสาวสุนิตย์ ราชประดิษฐ์ | นักวิเคราะห์นโยบายและแผนชำนาญการ |
| 4. นายปณิธิ ยุทธวิสุทธิ | นักวิเคราะห์นโยบายและแผนชำนาญการ |
| 5. นายภราตา ปัญโญ | นักวิเคราะห์นโยบายและแผนปฏิบัติการ |
| 6. นางสาวสุพิชญ์ชา ภูประเสริฐ | นักวิเคราะห์นโยบายและแผน |
| 7. นางสาวนิจิรัถ ฝงประเสริฐ | นักวิเคราะห์นโยบายและแผน |

บรรณานุกรม

- กระทรวงการอุดมศึกษา วิทยาศาสตร์ วิจัยและนวัตกรรม. (ม.ป.ป.). **วิสัยทัศน์ พันธกิจ.**
วันที่ค้นข้อมูล . จาก สำนักงานปลัดกระทรวงการอุดมศึกษา วิทยาศาสตร์ วิจัยและ
นวัตกรรม. เว็บไซต์:[https://www.mhesi.go.th/index.php/aboutus/vision-
mission.html](https://www.mhesi.go.th/index.php/aboutus/vision-mission.html)
- สำนักงานประมาณ สำนักนายกรัฐมนตรื. (2567). **พระราชบัญญัติงบประมาณรายจ่ายประจำปี
งบประมาณ พ.ศ. 2568 งบประมาณรายจ่าย ฉบับปรับปรุง ตามพระราชบัญญัติ
งบประมาณรายจ่ายประจำปีงบประมาณ พ.ศ. 2568.** ม.ป.ท. : ม.ป.พ.
- สำนักงานประมาณ สำนักนายกรัฐมนตรื. (2568). **ยุทธศาสตร์การจัดสรรงบประมาณรายจ่าย
ประจำปีงบประมาณ พ.ศ. 2569** ม.ป.ท. : ม.ป.พ.
- สำนักงานประมาณ สำนักนายกรัฐมนตรื. (2569). **งบประมาณโดยสังเขป ประจำปีงบประมาณ
พ.ศ. 2569.** กรุงเทพฯ ม.ป.ท. : ม.ป.พ.
- สำนักงานประมาณ สำนักนายกรัฐมนตรื. (2569). **พระราชบัญญัติงบประมาณรายจ่ายประจำปี
งบประมาณ พ.ศ. 2569 งบประมาณรายจ่าย ฉบับปรับปรุง ตามพระราชบัญญัติ
งบประมาณรายจ่ายประจำปีงบประมาณ พ.ศ. 2569** ม.ป.ท. : ม.ป.พ.

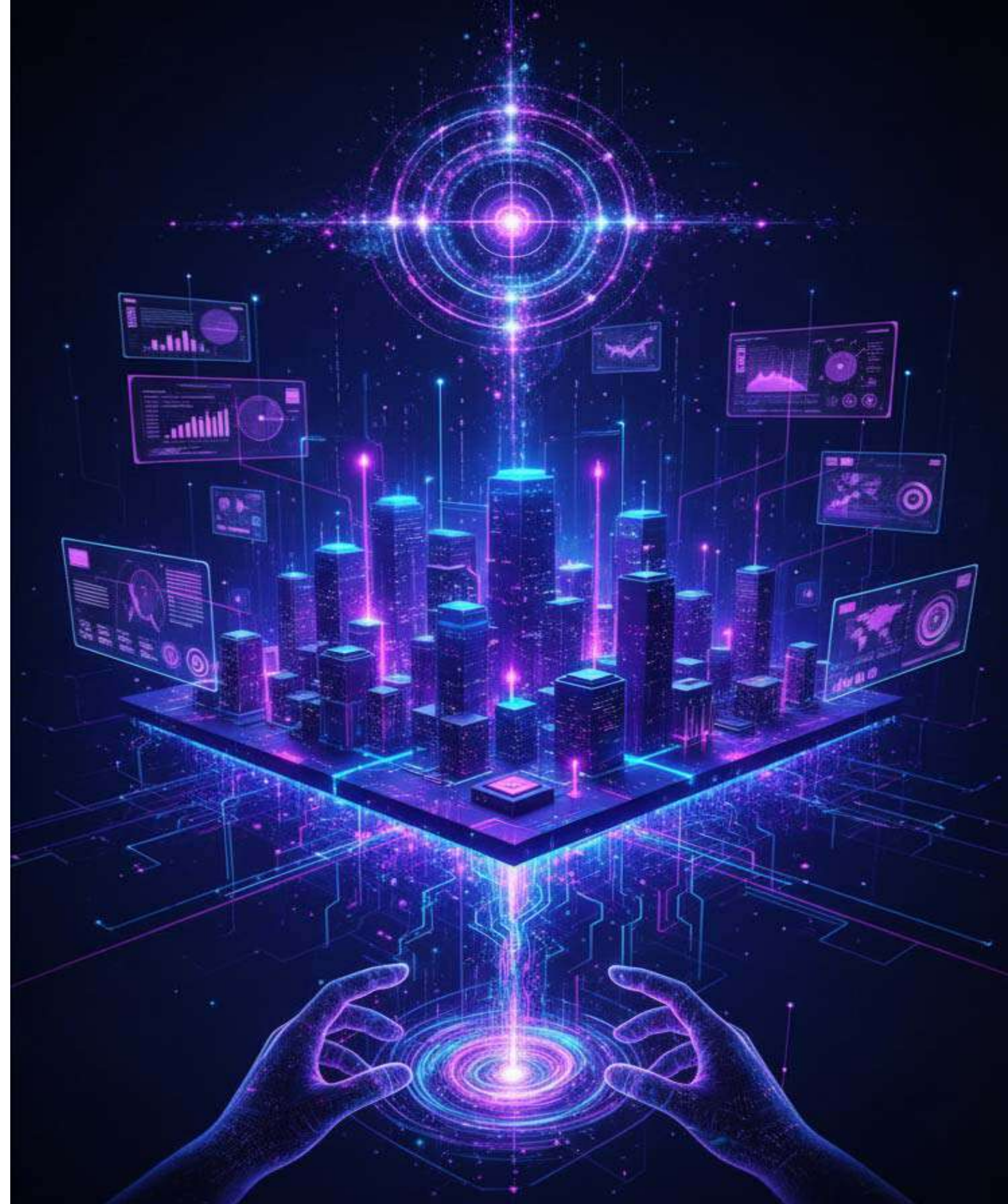

กองยุทธศาสตร์และแผนงาน
สำนักงานปลัดกระทรวงการอุดมศึกษา วิทยาศาสตร์ วิจัยและนวัตกรรม
ถนนพระรามที่ 6 เขตราชเทวี กรุงเทพฯ 10400
โทรศัพท์ 0 2333 3885
<http://www.mhesi.go.th>